



**ANUARIO
ESTADISTICO
UNC 2006**

**Programa de Estadísticas Universitarias
Secretaría de Asuntos Académicos
Universidad Nacional de Córdoba**

**AUTORIDADES DE LA
UNIVERSIDAD NACIONAL DE CORDOBA**

RECTORA

Dra. SILVIA CAROLINA SCOTTO

VICERRECTOR

Dr. GERARDO DANIEL FIDELIO

Coordinadora de la Oficina de Audiencias y Secretaría Privada

Psic. SOFÍA ACUÑA

Secretario General

Mgter. JHON BORETTO

Secretaria de Asuntos Académicos

Dra. HEBE S. GOLDENHERSCH

Subsecretaria de Grado

Arq. GRACIELA A. LLINÁS

Subsecretaria de Posgrado

Dra. ANA M. BARUZZI

Subsecretaria alterna de Posgrado

Mgter. LIDIA R. SOLER

Directora del Programa de Estadísticas Universitarias

Dra. MÓNICA G. BALZARINI

Secretario de Administración Planificación y Gestión Institucional

Dr. SERGIO F. OBEIDE

Subsecretaria de Planeamiento Físico

Arq. ISABEL O. PONCE

Secretaria de Ciencia y Tecnología

Dra. PATRICIA R. LEVSTEIN

Subsecretario de Promoción y Desarrollo de la Invest. Científica y Tecnológica

Dr. AARÓN L. SAAL

Subsecretario de Innovación, Transferencia y Vinculación Tecnológica

Dr. RAÚL E. CARBONIO

Secretaria de Extensión Universitaria

Mgter. MARÍA I. PERALTA

Subsecretaria de Cultura

Lic. PATRICIA J. COPPOLA

Subsecretaria de Vinculación con la Comunidad

Ing. Agr. MARIO A. BARRIENTOS

Prosecretaria General

Dra. MARISA N. VELASCO

Prosecretaria de Relaciones Internacionales

Dra. ROXANA G. PATIÑO

Coordinadora de Cooperación Internacional

Dra. ALICIA M. AGNESE

Prosecretario de Informática

Ing. ALFREDO M. MONTES

Prosecretaria de Comunicación Institucional

Lic. MARÍA J. QUIROGA

PRESENTACIÓN

Asegurar una educación de calidad para todos y velar para que el Estado sea el garante y regulador de este derecho son los principales desafíos de las Universidades de América Latina y el Caribe. Para contribuir con ello, la gestión universitaria necesita producir e interpretar información sobre sí misma. Conciente de esta necesidad, la Universidad Nacional de Córdoba crea recientemente un nuevo “Programa de Estadísticas Universitarias” cuya responsabilidad es el desarrollo y sustentabilidad de sistemas de información estadística universitaria; la generación de indicadores para la evaluación estadística en las áreas de docencia, investigación, extensión, planificación y gestión de políticas universitarias y el desarrollo de investigaciones estadísticas vinculadas con la Institución y su contexto social.

En esta publicación se presenta la actualización, con información del año 2006, de las series de datos de alumnos, de personal y económico-financieros que se han publicado en años anteriores. Para facilitar la comparación y el análisis de largo plazo, se han mantenido los formatos de las principales series históricas. No obstante, el Programa está trabajando para incorporar nuevos datos estadísticos en las próximas publicaciones. Es nuestro objetivo, proveer de más y mejores indicadores para evaluar y difundir el accionar de la Universidad.

El Anuario Estadístico 2006 presenta en la Sección I, la evolución de la matrícula y de los egresos de carreras de grado en los últimos 10 años. En la Sección II datos sociodemográficos y de rendimiento de los alumnos 2006, tanto de nuevos inscriptos como de reinscriptos. En la Sección III, se presentan cifras de los egresados de las distintas carreras de grado y en la Sección IV, la evolución del total de alumnos, ingresantes y egresados, de escuelas del nivel medio y superior no universitario. En la Sección V se puede visualizar información sobre cargos docentes y no docentes ocupados en el año 2006 y en la Sección VI se presentan datos financieros del mismo período.

Expresamos nuestro especial agradecimiento a las diversas dependencias universitarias que contribuyeron a conformar el Anuario Estadístico 2006. Esta publicación, se encuentra disponible en la página electrónica www.saa.unc.edu.ar.

PROGRAMA DE ESTADÍSTICAS UNIVERSITARIAS

Dra. Mónica Balzarini

A de Sisi Cristina Somazzi

Mgter Alicia Maccagno

INDICE DE CUADROS Y TABLAS

Pág.

CARRERAS DE LA UNIVERSIDAD NACIONAL DE CORDOBA	11
SECCION I: EVOLUCION DE MATRICULA Y GRADUADOS DE CARRERAS DE GRADO	19
Cuadro A 1: Alumnos según área de estudio y dependencia. Período 1996 – 2006	20
Cuadro A 2: Nuevos inscriptos según área de estudio y dependencia. Período 1996 – 2006	21
Cuadro A 3: Egresados según área de estudio y dependencia. Período 1996 - 2005	22
SECCION II: ALUMNOS, NUEVOS INSCRIPTOS Y REINSCRIPTOS 2006	25
Cuadro B 1: Alumnos, nuevos inscriptos y reinscriptos según área de estudio, dependencia y carrera	26
Cuadro B 2: Alumnos por sexo según área de estudio, dependencia y carrera	28
Cuadro B 2.1: Nuevos inscriptos por sexo según área de estudio, dependencia y carrera	30
Cuadro B 2.2: Reinscriptos por sexo según área de estudio, dependencia y carrera	32
Cuadro B 3: Alumnos por año de ingreso según área de estudio, dependencia y carrera	34
Cuadro B 3.1: Alumnos por año de ingreso según área de estudio, dependencia y carrera. Varones	37
Cuadro B 3.2: Alumnos por año de ingreso según área, dependencia y carrera. Mujeres	40
Cuadro B 4: Reinscriptos por cantidad de materias aprobadas el año anterior según área y dependencia	42
Cuadro B 5: Reinscriptos por cantidad de exámenes rendidos el año anterior según área y dependencia	44
Cuadro B 6: Reinscriptos por cantidad de materias aprobadas según área de estudio y dependencia	46
Cuadro B 7: Reinscriptos por cantidad de exámenes rendidos según área de estudio y dependencia	48
Cuadro B 8: Alumnos por edad según área de estudio y dependencia	50
Cuadro B 8.1: Nuevos inscriptos por edad según área de estudio y dependencia	52
Cuadro B 9: Alumnos por estado civil y sexo según área de estudio y dependencia	55
Cuadro B 9.1: Nuevos inscriptos por estado civil y sexo según área de estudio y dependencia	57
Cuadro B 10: Alumnos por nacionalidad según área de estudio y dependencia	60
Cuadro B 10.1: Nuevos inscriptos por nacionalidad según área de estudio y dependencia	61
Cuadro B 11: Alumnos por país de nacimiento según área de estudio y dependencia	62
Cuadro B 11.1: Nuevos inscriptos por país de nacimiento según área de estudio y dependencia	63
Cuadro B 12: Alumnos por situación laboral y sexo según área de estudio y dependencia	64
Cuadro B 12.1 Nuevos inscriptos por situación laboral y sexo según área de estudio y dependencia	66
Cuadro B 13: Alumnos por horas semanales que trabajan según área de estudio y dependencia	69
Cuadro B 13.1: Nuevos inscriptos por horas semanales que trabajan según área y dependencia	70
Cuadro B 14: Nuevos inscriptos por estudios terciarios realizados según área y dependencia	71
Cuadro B 14.1: Nuevos inscriptos por estudios universitarios realizados según área y dependencia	72
Cuadro B 15: Alumnos por becas según área de estudio y dependencia	73
Cuadro B 15.1: Nuevos inscriptos por beca según área de estudio y dependencia	74
Cuadro B 16: Alumnos por obra social según área de estudio y dependencia	75
Cuadro B 16.1 Nuevos inscriptos por obra social según área de estudio y dependencia	76
Cuadro B 17: Alumnos por tipo de convivencia según área de estudio y dependencia	77
Cuadro B 17.1: Nuevos inscriptos por tipo de convivencia según área de estudio y dependencia	78
Cuadro B 18: Alumnos por forma de costear sus estudios según área de estudio y dependencia	79
Cuadro B 18.1: Nuevos inscriptos por forma de costear sus estudios según área y dependencia	80
Cuadro B 19: Alumnos por cantidad de hijos que poseen y sexo según área y dependencia	81
Cuadro B 20: Alumnos por actividad deportiva según área de estudio y dependencia	82
Cuadro B 20.1: Alumnos por deporte que practica deporte según área de estudio y dependencia	83
Cuadro B 20.2: Alumnos por lugar donde practica deporte según área de estudio y dependencia	84
Cuadro B 21: Alumnos por nivel educativo del padre según área de estudio y dependencia	85
Cuadro B 21.1: Alumnos por nivel educativo de la madre según área de estudio y dependencia	87

SECCION III: EGRESADOS DE CARRERAS DE GRADO 2005	91
Cuadro C 1: Egresados por sexo según área de estudios, dependencia y título obtenido	92
Cuadro C 2: Egresados por año de ingreso a la carrera según área de estudio y dependencia	94
Cuadro C 2.1: Egresados por año de ingreso a la carrera según área, dependencia y título - Varones	97
Cuadro C 2.2: Egresados por año de ingreso a la carrera según área, dependencia y título - Mujeres	100
Cuadro C 3: Egresados por promedio general en la carrera según área de estudio y dependencia	103
Cuadro C 3.1: Egresados por promedio general en la carrera según área y dependencia - Varones	104
Cuadro C 3.2: Egresados por promedio general en la carrera según área y dependencia - Mujeres	105
Cuadro C 4: Egresados por edad según área de estudio y dependencia	106
Cuadro C 5: Egresados por estado civil según área de estudio y dependencia	108
Cuadro C 6: Egresados de carreras de grado por nacionalidad según área de estudio y dependencia	109
Cuadro C 7: Egresados por expectativas de trabajo según área e estudio y dependencia	110
Cuadro C 8: Egresados por intención de continuar estudiando según área de estudio y dependencia	111
Cuadro C 9: Egresados por lugar donde proyecta radicarse según área de estudio y dependencia	113
Cuadro C 10: Egresados por situación laboral según área de estudio y dependencia	114
SECCION IV: NIVEL MEDIO Y SUPERIOR NO UNIVERSITARIO 2006: COLEGIO NACIONAL DE MONSERRAT y ESCUELA SUPERIOR DE COMERCIO MANUEL BELGRANO	117
Cuadro D 1: Alumnos de nivel medio por establecimiento y sexo. Período 1996 - 2006	118
Cuadro D 2: Ingresantes de nivel medio por establecimiento y sexo. Período 1996 - 2006	118
Cuadro D 3: Egresados de nivel medio por establecimiento y sexo. Período 1996 - 2005	119
Cuadro D 4: Alumnos de nivel terciario por carrera y sexo. Período 1996 - 2006	120
Cuadro D 5: Ingresantes de nivel terciario por carrera y sexo. Período 1996 - 2006	121
Cuadro D 6: Egresados de nivel terciario por carrera y sexo. Período 1996 - 2005	122
SECCION V: PERSONAL DOCENTE Y NO DOCENTE 2006	123
Cuadro E 1: Cargos docentes por dependencia. Período 1996 - 2006	124
Cuadro E 2: Cargos no docentes por dependencia. Período 1996 - 2006	125
Cuadro E 3: Cargos docentes por dedicación según categoría	126
Cuadro E 4: Número de cargos y horas cátedra en escuelas universitarias	126
Cuadro E 5: Cargos no docentes por agrupamiento según categoría	126
Cuadro E 6: Cargos docentes por dedicación según dependencia	127
Cuadro E 7: Cargos horas cátedra, según dependencia	127
Cuadro E 8: Cargos docentes ocupados por categoría según dependencia	129
Cuadro E 9: Cargos no docentes por categoría según dependencia	130
Cuadro E 10: Cargos no docentes por agrupamiento según dependencia	131
Cuadro E 11: Cargos docentes y no docentes por sexo según dependencia	132
Cuadro E 12: Cargos horas cátedra por sexo según dependencia	132
Cuadro E 13: Cargos docentes por grupos de edad según categoría	133
Cuadro E 14: Cargos docentes por grupos de edad según dedicación	134
Cuadro E 15: Cargos no docentes por grupos de edad según agrupamiento	134
Cuadro E 16: Cargos no docentes por grupos de edad según categoría	135
Cuadro E 17: Cargos docentes por estado civil según categoría	136
Cuadro E 18: Cargos no docentes por estado civil según agrupación	137
Cuadro E 19: Cargos no docentes por estado civil según categoría	137
Cuadro E 20: Cargos docentes por nivel de instrucción según categoría	138
Cuadro E 21: Cargos docentes por nivel de instrucción según dedicación	138
Cuadro E 23: Cargos docentes por nivel de instrucción según dependencia	139
Cuadro E 24: Cargos horas cátedra por nivel de instrucción según dependencia	140
Cuadro E 25: Cargos no docentes por nivel de instrucción según agrupamiento	141
Cuadro E 26: Cargos no docentes por nivel de instrucción según categoría	141
Cuadro E 27: Cargos no docentes por nivel de instrucción según dependencia	142

SECCION VI: ESTADISTICAS FINANCIERAS 2006	143
Cuadro F 1: Erogaciones por objeto según Función	144
Cuadro F 2: Erogaciones por objeto según dependencia. Total educación superior	145
Cuadro F 3: Erogaciones por objeto según dependencia. Total salud	146
Cuadro F 4: Erogaciones por objeto según dependencia. Total administración	146
Cuadro F 5: Erogaciones por objeto según dependencia. Total apoyo universitario	147
Cuadro F 6: Erogaciones por objeto según dependencia. Total educación media y terciaria	147
Cuadro F 7: Erogaciones por objeto según dependencia. Otras Dependencias	148
Cuadro F 8: Erogaciones por objeto según dependencia. Total créditos comunes	148
Cuadro F 9: Erogaciones por objeto según dependencia. Total ciencia y técnica	149
Cuadro F 10: Créditos por fuente de financiamiento según función	149
Cuadro F 11: Créditos por fuente de financiamiento según Objeto. Total UNC	151
Cuadro F 12: Créditos por Fuente de Financiamiento según Objeto. Total Salud	152
SECCION VII: INDICADORES	153
Cuadro G 1: Índice de retención en el primer año de la carrera	154
Cuadro G 2: Alumnos y egresados. Relación egresados/nuevos inscriptos	155
Cuadro G 3: Nuevos inscriptos del año 1995 que se reinscribieron en años posteriores según área	156
Cuadro G 4: Situación al año 2006 de los nuevos inscriptos en el año 1995 según área de estudio	156
Cuadro G 5: Nuevos inscriptos del año 1996 que se reinscribieron en años posteriores según área	157
Cuadro G 6: Situación al año 2006 de los nuevos inscriptos en el año 1996 según área de estudio	157
Cuadro G 7: Nuevos inscriptos del año 1997 que se reinscribieron en años posteriores según área	158
Cuadro G 8: Situación al año 2006 de los nuevos inscriptos en el año 1997 según área	158
Cuadro G 9: Nuevos inscriptos de año 1998 que se reinscribieron en años posteriores según área	159
Cuadro G 10: Situación al año 2006 de los nuevos inscriptos en el año 1998 según área de estudio	159
ACLARACIONES SOBRE FUENTES DE DATOS Y DEFINICIONES	161
LOCALIZACION DE LAS DEPENDENCIAS	163

INDICE DE GRAFICOS

Pág.

Gráfico 1:	Alumnos, nuevos inscriptos y egresados. Período 1996 - 2006	23
Gráfico 2:	Distribución de alumnos según edad Año 2006	54
Gráfico 3:	Distribución de nuevos inscriptos según edad - Año 2006	54
Gráfico 4:	Distribución de alumnos según estado civil por sexo	59
Gráfico 5:	Nuevos inscriptos según estado civil por sexo	59
Gráfico 6:	Alumnos según situación laboral por sexo	68
Gráfico 7:	Nuevos inscriptos según situación laboral por sexo	68
Gráfico 8:	Distribución de alumnos por nivel educativo del padre según área de estudio	89
Gráfico 9:	Distribución de alumnos por nivel educativo de la madre según área de estudio	89
Gráfico 10:	Edad promedio del egresado según facultad	107
Gráfico 11:	Distribución de egresados por intención de continuar estudiando	112
Gráfico 12:	Distribución de egresados por lugar donde piensa radicarse	112
Gráfico 13:	Distribución de egresados por situación laboral	115
Gráfico 14:	Distribución de los cargos docentes por dedicación según Dependencia	128
Gráfico 15:	Erogaciones por Objeto. Total UNC	144
Gráfico 16:	Erogaciones por funciones - UNC	150
Gráfico 17:	Fuentes de financiamiento - UNC	150
Gráfico 18:	Índice de retención en el primer año. Período 1980-2006	154
Gráfico 19:	Relación Egresados/ Nuevos Inscriptos - Período 1995-2005	155
Gráfico 20:	Evolución de la matrícula de las cohortes 1995,1996, 1997 y 1998	160

CARRERAS DE LA UNIVERSIDAD NACIONAL DE CORDOBA

DEPENDENCIA	CARRERAS DE GRADO	TITULO INTERMEDIO TECNICATURAS	CARRERAS DE POSTGRADO
FAC. DE ARQUITECTURA, URB. Y DISEÑO	⇒ Arquitectura ⇒ Diseño Industrial		⇒ Esp. en Planificación y Diseño del Paisaje ⇒ Esp. en Tecnología Arquitectónica ⇒ Esp. en Enseñanza Univer. de la Arquitectura y el Diseño ⇒ Maestría en Diseño Arquitectónico y Urbano ⇒ Maestría en Gestión Ambiental del Desarrollo Urbano ⇒ Maestría en Conservación y Rehabilitación del Patrimonio Arquitectónico ⇒ Maestría en Gestión y Desarrollo Habitacional ⇒ Maestría en Tecnología Arquitectónica ⇒ Doctorado en Ciencias del Diseño
FAC. DE C. EXACTAS, FISICAS Y NATURALES	⇒ Ing. Civil ⇒ Ing. Mecánica Electricista ⇒ Ing. Mecánica ⇒ Ing. Mecánica Aeronáutica ⇒ Ing. Aeronáutica ⇒ Ing. en Computación ⇒ Agrimensura ⇒ Ing. Industrial ⇒ Ing. Química ⇒ Ing. Electrónica ⇒ Ing. Biomédica ⇒ Ciencias Biológicas ⇒ Prof. en Ciencias Biológicas ⇒ Ciencias Geológicas ⇒ Constructor ⇒ Téc. Mecánica Electricista ⇒ Vial		⇒ Esp. en Telecomunicaciones Telefónicas ⇒ Maestría en Ciencias la Ingeniería - Administración ⇒ Maestría en Ciencias la Ingeniería - Aeroespacial ⇒ Maestría en Ciencias la Ingeniería - Estructuras y Geotecnia ⇒ Maestría en Ciencias la Ingeniería - Recursos Hídricos ⇒ Maestría en Ciencias la Ingeniería - Telecomunicaciones ⇒ Maestría en Ciencias la Ingeniería - Transporte ⇒ Doctorado en Ciencias de la Ingeniería ⇒ Maestría en Manejo de Vida Silvestre ⇒ Doctorado en Ciencias Biológicas ⇒ Doctorado en Ciencias Geológicas
FAC. DE CIENCIAS QUIMICAS	⇒ Lic. en Química ⇒ Lic. en Química - Farmacéutica ⇒ Lic. en Bioquímica - Clínica		⇒ Esp. en Bacteriología ⇒ Esp. en Bromatología ⇒ Esp. en Endocrinología ⇒ Esp. en Hematología ⇒ Esp. en Inmunología ⇒ Esp. en Parasitología ⇒ Esp. en Toxicología y Bioquímica Legal ⇒ Esp. en Virología ⇒ Maestría en Ciencias Químicas ⇒ Doctorado en Ciencias Químicas

CARRERAS DE LA UNIVERSIDAD NACIONAL DE CORDOBA

DEPENDENCIA	CARRERAS DE GRADO	TITULO INTERMEDIO TECNICATURAS	CARRERAS DE POSTGRADO
FAC. DE MATEMATICA, ASTRONOMIA Y FISICA	⇒ Lic. en Matemática ⇒ Prof. en Matemática ⇒ Lic. en Astronomía ⇒ Lic. en Física ⇒ Prof. en Física ⇒ Lic. en Ciencias de la Computación	⇒ Analista en Computación	⇒ Doctorado en Astronomía ⇒ Doctorado en Física ⇒ Doctorado en Matemática ⇒ Doctorado en Ciencias de la Computación
FAC. DE CIENCIAS AGROPECUARIAS	⇒ Ing. Agronómica		⇒ Esp. en Reproducción Bovina ⇒ Maestría en Ciencias Agropecuarias ⇒ Maestría en Ciencias Agropecuarias - Agrometeorología ⇒ Maestría en Ciencias Agropecuarias – Gestión Ambiental Agropecuaria ⇒ Maestría en Ciencias Agropecuarias - Tecnología de Semillas ⇒ Doctorado en Ciencias Agropecuarias
FAC. DE DERECHO	⇒ Abogacía	⇒ Procurador ⇒ Notariado	⇒ Esp. en Derecho de los Negocios ⇒ Esp. en Derecho Penal ⇒ Esp. en Derecho Procesal ⇒ Esp. en Derecho Público ⇒ Esp. en Mercosur – Aspectos Jurídico-Económico ⇒ Esp. en Régimen Jurídico del Comercio Exterior ⇒ Esp. en Derecho de Familia ⇒ Esp. en Derecho Tributario ⇒ Maestría en Derecho. y Argumentación ⇒ Doctorado en Derecho y Ciencias Sociales
Escuela de Trabajo Social	⇒ Lic. en Trabajo Social		⇒ Maestría en Ciencias Sociales – Política Social ⇒ Maestría en Ciencias Sociales – Investigación ⇒ Maestría en Trabajo Social - Intervención Social
Escuela de Ciencias de la Información	⇒ Lic. en Comunicación Social	⇒ Tec. en Comun. Social ⇒ Tec. en Relaciones Públicas ⇒ Tec. en Comun. y Turismo ⇒ Tec. en Comun. para las Organizaciones Sociales ⇒ Tec. en Prod y Realización en Medios Masivos ⇒ Tec. en Periodismo Deportivo	

CARRERAS DE LA UNIVERSIDAD NACIONAL DE CORDOBA

DEPENDENCIA	CARRERAS DE GRADO	TITULO INTERMEDIO TECNICATURAS	CARRERAS DE POSTGRADO
FAC. DE CIENCIAS ECONOMICAS	<ul style="list-style-type: none"> ⇒ Contador Público ⇒ Lic. en Economía ⇒ Lic. en Administración ⇒ Prof. en Ciencias Económicas 	<ul style="list-style-type: none"> ⇒ Técnico en Economía y Administración de la Pequeña y Mediana Empresa 	<ul style="list-style-type: none"> ⇒ Esp. en Sindicatura Concursal ⇒ Esp. en Tributación ⇒ Esp. en Contabilidad Superior y Auditoría ⇒ Maestría en Comercio Internacional ⇒ Maestría en Dirección de Negocios ⇒ Doctorado en Cs. Económicas - Ciencias Empresariales ⇒ Doctorado en Cs. Económicas – Economía ⇒ Doctorado en Demografía
FAC. DE CIENCIAS MEDICAS	<ul style="list-style-type: none"> ⇒ Medicina 		<ul style="list-style-type: none"> ⇒ Esp. en Alergia e Inmunología ⇒ Esp. en Anestesiología ⇒ Esp. en Cardiología ⇒ Esp. en Cirugía Cardíaca ⇒ Esp. en Cirugía Pediátrica ⇒ Esp. en Cirugía Plástica ⇒ Esp. en Cirugía de Tórax ⇒ Esp. en Citopatología ⇒ Esp. en Clínica Dermatológica ⇒ Esp. en Clínica Médica ⇒ Esp. en Clínica Pediátrica ⇒ Esp. en Clínica Quirúrgica ⇒ Esp. en Diabetología ⇒ Esp. en Endocrinología ⇒ Esp. en Farmacología Clínica ⇒ Esp. en Flebología y Linfología ⇒ Esp. en Gastroenterología ⇒ Esp. en Geriatria ⇒ Esp. en Infectología ⇒ Esp. en Medicina Familiar y General ⇒ Esp. en Medicina del Deporte ⇒ Esp. en Medicina del Trabajo ⇒ Esp. en Medicina Legal ⇒ Esp. en Medicina Transfusional ⇒ Esp. en Nefrología ⇒ Esp. en Nefrología Pediátrica ⇒ Esp. en Neonatología

CARRERAS DE LA UNIVERSIDAD NACIONAL DE CORDOBA

DEPENDENCIA	CARRERAS DE GRADO	TITULO INTERMEDIO - TECNICATURAS	CARRERAS DE POSTGRADO
			<ul style="list-style-type: none"> ⇒ Esp. en Neumonología ⇒ Esp. en Neurocirugía ⇒ Esp. en Neurología ⇒ Esp. en Oftalmología ⇒ Esp. en Oncología Clínica ⇒ Esp. en Ortopedia y Traumatología ⇒ Esp. en Otorrinolaringología ⇒ Esp. en Patología ⇒ Esp. en Psiquiatría ⇒ Esp. en Radiología y Diag. por Imágenes ⇒ Esp. en Radioterapia Oncológica ⇒ Esp. en Reumatología ⇒ Esp. en Salud Social y Comunitaria ⇒ Esp. en Terapia Intensiva ⇒ Esp. en Terapia Intensiva pediátrica ⇒ Esp. en Tocoginecología ⇒ Esp. en Urología ⇒ Maestría en Drogadependencias ⇒ Maestría en Gerencia y Administración de Servicios de Salud ⇒ Maestría en Gerontología ⇒ Maestría en Salud Pública ⇒ Maestría en Bioética ⇒ Maestría en Salud Sexual y Reproductiva ⇒ Doctorado en Ciencias de la Salud ⇒ Doctorado en Medicina y Cirugía
Escuela de Tecnología Médica	<ul style="list-style-type: none"> ⇒ Técnico en Laboratorio Clínico e Histopatológico ⇒ Lic. en Producción de Bio-imágenes 		
Escuela de Kinesología	<ul style="list-style-type: none"> ⇒ Lic. en Kinesología y Fisioterapia 		
Escuela de Fonoaudiología	<ul style="list-style-type: none"> ⇒ Lic. en Fonoaudiología 	⇒ Fonoaudiólogo	
Escuela de Enfermería	<ul style="list-style-type: none"> ⇒ Lic. en Enfermería ⇒ Instrumentador Quirúrgico 	⇒ Enfermero	<ul style="list-style-type: none"> ⇒ Esp. en Enfermería Familiar y Comunitaria ⇒ Maestría en Salud Materno Infantil
Escuela de Nutrición	<ul style="list-style-type: none"> ⇒ Lic. en Nutrición 		

CARRERAS DE LA UNIVERSIDAD NACIONAL DE CORDOBA

DEPENDENCIA	CARRERAS DE GRADO	TITULO INTERMEDIO TECNICATURAS	CARRERAS DE POSTGRADO
FACULTAD DE ODONTOLOGÍA	⇒ Odontología		⇒ Esp. en Prótesis Fija, Removible e Implantología ⇒ Esp. en Endodoncia ⇒ Doctorado en Odontología
FAC. DE FILOSOFÍA	⇒ Lic. en Filosofía ⇒ Prof. en Filosofía		⇒ Doctorado en Filosofía
Escuela de Letras	⇒ Lic. en Letras Clásicas ⇒ Prof. en Letras Clásicas ⇒ Lic. en Letras Modernas ⇒ Prof. en Letras Modernas		⇒ Esp. en Enseñanza de la Lengua y de la Literatura ⇒ Maestría en Literaturas Latinoamericanas ⇒ Doctorado en Letras
Escuela de Historia	⇒ Lic. en Historia ⇒ Prof. en Historia	⇒ Técnico inst. corrector	⇒ Esp. en Enseñanza de las Ciencias Sociales, con menciones en Historia, Geografía y Formación Ética y Ciudadana ⇒ Maestría en Antropología ⇒ Doctorado en Historia
Escuela de Ciencias de la Educación	⇒ Lic. en Ciencias de la Educación ⇒ Prof. en Ciencias de la Educación		⇒ Esp. en Asesoramiento y Gestión Pedagógica ⇒ Esp. en Pedagogía de la Formación ⇒ Maestría en Pedagogía ⇒ Doctorado en Ciencias de la Educación
Escuela de Bibliotecarios	⇒ Lic. en Bibliotecología y Documentación	⇒ Bibliotecólogo	
Escuela de Archiveros	⇒ Lic. en Archivología	⇒ Técnico Profesional Archivero	
Escuela de Artes	⇒ Lic. en Perfeccionamiento Instrumental ⇒ Prof. en Perfeccionamiento Instrumental ⇒ Lic. en Composición ⇒ Prof. en Composición ⇒ Prof. en Educación Musical ⇒ Lic. en Pintura, Grabado o Escultura ⇒ Prof. Superior de Educación en Artes Plásticas ⇒ Lic. en Teatro ⇒ Lic. en Cine y Televisión	⇒ Téc. Prod. en Medios Audiovisuales	⇒ Doctorado en Artes
Escuela de Geografía	⇒ Lic. en Geografía		
FAC. DE PSICOLOGÍA	⇒ Lic. en Psicología ⇒ Prof. en Psicología		⇒ Maestría en Neuropsicología ⇒ Doctorado en Psicología

CARRERAS DE LA UNIVERSIDAD NACIONAL DE CORDOBA

DEPENDENCIA	CARRERAS DE GRADO	TITULO INTERMEDIO - TECNICATURAS	CARRERAS DE POSTGRADO
FACULTAD DE LENGUAS	<ul style="list-style-type: none"> ⇒ Lic. en Lengua y Literatura Castellana ⇒ Profesorado de Castellano ⇒ Lic. en Lengua y Literatura Inglesa ⇒ Traductorado de Inglés ⇒ Profesorado de Inglés ⇒ Lic. en Lengua y Literatura Francesa ⇒ Traductorado de Francés ⇒ Profesorado de Francés ⇒ Lic. en Lengua y Literatura Italiana ⇒ Traductorado de Italiano ⇒ Profesorado de Italiano ⇒ Lic. en Lengua y Literatura Alemana ⇒ Traductorado de Alemán ⇒ Profesorado de Alemán ⇒ Profesorado de Portugués ⇒ Prof. en Español, Lengua Materna y Extranjera ⇒ Lic. en Español, Lengua Materna y Extranjera 		<ul style="list-style-type: none"> ⇒ Maestría en Enseñanza de Español como Lengua Extranjera ⇒ Maestría en Inglés -Lingüística Aplicada ⇒ Maestría en Inglés - Literatura Angloamericana ⇒ Maestría en Lingüística Aplicada ⇒ Maestría en Traductología ⇒ Doctorado en Ciencias del Lenguaje – Culturas y Literaturas Comparadas ⇒ Doctorado en Ciencias del Lenguaje – Lingüística Aplicada ⇒ Doctorado en Ciencias del Lenguaje - Traductología
CENTRO DE ESTUDIOS AVANZADOS			<ul style="list-style-type: none"> ⇒ Esp. en Comunicación, Medios y Practicas Educativas ⇒ Esp. en Investigación de la Comunicación ⇒ Esp. en Diseño de Encuestas y Anal. de Datos para la Planificación Social ⇒ Maestría en Comunicación y Cultura Contemporáneas ⇒ Maestría en Demografía ⇒ Maestría en Formación de Bloques Regionales ⇒ Maestría en Gestión para la Integración Regional ⇒ Maestría en Investigación Educativa – Socioantropología ⇒ Maestría en Partidos Políticos ⇒ Maestría en Relaciones Internacionales ⇒ Maestría en Sociosemiótica ⇒ Maestría en Políticas y Estrategias ⇒ Maestría en Políticas y Gestión del Desarrollo local

DEPENDENCIA	CARRERAS DE GRADO	TITULO INTERMEDIO TECNICATURAS	CARRERAS DE POSTGRADO
CENTRO DE ESTUDIOS AVANZADOS			⇒ Maestría en Formulación de Estrategias Públicas y Privadas
INSTITUTO DE INVESTIGACION Y FORM. EN ADMINIST. PUBLICA			⇒ Maestría en Administración Pública Provincial y Municipal
Fa.M.A.F. / FAC. CS.AGROPECUARIAS / FAC. DE CS. ECONOMICAS			⇒ Maestría en Estadística Aplicada
CENTRO DE ESTUDIOS AVANZADOS / FAC. DE FILOSOFÍA Y HUMANID.			⇒ Doctorado en Semiótica
CENTRO DE ESTUDIOS AVANZADOS / FAC. DE DERECHO Y C. SOCIALES			⇒ Maestría en Sociología ⇒ Doctorado en Ciencia Política
FACULTAD DE FILOSOFÍA Y HUMANIDADES / FACULTAD DE DERECHO Y CIENCIAS SOCIALES			⇒ Maestría en Patrimonio Cultural Material Administración y Legislación
FACULTAD DE FILOSOFÍA Y HUMANIDADES / FACULTAD DE PSICOLOGÍA			⇒ Esp. en Adolescencia
CENTRO DE ESTUDIOS AVANZADOS / FAC. DE CIENCIAS AGROPECUARIAS			⇒ Doctorado en Estudios Sociales Agrarios

SECCION I

EVOLUCION DE MATRICULA Y GRADUADOS DE CARRERAS DE GRADO

CUADRO A 1: ALUMNOS SEGUN AREA DE ESTUDIO Y DEPENDENCIA. Periodo 1996 - 2006

Area y dependencia	1996	1997	1998	1999	2000	2001	2002	2003	2004	2005	2006
TOTAL UNIVERSIDAD	89.996	93.194	104.471	108.306	112.036	113.651	113.322	116.627	114.136	110.951	106.525
AREA CIENCIAS BASICAS Y APLICADAS	19.337	19.126	20.440	21.052	20.124	21.845	22.098	22.991	21.169	21.975	22.051
FAC. DE ARQUIT. URB. Y DISEÑO	7.385	6.700	7.955	8.285	7.517	9.445	9.545	10.116	7.947	8.578	8.782
FAC. DE C. EXACTAS FIS. Y NAT.	5.433	5.512	5.428	5.644	5.669	5.654	5.379	5.409	6.029	5.823	5.750
FAC. DE CIENCIAS QUIMICAS	4.318	4.296	3.998	3.856	3.561	3.370	3.258	3.150	2.771	2.970	2.969
FAC. DE MAT., ASTRON. Y FIS.	573	696	936	1.003	977	1.166	1.343	1.475	1.413	1.286	1.382
FAC. DE CS. AGROPECUARIAS	1.618	2.042	2.123	2.264	2.400	2.210	2.573	2.841	3.009	3.158	3.178
AREA CIENCIAS SOCIALES	32.403	34.370	37.269	41.251	43.998	43.577	43.363	44.041	44.313	40.559	38.824
FAC. DE DERECHO	18.910	19.987	22.656	25.443	26.095	26.369	26.078	26.229	26.702	23.959	22.396
Derecho	14.181	14.864	16.695	18.965	19.646	18.744	18.016	17.821	17.752	14.045	14.034
Trabajo Social	1.051	1.250	1.439	1.602	1.824	1.971	2.136	2.263	2.329	2.237	2.138
Ciencias de la Información	3.668	3.893	4.522	4.886	4.625	5.654	5.926	6.145	6.621	7.677	6.225
FAC. DE CS. ECONOMICAS	13.493	14.383	14.613	15.808	17.903	17.208	17.265	17.612	17.611	16.610	16.428
AREA CIENCIAS MEDICAS	24.480	24.436	29.407	27.633	28.628	28.309	26.625	26.761	25.579	24.710	21.763
FAC. DE CIENCIAS MEDICAS	20.365	20.193	24.857	23.155	24.224	24.020	22.498	22.751	21.262	20.421	17.536
Medicina	11.955	11.847	14.387	11.976	12.866	11.909	10.815	10.288	9.547	8.546	5.902
Tecnología Médica	1.532	1.716	1.876	1.998	1.959	1.982	1.959	1.929	1.669	1.537	2.319
Kinesiología y Fisioterapia	3.621	2.832	4.069	4.363	4.656	4.844	4.898	4.745	4.368	3.966	3.486
Fonaudiología	685	713	907	1.231	1.100	1.139	1.094	1.125	1.220	1.180	1.060
Enfermería	1.444	1.836	2.291	2.126	2.052	2.554	2.104	2.832	2.731	3.100	2.872
Nutrición	1.128	1.249	1.327	1.441	1.691	1.593	1.628	1.832	1.727	2.092	1.897
FAC. DE ODONTOLOGIA	4.115	4.243	4.550	4.478	4.404	4.289	4.127	4.010	4.317	4.289	4.227
AREA CIENCIAS HUMANAS	13.776	15.262	17.355	18.370	19.266	19.920	21.236	22.834	23.075	23.867	23.877
FAC. DE FILOSOFIA Y HUMANIDADES	10.720	12.251	13.877	6.626	7.708	7.650	7.960	8.470	8.540	9.428	9.505
FAC. DE PSICOLOGIA				7.657	8.022	8.570	9.081	9.642	10.029	9.734	9.896
FAC. DE LENGUAS	3.056	3.011	3.478	4.087	3.556	3.700	4.195	4.722	4.506	4.705	4.476

CUADRO A 2: NUEVOS INSCRIPTOS SEGUN AREA DE ESTUDIO Y DEPENDENCIA. Periodo 1996 - 2006

Área y dependencia	1996	1997	1998	1999	2000	2001	2002	2003	2004	2005	2006
TOTAL UNIVERSIDAD	17.515	19.237	18.831	18.709	19.819	16.392	16.450	17.832	16.329	18.061	18.422
AREA CIENCIAS BASICAS Y APLICADAS	3.440	3.615	3.468	3.198	3.259	3.330	3.403	4.190	3.520	4.267	3.969
FAC. DE ARQUIT. URB. Y DISEÑO	1.505	1.320	1.107	920	1.053	1.212	1.138	1.678	1.159	1.342	1.403
FAC. DE C. EXACTAS, FIS. Y NAT.	893	908	917	1.026	1.051	1.153	977	1.132	1.153	1.168	1.103
FAC. DE CIENCIAS QUIMICAS	474	487	447	413	398	374	455	425	383	904	571
FAC. DE MAT., ASTRON. Y FIS.	267	292	494	472	295	435	502	465	365	303	412
FAC. DE CS. AGROPECUARIAS	301	608	523	467	461	155	331	490	460	550	480
AREA CIENCIAS SOCIALES	6.523	6.674	6.946	7.278	7.963	6.166	6.083	6.309	6.352	6.700	5.807
FAC. DE DERECHO	3.792	3.990	4.541	4.196	4.926	3.836	3.873	3.919	4.178	3.905	3.205
Derecho	2.166	2.363	2.760	2.500	3.039	2.079	2.038	2.096	2.096	2.206	1.814
Trabajo Social	395	401	463	446	554	492	462	544	498	431	123
Ciencias de la Información	1.210	1.226	1.318	1.250	1.333	1.265	1.353	1.279	1.584	1.268	1.266
FAC. DE CS. ECONOMICAS	2.731	2.684	2.405	3.082	3.037	2.330	2.210	2.390	2.174	2.795	2.602
AREA CIENCIAS MEDICAS	3.869	5.051	4.996	4.873	4.524	3.445	2.968	3.258	2.922	3.024	4.205
FAC. DE CIENCIAS MEDICAS	3.009	4.120	4.034	4.023	3.843	2.785	2.298	2.610	2.201	2.354	3.558
Medicina	1.250	1.869	1.509	1.462	1.696	479	488	527	547	547	554
Tecnología Médica	504	563	500	590	377	337	352	375	329	360	1.071
Kinesiólogía y Fisioterapia	527	815	954	918	604	1.062	820	616	480	376	297
Fonaudiología	175	155	196	358	141	218	121	153	185	206	184
Enfermería	367	469	688	479	515	524	339	664	477	297	857
Nutrición	196	249	187	226	310	165	178	275	183	568	595
FAC. DE ODONTOLOGIA	860	931	962	850	681	660	670	648	721	670	647
AREA CIENCIAS HUMANAS	3.683	3.897	3.401	3.360	4.074	3.451	3.996	4.075	3.595	4.070	4.441
FAC. DE FILOSOFIA Y HUMANIDADES	2.834	3.069	2.386	1.386	1.948	1.408	1.637	1.557	1.560	1.664	1.849
FAC. DE PSICOLOGIA				1.127	1.387	1.220	1.381	1.549	1.521	1.516	1.784
FAC. DE LENGUAS	849	828	1.015	847	739	823	978	969	454	890	808

CUADRO A 3: EGRESADOS SEGUN AREA DE ESTUDIO Y DEPENDENCIA. Período 1996 - 2005

Área y dependencia	1995	1996	1997	1998	1999	2000	2001	2002	2003	2004	2005
TOTAL UNIVERSIDAD	5.897	4.769	5.160	4.770	4.786	4.420	5.745	6.452	6.489	6.616	6.028
AREA CIENCIAS BASICAS Y APLICADAS	1.320	1.378	1.171	1.103	1.011	1.086	1.196	1.403	1.237	1.342	1.166
FAC. DE ARQUIT. URB. Y DISEÑO	319	309	288	281	243	280	278	543	453	448	475
FAC. DE C. EXACTAS, FIS. Y NAT.	474	463	382	356	388	342	271	374	248	297	272
FAC. DE CIENCIAS QUIMICAS	458	488	377	400	305	351	510	356	366	426	264
FAC. DE MAT., ASTRON. Y FIS.	27	26	33	21	28	31	33	36	37	42	41
FAC. DE CS. AGROPECUARIAS	42	92	91	45	46	82	104	94	133	129	114
AREA CIENCIAS SOCIALES	1.884	1.152	1.198	1.348	1.196	1.213	1.857	2.018	1.999	1.944	1.866
FAC. DE DERECHO	1.399	782	760	890	821	779	1.348	1.286	1.286	1.303	1.246
Derecho	1.296	622	641	588	638	621	1.021	929	828	809	872
Trabajo Social	53	42	41	143	55	89	81	107	217	228	110
Ciencias de la Información	50	118	78	159	128	69	246	249	241	266	264
FAC. DE CS. ECONOMICAS	485	370	438	458	375	434	509	733	713	641	620
AREA CIENCIAS MEDICAS	2.190	1.846	2.425	1.703	2.093	1.414	1.932	2.236	2.401	2.360	2.232
FAC. DE CIENCIAS MEDICAS	1.931	1.585	1.992	1.437	1.742	1.202	1.564	1.802	1.961	2.026	1.818
Medicina	986	1.006	989	621	1.009	766	785	936	976	1.024	965
Tactología Médica	200	104	535	239	287	139	207	228	313	245	231
Kinesología y Fisioterapia	376	352	300	376	267	37	321	391	420	465	408
Fonología	155	31	21	28	18	95	94	60	67	41	57
Enfermería	118	25	36	105	94	102	31	45	38	71	17
Nutrición	96	67	111	68	77	63	135	143	167	180	110
FAC. DE ODONTOLOGIA	259	263	433	266	351	212	368	434	420	334	414
AREA CIENCIAS HUMANAS	503	391	366	616	486	707	760	795	852	970	764
FAC. DE FILOSOFIA Y HUMANIDADES	395	326	268	489	133	207	305	241	305	347	221
FAC. DE PSICOLOGIA	108	65	98	127	126	134	117	130	163	146	101

**GRAFICO 1: TOTAL DE ALUMNOS, NUEVOS INSCRIPTOS Y EGRESADOS
PERIODO 1996 - 2006**

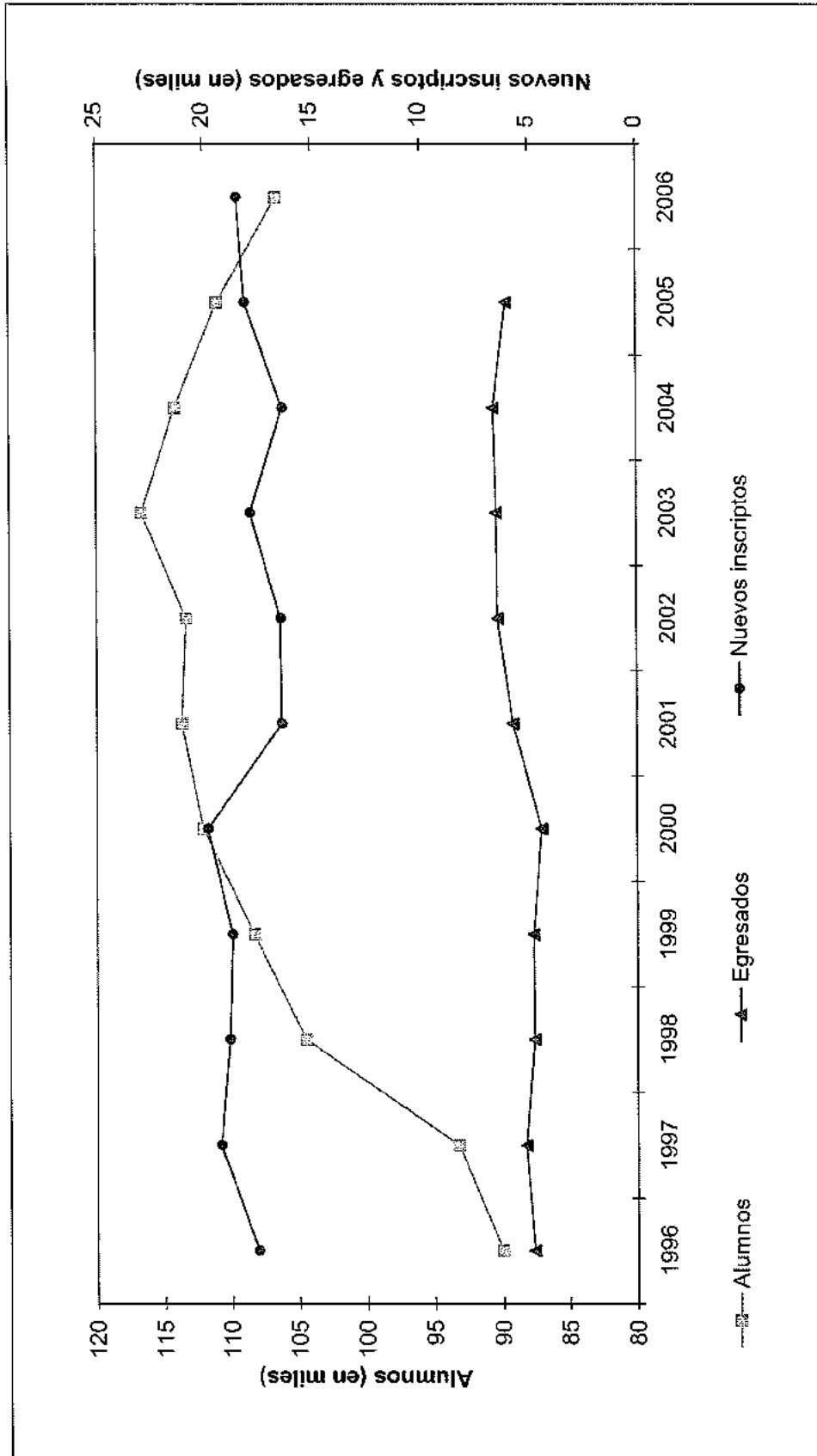

SECCION II

ALUMNOS, NUEVOS INSCRIPTOS
Y REINSCRIPTOS 2006

CUADRO B 1: ALUMNOS, NUEVOS INSCRIPTOS Y REINSCRIPTOS SEGUN AREA DE ESTUDIO, DEPENDENCIA Y CARRERA. AÑO 2006
(Porcentaje columna)

Area, dependencia y carrera	ALUMNOS		NUEVOS INSCRIPTOS		REINSCRIPTOS	
	CANTIDAD	%	CANTIDAD	%	CANTIDAD	%
TOTAL UNIVERSIDAD	106.525	100	18.422	100	88.103	100
AREA CIENCIAS BASICAS Y APLICADAS	22.061	20,7	3.969	21,5	18.092	20,5
FAC. DE ARQUITECTURA, URB. Y DISEÑO	8.782	8,2	1.403	7,6	7.379	8,4
Arquitectura	6.691		1.040		5.651	
Diseño Industrial	2.091		363		1.728	
FAC. DE C. EXACTAS, FISICAS Y NATURALES	5.750	5,4	1.103	6,0	4.647	5,3
Ing. Civil	943		172		771	
Ing. Mecánica Electricista	290		49		241	
Ing. Mecánica	191		65		126	
Ing. Biomédica	225		92		133	
Ing. Aeronáutica	343		44		299	
Ing. Agrimensur	97		18		79	
Ing. Químico	512		108		404	
Ing. Industrial	391		73		318	
Ciencias Geológicas	377		60		317	
Ciencias Biológicas	979		167		812	
Prof. en Ciencias Biológicas	242		45		197	
Ing. Electrónica	556		60		496	
Ing. en Computación	385		97		288	
Constructor	73		12		61	
Téc. Mecánica Electricista	146		41		105	
FAC. DE CIENCIAS QUIMICAS	2.969	2,8	571	3,1	2.398	2,7
Ciclo Básico	734		97		637	
Lic. en Química	234		70		164	
Lic. en Química-Farmacéutica	963		195		768	
Lic. en Bioquímica-Clinica	1.036		209		829	
FAC. DE MATEMATICA, ASTRONOMIA Y FISICA	1.382	1,3	412	2,2	970	1,1
Lic. en Matemática	164		86		98	
Prof. en Matemática	191		89		122	
Lic. en Astronomía	164		51		113	
Lic. en Física	190		40		150	
Prof. en Física	20		8		12	
Lic. en Ciencias de la Computación	653		178		475	
FAC. DE CIENCIAS AGROPECUARIAS	3.178	3,0	480	2,6	2.698	3,1
Ing. Agronómica	3.178		480		2.698	
AREA CIENCIAS SOCIALES	38.824	36,4	5.807	31,5	33.017	37,5
FAC. DE DERECHO Y CIENCIAS SOCIALES	22.396	21,0	3.205	17,4	19.191	21,8
Abogacía	14.034		1.814		12.220	
Notariado						
Lic. en Trabajo Social	2.136		123		2.013	
Lic. en Comunicación Social	5.394		657		4.737	
Tec. en Relaciones Públicas	461		354		107	
Tec. en Comunicac y Turismo	166		119		47	
Tec. en Com. para las Org. Sociales	101		73		28	
Tec. en Produc y Realiz en Med Masiv.	6				6	
Tec. en Periodismo Deportivo	98		85		33	
FAC. DE CIENCIAS ECONOMICAS	16.428	15,4	2.602	14,1	13.826	15,7
Contador Público	11.359		1.662		9.697	
Lic. en Economía	916		146		770	
Lic. en Administración	3.938		703		3.235	
Tec. Univ. Binac.Arg/Ita.en Econ.	215		91		124	

continúa

CUADRO B 1 (CONTINUACION)

Area, dependencia y carrera	ALUMNOS		NUEVOS INSCRIPTOS		REINSCRIPTOS	
	CANTIDAD	%	CANTIDAD	%	CANTIDAD	%
AREA CIENCIAS MEDICAS	21.763	20,4	4.205	22,8	17.558	19,9
FAC. DE CIENCIAS MEDICAS	17.536	16,5	3.558	19,3	13.978	15,9
Medicina	5.902		554		5.348	
Técnico en Laboratorio Clínico	773		487		286	
Lic. en Producción de Bio-Imágenes	1.546		584		962	
Lic. en Kinesiología y Fisioterapia	3.486		297		3.189	
Lic. en Fonoaudiología	1.060		184		876	
Enfermería	2.872		857		2.015	
Lic. en Nutrición	1.897		595		1.302	
FAC. DE ODONTOLOGIA	4.227	4,0	647	3,5	3.580	4,1
Odontología	4.227		647		3.580	
AREA CIENCIAS HUMANAS	23.877	22,4	4.441	24,1	19.436	22,1
FAC. DE FILOSOFIA Y HUMANIDADES	9.505	8,9	1.849	10,0	7.656	8,7
Lic. en Filosofía	574		75		499	
Prof. en Filosofía	90		13		77	
Lic. en Letras Clásicas	111		20		91	
Prof. en Letras Clásicas	20		9		11	
Lic. en Letras Modernas	1.067		215		852	
Prof. en Letras Modernas	233		70		163	
Lic. en Historia	1.056		213		843	
Prof. en Historia	426		81		345	
Lic. en Ciencias de la Educación	741		157		584	
Prof. en Ciencias de la Educación	75		31		44	
Lic. en Bibliotecología y Document.	353		51		302	
Archivística	25		5		20	
Lic. en Archivología	254		55		199	
Lic. en Geografía	135		41		94	
Prof. en Perfec. Instrumental	49		11		38	
Lic. en Perfec. Instrumental	78		12		66	
Prof. en Composición	132		25		107	
Lic. en Composición	393		63		330	
Prof. en Educación Musical	125		26		99	
Ciclo Básico en Plástica	657		150		507	
Lic. en Pintura	500		85		435	
Lic. en Escultura	173		33		140	
Lic. en Grabado	230		59		171	
Prof. Sup. Artes Plásticas	127		22		105	
Ciclo Básico Teatro	320		92		228	
Lic. en Teatro (Orientación Actoral)	239		59		180	
Cine y T.V.	1.322		196		1.126	
FAC. DE PSICOLOGIA	9.896	9,3	1.784	9,7	8.112	9,2
Lic. en Psicología	8.525		1.443		7.082	
Prof. en Psicología	1.371		341		1.030	
FAC. DE LENGUAS	4.476	4,2	808	4,4	3.668	4,2
Lic. en Lengua y Lit. Castellana	125		6		119	
Prof. de Castellano	101		1		100	
Prof. en Español Lengua Materna y Extranjera	129		50		79	
Licen. en Español Leng. Materna y Extranjera	34		7		27	
Lic. en Lengua y Lit. Inglesa	421		81		340	
Traductorado de Inglés	1.607		333		1.474	
Prof. de Inglés	1.309		213		1.096	
Lic. en Lengua y Lit. Francesa	17				17	
Traductorado de Francés	54		10		44	
Prof. de Francés	35		7		28	
Lic. en Lengua y Lit. Italiana	37		9		28	
Traductorado de Italiano	117		28		89	
Prof. de Italiano	115		17		98	
Lic. en Lengua y Lit. Alemana	17		7		10	
Traductorado de Alemán	49		8		41	
Prof. de Alemán	30		6		24	
Prof. Portugués	79		25		54	

CUADRO B 2: ALUMNOS POR SEXO SEGUN DEPENDENCIA Y CARRERA - Año 2006

Área, dependencia y carrera	TOTAL		VARONES		MUJERES	
	CANTIDAD	%	CANTIDAD	%	CANTIDAD	%
TOTAL UNIVERSIDAD	106.525	100	41.100	38,6	65.425	61,4
AREA CIENCIAS BASICAS Y APLICADAS	22.051	100	12.953	58,7	9.108	41,3
FAC. DE ARQUITECTURA, URB. Y DISEÑO	8.782	100	4.918	56,0	3.864	44,0
Arquitectura	6.691		3431		3.260	
Diseño Industrial	2.091		1487		604	
FAC. DE C. EXACTAS, FISICAS Y NATURALES	5.750	100	4.010	69,7	1.740	30,3
Ing Civil	943		787		156	
Ing Mecánica Electricista	290		288		2	
Ing Mecánica	191		183		8	
Ing Biomédica	225		131		94	
Ing Aeronáutica	343		329		14	
Ing Agrimensor	97		72		25	
Ing Químico	512		253		259	
Ing Industrial	391		323		68	
Ciencias Geológicas	377		253		124	
Ciencias Biológicas	979		270		709	
Prof. en Ciencias Biológicas	242		47		195	
Ing Electrónica	556		527		29	
Ing. en Computación	385		346		39	
Constructor	73		58		15	
Téc. Mecánica Electricista	146		143		3	
FAC. DE CIENCIAS QUIMICAS	2.969	100	810	27,3	2.159	72,7
Ciclo Básico	734		214		520	
Lic. en Química	234		110		124	
Lic. en Química-Farmacéutica	963		226		737	
Lic. en Bioquímica-Clinica	1.038		260		778	
FAC. DE MATEMATICA, ASTRONOMIA Y FISICA	1.382	100	880	63,7	502	36,3
Lic. en Matemática	164		92		72	
Prof. en Matemática	191		46		145	
Lic. en Astronomía	164		79		85	
Lic. en Física	190		138		52	
Prof. en Física	20		12		8	
Lic. en Ciencias de la Computación	653		513		140	
FAC. DE CIENCIAS AGROPECUARIAS	3.178	100	2.335	73,5	843	26,5
Ing. Agronómica	3.178		2.335		843	
AREA CIENCIAS SOCIALES	38.824	100	15.534	40,0	23.290	60,0
FAC. DE DERECHO Y CIENCIAS SOCIALES	22.396	100	8.250	36,8	14.146	63,2
Abogacía	14.034		5717		8.317	
Notariado						
Lic. en Trabajo Social	2.136		213		1.923	
Lic. en Comunicación Social	5.394		2035		3.359	
Tec. en Relaciones Publicas	461		138		323	
Tec. en Comunicac y Turismo	166		35		131	
Tec. en Com para las Org Sociales	101		76		25	
Tec. en Produc y Realiz en Med.Masiv	6				6	
Tec. en Periodismo Deportivo	98		36		62	
FAC. DE CIENCIAS ECONOMICAS	16.428	100	7.264	44,3	9.144	55,7
Contador Público	11.359		4934		6.425	
Lic. en Economía	916		534		382	
Lic. en Administración	3.938		1729		2.209	
Tec. Univ. Binac.Arg/Ita.en Econ.	215		87		128	

continúa

CUADRO B 2 (CONTINUACION)

Area, dependencia y carrera	TOTAL		VARONES		MUJERES	
	CANTIDAD	%	CANTIDAD	%	CANTIDAD	%
AREA CIENCIAS MEDICAS	21.753	100	6.963	31,5	14.900	68,5
FAC. DE CIENCIAS MEDICAS	17.536	100	5.417	30,9	12.119	69,1
Medicina	5.902		2567		3.335	
Técnico en Laboratorio Clínico	773		212		561	
Lic. en Producción de Bio-Imágenes	1.546		537		1.009	
Lic. en Kinesiología y Fisioterapia	3.486		1293		2.193	
Lic. en Fonoaudiología	1.060		50		1.010	
Enfermería	2.872		606		2.266	
Lic. en Nutrición	1.897		152		1.745	
FAC. DE ODONTOLOGIA	4.227	100	1.446	34,2	2.781	65,8
Odontología	4.227		1.446		2.781	
AREA CIENCIAS HUMANAS	23.877	100	5.750	24,1	18.127	75,9
FAC. DE FILOSOFIA Y HUMANIDADES	9.505	100	3.458	36,4	6.047	63,6
Lic. en Filosofía	574		315		259	
Prof. en Filosofía	90		47		43	
Lic. en Letras Clásicas	111		45		66	
Prof. en Letras Clásicas	20		3		17	
Lic. en Letras Modernas	1.067		324		743	
Prof. en Letras Modernas	233		50		183	
Lic. en Historia	1.056		468		588	
Prof. en Historia	426		171		255	
Lic. en Ciencias de la Educación	741		99		642	
Prof. en Ciencias de la Educación	76		12		63	
Lic. en Bibliotecología y Document.	353		57		296	
Archivística	25		5		20	
Lic. en Archivología	254		66		188	
Lic. en Geografía	135		46		89	
Prof. en Perfec. Instrumental	49		26		23	
Lic. en Perfec. Instrumental	78		40		38	
Prof. en Composición	132		85		47	
Lic. en Composición	393		303		90	
Prof. en Educación Musical	125		65		60	
Ciclo Básico en Plástica	657		143		514	
Lic. en Pintura	500		114		386	
Lic. en Escultura	173		51		122	
Lic. en Grabado	230		30		200	
Prof. Sup. Artes Plásticas	127		19		108	
Ciclo Básico Teatro	320		75		245	
Lic. en Teatro	239		55		184	
Cine y T.V.	1.322		744		578	
FAC. DE PSICOLOGIA	9.896	100	1.760	17,8	8.136	82,2
Lic. en Psicología	8.525		1549		6.976	
Prof. en Psicología	1.371		211		1.160	
FAC. DE LENGUAS	4.476	100	532	11,9	3.944	88,1
Lic. en Lengua y Lit. Castellana	125		13		112	
Prof. de Castellano	101		11		90	
Prof. en Español Lengua Materna y Extranjera	129		13		116	
Licen. en Español Leng. Materna y Extranjera	34		3		31	
Lic. en Lengua y Lit. Inglesa	421		46		375	
Traductorado de Inglés	1.807		228		1.579	
Prof. de Inglés	1.309		146		1.163	
Lic. en Lengua y Lit. Francesa	17		1		16	
Traductorado de Francés	54		11		43	
Prof. de Francés	35		4		31	
Lic. en Lengua y Lit. Italiana	37		2		35	
Traductorado de Italiano	117		8		109	
Prof. de Italiano	115		10		105	
Lic. en Lengua y Lit. Alemana	17		4		13	
Traductorado de Alemán	49		13		36	
Prof. de Alemán	30		4		26	
Prof. Portugués	79		15		64	

CUADRO B 2.1: NUEVOS INSCRIPTOS POR SEXO SEGUN SEGUN AREA DE ESTUDIO, DEPENDENCIA Y CARRERA - Año 2006
(Porcentaje fila)

Area, dependencia y carrera	TOTAL		VARONES		MUJERES	
	CANTIDAD	%	CANTIDAD	%	CANTIDAD	%
TOTAL UNIVERSIDAD	18.422	100	6.859	37,2	11.563	62,8
AREA CIENCIAS BASICAS Y APLICADAS	3.969	100	2.257	56,9	1.712	43,1
FAC. DE ARQUITECTURA, URB. Y DISEÑO	1.403	100	734	52,3	669	47,7
Arquitectura	1.040		490		550	
Diseño Industrial	363		244		119	
FAC. DE C. EXACTAS, FISICAS Y NATURALES	1.103	100	768	69,6	335	30,4
Ing. Civil	172		150		22	
Ing. Mecánica Electricista	49		49			
Ing. Mecánica	65		61		4	
Ing. Biomédica	92		56		36	
Ing. Aeronáutica	44		41		3	
Ing. Agrimensur	18		15		3	
Ing. Químico	108		55		53	
Ing. Industrial	73		57		16	
Ciencias Geológicas	60		39		21	
Ciencias Biológicas	167		46		121	
Prof. en Ciencias Biológicas	45		10		35	
Ing. Electrónica	60		53		7	
Ing. en Computación	97		86		11	
Constructor	12		10		2	
Téc. Mecánica Electricista	41		40		1	
FAC. DE CIENCIAS QUIMICAS	571	100	152	26,6	419	73,4
Ciclo Básico	97		21		76	
Lic. en Química	70		28		42	
Lic. en Química-Farmacéutica	195		50		145	
Lic. en Bioquímica-Clinica	209		53		156	
FAC. DE MATEMÁTICA, ASTRONOMIA Y FISICA	412	100	250	60,7	162	39,3
Lic. en Matemática	66		37		29	
Prof. en Matemática	69		15		54	
Lic. en Astronomía	51		24		27	
Lic. en Física	40		28		12	
Prof. en Física	8		4		4	
Lic. en Ciencias de la Computación	178		142		36	
FAC. DE CIENCIAS AGROPECUARIAS	480	100	353	73,5	127	26,5
Ing. Agronómica	480		353		127	
AREA CIENCIAS SOCIALES	5.807	100	2.319	39,9	3.488	60,1
FAC. DE DERECHO Y CIENCIAS SOCIALES	3.205	100	1.174	36,6	2.031	63,4
Abogacía	1.814		713		1.101	
Notariado						
Lic. en Trabajo Social	123		11		112	
Lic. en Comunicación Social	657		237		420	
Tec. en Relaciones Públicas	354		112		242	
Tec. en Comunicac y Turismo	119		25		94	
Tec. en Com para las Org Sociales	73		53		20	
Tec. en Produc y Realiz en Med.Masiv						
Tec. en Periodismo Deportivo	66		23		42	
FAC. DE CIENCIAS ECONOMICAS	2.602	100	1.145	44,0	1.457	56,0
Contador Público	1.662		715		947	
Lic. en Economía	146		77		69	
Lic. en Administración	703		315		388	
Tec. Univ. Binac.Arg/Ita.en Econ.	91		38		53	

continúa

CUADRO B 2.1 (CONTINUACION)

Area, dependencia y carrera	TOTAL		VARONES		MUJERES	
	CANTIDAD	%	CANTIDAD	%	CANTIDAD	%
AREA CIENCIAS MEDICAS	4.205	100	1.169	27,8	3.036	72,2
FAC. DE CIENCIAS MEDICAS	3.558	100	960	27,0	2.598	73,0
Medicina	554		218		336	
Técnico en Laboratorio Clínico	467		150		337	
Lic. en Producción de Bio-Imágenes	584		191		393	
Lic. en Kinesiología y Fisioterapia	297		118		179	
Lic. en Fonoaudiología	184		18		166	
Enfermería	857		200		657	
Lic. en Nutrición	595		65		530	
FAC. DE ODONTOLOGIA	647	100	209	32,3	438	67,7
Odontología	647		209		438	
AREA CIENCIAS HUMANAS	4.441	100	1.114	25,1	3.327	74,9
FAC. DE FILOSOFIA Y HUMANIDADES	1.849	100	617	33,4	1.232	66,6
Lic. en Filosofía	75		42		33	
Prof. en Filosofía	13		6		7	
Lic. en Letras Clásicas	20		10		10	
Prof. en Letras Clásicas	9		1		8	
Lic. en Letras Modernas	215		60		155	
Prof. en Letras Modernas	70		10		60	
Lic. en Historia	213		112		101	
Prof. en Historia	81		30		51	
Lic. en Ciencias de la Educación	157		10		147	
Prof. en Ciencias de la Educación	31		6		25	
Lic. en Bibliotecología y Documentación	51		9		42	
Archivística	5				5	
Lic. en Archivología	55		17		38	
Lic. en Geografía	41		19		22	
Prof. en Perfec. Instrumental	11		6		5	
Lic. en Perfec. Instrumental	12		6		6	
Prof. en Composición	25		14		11	
Lic. en Composición	63		49		14	
Prof. en Educación Musical	26		16		10	
Ciclo Básico en Plástica	150		39		111	
Lic. en Pintura	65		12		53	
Lic. en Escultura	33		5		28	
Lic. en Grabado	59		8		51	
Prof. Sup. Artes Plásticas	22		1		21	
Ciclo Básico Teatro	92		16		76	
Lic. en Teatro	59		12		47	
Cine y TV	196		101		95	
FAC. DE PSICOLOGIA	1.784	100	377	21,1	1.407	78,9
Lic. en Psicología	1.443		325		1.118	
Prof. en Psicología	341		52		289	
FAC. DE LENGUAS	808	100	120	14,9	688	85,1
Lic. en Lengua y Lit. Castellana	6		1		5	
Prof. de Castellano	1				1	
Prof. en Español Lengua Materna y Extranjera	50		3		47	
Licen. en Español Leng. Materna y Extranjera	7		1		6	
Lic. en Lengua y Lit. Inglesa	81		5		76	
Traductorado de Inglés	333		59		274	
Prof. de Inglés	213		28		185	
Lic. en Lengua y Lit. Francesa						
Traductorado de Francés	10		3		7	
Prof. de Francés	7		1		6	
Lic. en Lengua y Lit. Italiana	9		1		8	
Traductorado de Italiano	28		4		24	
Prof. de Italiano	17		4		13	
Lic. en Lengua y Lit. Alemana	7		1		6	
Traductorado de Alemán	8		2		6	
Prof. de Alemán	6		1		5	
Prof. Portugués	25		6		19	

CUADRO B 2.2: REINSCRIPTOS POR SEXO SEGUN AREA DE ESTUDIO, DEPENDENCIA Y CARRERA - Año 2006
(Porcentaje fila)

Area, dependencia y carrera	TOTAL		VARONES		MUJERES	
	CANTIDAD	%	CANTIDAD	%	CANTIDAD	%
TOTAL UNIVERSIDAD	88.103	100	34.241	38,9	53.862	61,1
AREA CIENCIAS BASICAS Y APLICADAS	18.092	100	10.696	59,1	7.396	40,9
FAC. DE ARQUITECTURA, URB. Y DISEÑO	7.379	100	4.184	56,7	3.195	43,3
Arquitectura	5.651		2.941		2.710	
Diseño Industrial	1.728		1.243		485	
FAC. DE C. EXACTAS, FISICAS Y NATURALES	4.647	100	3.242	69,8	1.405	30,2
Ing. Civil	771		637		134	
Ing. Mecánica Electricista	241		239		2	
Ing. Mecánica	126		122		4	
Ing. Biomédica	133		75		58	
Ing. Aeronáutica	299		288		11	
Ing. Agrimensur	79		57		22	
Ing. Químico	404		198		206	
Ing. Industrial	318		266		52	
Ciencias Geológicas	317		214		103	
Ciencias Biológicas	812		224		588	
Prof. en Ciencias Biológicas	197		37		160	
Ing. Electrónica	496		474		22	
Ing. en Computación	288		260		28	
Constructor	61		48		13	
Téc. Mecánica Electricista	105		103		2	
FAC. DE CIENCIAS QUIMICAS	2.398	100	658	27,4	1.740	72,6
Ciclo Básico	837		193		444	
Lic. en Química	164		82		82	
Lic. en Química-Farmacéutica	768		176		592	
Lic. en Bioquímica-Clinica	929		207		622	
FAC. DE MATEMATICA, ASTRONOMIA Y FISICA	970	100	630	64,9	340	35,1
Lic. en Matemática	88		55		43	
Prof. en Matemática	122		31		91	
Lic. en Astronomía	113		55		58	
Lic. en Física	150		110		40	
Prof. en Física	12		8		4	
Lic. en Ciencias de la Computación	475		371		104	
FAC. DE CIENCIAS AGROPECUARIAS	2.698	100	1.982	73,5	716	26,5
Ing. Agronómica	2.698		1.982		716	
AREA CIENCIAS SOCIALES	33.017	100	13.215	40,0	19.802	60,0
FAC. DE DERECHO Y CIENCIAS SOCIALES	19.191	100	7.076	36,9	12.115	63,1
Abogacía	12.220		5.004		7.216	
Notariado						
Lic. en Trabajo Social	2.013		202		1.811	
Lic. en Comunicación Social	4.737		1.798		2.939	
Tec. en Relaciones Públicas	107		26		81	
Tec. en Comunicac.y Turismo	47		10		37	
Tec. en Com.para las Org.Sociales	28		23		5	
Tec. en Produc.y Realiz.en Med.Masiv.	6				6	
Tec. en Periodismo Deportivo	33		13		20	
FAC. DE CIENCIAS ECONOMICAS	13.826	100	6.139	44,4	7.687	55,6
Contador Público	9.697		4.219		5.478	
Lic. en Economía	770		457		313	
Lic. en Administración	3.235		1.414		1.821	
Tec. Univ. Binac.Arg/Ita.en Econ.	124		49		75	

continúa

CUADRO B 2.2 (CONTINUACION)

Area, dependencia y carrera	TOTAL		VARONES		MUJERES	
	CANTIDAD	%	CANTIDAD	%	CANTIDAD	%
AREA CIENCIAS MEDICAS	17.558	100	5.694	32,4	11.854	67,6
FAC. DE CIENCIAS MEDICAS	13.978	100	4.457	31,9	9.521	68,1
Medicina	5.348		2.349		2.999	
Técnico en Laboratorio Clínico	286		62		224	
Lic. en Producción de Bio-Imágenes	962		346		616	
Lic. en Kinesiología y Fisioterapia	3.189		1.175		2.014	
Lic. en Fonoaudiología	876		32		844	
Enfermería	2.015		406		1.609	
Lic. en Nutrición	1.302		87		1.215	
FAC. DE ODONTOLOGIA	3.580	100	1.237	34,6	2.343	65,4
Odontología	3.580		1.237		2.343	
AREA CIENCIAS HUMANAS	19.436	100	4.636	23,9	14.800	76,1
FAC. DE FILOSOFIA Y HUMANIDADES	7.656	100	2.841	37,1	4.815	62,9
Lic. en Filosofía	499		273		226	
Prof. en Filosofía	77		41		36	
Lic. en Letras Clásicas	91		35		56	
Prof. en Letras Clásicas	11		2		9	
Lic. en Letras Modernas	852		264		588	
Prof. en Letras Modernas	163		40		123	
Lic. en Historia	843		356		487	
Prof. en Historia	345		141		204	
Lic. en Ciencias de la Educación	584		89		495	
Prof. en Ciencias de la Educación	44		6		38	
Lic. en Bibliotecología y Document.	302		48		254	
Archivística	20		5		15	
Lic. en Archivología	199		49		150	
Lic. en Geografía	94		27		67	
Prof. en Perfec. Instrumental	38		20		18	
Lic. en Perfac. Instrumental	66		34		32	
Prof. en Composición	107		71		36	
Lic. en Composición	330		254		76	
Prof. en Educación Musical	99		49		50	
Ciclo Básico en Plástica	507		104		403	
Lic. en Pintura	435		102		333	
Lic. en Escultura	140		46		94	
Lic. en Grabado	171		22		149	
Prof. Sup. Artes Plásticas	105		18		87	
Ciclo Básico Teatro	228		59		169	
Lic. en Teatro	180		43		137	
Cine y T.V.	1.126		643		483	
FAC. DE PSICOLOGIA	8.112	100	1.383	17,0	6.729	83,0
Lic. en Psicología	7.082		1.224		5.858	
Prof. en Psicología	1.030		159		871	
FAC. DE LENGUAS	3.668	100	412	11,2	3.256	88,8
Lic. en Lengua y Lit. Castellana	119		12		107	
Prof. de Castellano	100		11		89	
Prof. en Español Lengua Materna y Extranjera	79		10		69	
Licen en Español Leng Materna y Extranjera	27		2		25	
Lic. en Lengua y Lit. Inglesa	340		41		299	
Traductorado de Inglés	1.474		169		1.305	
Prof. de Inglés	1.096		118		978	
Lic. en Lengua y Lit. Francesa	17		1		16	
Traductorado de Francés	44		8		36	
Prof. de Francés	28		3		25	
Lic. en Lengua y Lit. Italiana	28		1		27	
Traductorado de Italiano	89		4		85	
Prof. de Italiano	98		6		92	
Lic. en Lengua y Lit. Alemana	10		3		7	
Traductorado de Alemán	41		11		30	
Prof. de Alemán	24		3		21	
Prof. Portugués	54		9		45	

CUADRO B 3: ALUMINOS POR AÑO DE INGRESO SEGUN AREA DE ESTUDIO, DEPENDENCIA Y CARRERA - Año 2006

Área, dependencia y carrera	Total	1993 y antes	1994	1995	1996	1997	1998	1999	2000	2001	2002	2003	2004	2005	2006
TOTAL UNIVERSIDAD	106.525	4.926	1.660	2.275	2.691	4.127	4.932	6.456	7.926	8.651	9.300	10.891	10.975	13.291	18.424
Porcentaje	100	4,6	1,6	2,1	2,5	3,9	4,6	6,1	7,4	8,1	8,7	10,2	10,3	12,5	17,3
AREA CIENCIAS BASICAS Y APLICADAS	22.061	852	258	348	469	647	903	1.207	1.508	1.749	1.891	2.602	2.126	3.534	3.971
FAC. DE ARQUITECT., URB. Y DISEÑO	8.782	390	122	180	212	322	419	558	654	789	777	958	972	1.026	1.403
Arquitectura	6.691	336	91	144	172	248	332	453	533	609	587	687	702	757	1040
Diseño Industrial	2.091	54	31	36	40	74	87	105	121	180	190	271	270	269	363
FAC. DE C. EXACTAS, FISICAS Y NAT.	5.760	147	60	88	122	150	211	285	364	479	488	578	751	922	1.105
Ing. Civil	943	46	22	19	32	25	50	52	80	60	69	66	118	112	172
Ing. Mecánica Eléctrica	290	11	6	19	7	15	14	24	24	18	17	21	30	34	49
Ing. Mecánica	191	0	0	0	0	0	1	1	2	14	15	15	36	42	60
Ing. Biomédica	225	0	0	0	0	0	0	0	0	0	0	0	53	80	92
Ing. Aeronáutica	343	6	2	4	10	13	16	27	29	29	35	42	40	46	44
Ing. Agrimensur	97	0	0	0	0	1	1	1	4	12	6	10	15	29	18
Ing. Químico	512	1	0	10	10	11	11	22	28	41	53	67	61	89	108
Ing. Industrial	391	6	0	2	2	1	1	20	26	50	36	62	51	61	73
Ciencias Geológicas	377	2	0	1	10	15	20	28	39	36	46	40	44	36	60
Ciencias Biológicas	879	30	12	16	20	26	30	53	74	100	100	95	118	137	168
Prof. en Ciencias Biológicas	242	9	4	3	9	8	8	11	14	14	16	24	28	48	46
Ing. Electrónica	558	26	10	12	19	31	52	39	31	48	45	54	56	73	60
Ing. en Computación	385	3	1	1	1	0	3	4	4	22	42	49	71	87	97
Constructor	73	5	3	0	2	1	3	2	4	1	2	5	12	21	12
Téc. Mecánica Eléctrica	146	2	0	1	0	2	1	2	5	13	6	28	18	27	41
FAC. DE CIENCIAS QUIMICAS	2.969	135	37	30	45	42	67	78	103	186	161	265	310	939	571
Ciclo Básico de Cs. Químicas	734	0	0	0	1	1	1	3	3	2	7	21	21	580	97
Lic. en Química	234	6	0	0	1	1	4	3	6	8	11	32	41	51	70
Lic. en Química-Farmacéutica	963	98	25	18	26	22	30	38	50	79	43	67	118	152	195
Lic. en Bioquímica-Clinica	1.038	31	12	12	15	16	32	34	47	97	100	145	130	156	209
FAC. DE MATEM., ASTRON. Y FISICA	1.382	26	6	6	19	16	42	59	142	58	209	150	41	196	412
Lic. en Matemática	164	3	0	2	2	0	3	4	9	5	15	22	3	30	66
Prof. en Matemática	181	3	0	0	3	1	2	4	12	7	26	20	9	35	69
Lic. en Astronomía	164	6	0	0	0	1	4	2	3	13	17	27	1	26	51
Lic. en Física	180	10	2	3	3	3	6	11	21	14	22	22	3	30	40
Prof. en Física	20	1	0	0	0	0	0	0	0	1	2	3	1	4	8
Lic. en Ciencias de la Computación	653	3	4	1	10	8	29	37	67	18	127	56	24	71	178
FAC. DE CIENCIAS AGROPECUARIAS	3.176	154	33	44	71	117	164	223	245	237	256	651	52	451	480
Ing. Agronómica	3.176	154	33	44	71	117	164	223	245	237	256	651	52	451	480

continúa

CUADRO B 3 (CONTINUACION)

Área, dependencia y carrera	Total	1993 y antes	1994	1995	1996	1997	1998	1999	2000	2001	2002	2003	2004	2005	2006
AREA CIENCIAS SOCIALES	36.824	1.780	791	978	1.181	1.660	2.022	2.484	2.963	3.281	3.172	3.754	4.274	4.737	5.807
FAC. DE DERECHO Y CS SOCIALES	22.386	655	387	539	666	1.000	1.369	1.599	1.758	1.962	1.805	2.206	2.489	2.756	3.205
Abogacía	14.034	593	308	414	480	725	999	1.069	1.057	1.088	1.129	1.217	1.525	1.636	1.814
Lic. en Trabajo Social	2.166	46	8	17	40	48	80	117	180	363	104	393	283	344	423
Lic. en Comunicación Social	5.394	16	70	107	143	223	283	411	514	540	588	589	607	686	657
Tec. en Relaciones Públicas	481	0	0	0	2	3	2	2	2	0	3	13	30	51	354
Tec. en Comunicac. y Turismo	166	0	0	0	1	0	0	0	3	0	0	2	16	25	119
Tec. en Com. para las Org. Sociales	101	0	0	0	0	0	1	0	3	1	0	7	12	4	73
Tec. en Producc. y Realiz. en Med. Masiv.	6	0	0	0	0	0	1	0	0	0	0	0	5	0	0
Tec. en Penitenciarismo Deportivo	98	0	1	1	0	1	3	0	0	0	1	5	11	10	65
FAC. DE CIENCIAS ECONOMICAS	16.428	1.125	364	439	515	660	633	885	1.205	1.319	1.367	1.548	1.785	1.961	2.602
Contador Público	11.359	935	295	364	420	540	503	643	793	809	896	1.039	1.155	1.305	1.662
Lic. en Economía	816	16	10	14	16	15	11	35	59	92	116	112	143	131	146
Lic. en Administración	3.938	174	59	61	79	105	119	207	353	418	355	397	410	498	703
Tec. Univ. Binac. Argilla en Econ.	215	0	0	0	0	0	0	0	0	0	0	0	77	47	91
AREA CIENCIAS MEDICAS	21.763	1.189	374	487	424	978	1.010	1.533	1.960	1.917	2.148	2.261	1.778	1.489	4.205
FAC. DE CIENCIAS MEDICAS	17.536	1.005	243	410	317	813	801	1.337	1.664	1.509	1.734	1.857	1.294	994	3.558
Medicina	5.902	740	150	273	150	548	386	739	860	384	403	390	193	112	554
Técnico en Laboratorio Clínico	773	4	1	4	1	6	7	13	13	13	17	35	77	96	487
Lic. en Producción de Bio-Imágenes	1.546	0	0	0	28	20	26	39	75	72	120	172	161	249	584
Lic. en Kinesiología y Fisioterapia	3.486	127	49	42	34	77	164	219	296	511	517	431	368	364	287
Lic. en Fonoaudiología	1.060	30	9	23	30	40	69	109	87	183	118	87	90	1	184
Enfermería	2.872	83	26	35	42	64	85	124	162	197	224	552	246	173	857
Lic. en Nutrición	1.897	21	8	33	32	58	64	94	161	149	335	190	157	0	595
FAC. DE ODONTOLOGIA	4.227	184	71	77	107	165	209	255	296	408	414	404	484	505	647
Odontología	4.227	184	71	77	107	165	209	255	296	408	414	404	484	505	647
AREA CIENCIAS HUMANAS	23.877	1.105	337	462	617	842	1.017	1.176	1.495	1.704	2.089	2.274	2.797	3.521	4.441
FAC. DE FILOSOFIA Y HUMANIDADES	9.505	402	124	212	288	327	418	449	475	636	789	842	1.036	1.708	1.849
Lic. en Filosofía	574	27	15	12	12	29	23	20	24	34	47	58	56	162	75
Prof. en Filosofía	90	9	6	1	0	0	0	2	4	4	5	5	18	23	13
Lic. en Letras Clásicas	111	5	0	4	3	0	3	3	5	5	10	12	11	30	20
Prof. en Letras Clásicas	20	0	1	0	0	0	0	0	0	1	0	3	4	2	9
Lic. en Letras Modernas	1.067	47	17	57	25	31	2	40	36	49	79	84	124	261	215
Prof. en Letras Modernas	233	16	6	6	1	3	6	6	4	9	7	26	28	51	70
Lic. en Historia	1.056	26	25	30	14	45	53	54	66	53	93	94	120	170	213
Prof. en Historia	426	6	2	2	5	10	14	10	24	24	29	65	80	97	81
Lic. en Ciencias de la Educación	741	53	10	6	29	26	19	25	30	41	61	106	119	159	157
Prof. en Ciencias de la Educación	75	1	0	0	0	0	0	0	1	9	0	4	16	13	31

continúa

CUADRO B 3 (CONTINUACION)

Área, dependencia y carrera	Total	1993 y antes	1984	1985	1986	1987	1988	1989	2000	2001	2002	2003	2004	2005	2006
Lic. en Bibliotecología y Documentación	369	3	0	0	18	22	68	20	23	27	24	39	27	31	51
Archivística	25	0	2	0	1	2	5	2	5	2	1	0	0	0	5
Lic. en Archivología	254	0	0	0	0	0	0	0	0	56	53	28	26	56	55
Lic. en Geografía	135	0	0	0	0	0	0	0	0	0	0	0	52	42	41
Prof. en Perfec. Instrumental	49	8	1	0	2	1	1	3	0	3	7	3	2	7	11
Lic. en Perfec. Instrumental	78	5	0	2	3	3	2	3	5	7	7	5	9	15	12
Prof. en Composición	132	7	1	3	14	9	6	5	6	15	9	4	6	22	25
Lic. en Composición	383	16	3	10	18	19	15	18	28	28	26	20	66	67	63
Prof. en Educación Musical	125	6	3	4	6	5	5	9	5	5	15	8	13	15	26
Ciclo Básico de Plástica	657	29	4	8	10	15	17	31	30	43	61	67	95	97	159
Lic. en Pintura	500	45	9	20	21	30	46	44	38	56	36	13	14	65	65
Lic. en Escultura	173	15	2	8	9	5	8	13	14	23	15	1	1	27	33
Prof. Sup. en Edu. en Art. Plásticas	127	15	4	5	2	3	18	8	8	8	14	3	2	15	22
Lic. en Grabado	230	17	2	12	8	10	15	14	18	22	20	1	0	32	59
Ciclo Básico Teatro	320	3	1	3	3	7	9	7	10	10	27	33	70	45	92
Teatro	239	10	4	7	7	16	18	22	21	15	18	4	1	37	59
Cine y T.V.	1,322	33	8	18	32	40	70	86	84	89	126	157	176	207	196
FAC. DE PSICOLOGIA	9,896	441	160	190	280	388	392	526	782	779	806	920	1,210	1,158	1,704
Lic. en Psicología	8,525	360	137	145	221	303	326	440	667	679	820	914	1,056	1,014	1,443
Prof. en Psicología	1,371	81	23	45	59	85	66	86	115	100	66	6	154	144	341
FAC. DE LENGUAS	4,476	262	53	60	99	127	207	201	238	289	414	512	551	656	808
Lic. en Lengua y Lit. Castellana	125	22	3	6	3	4	8	9	2	6	20	18	8	10	6
Prof. de Castellano	101	14	0	2	2	2	6	15	4	13	18	20	4	1	1
Prof. en Español Lengua Materna y Extranjera	129	1	0	0	0	0	0	0	0	2	9	19	11	37	50
Lic. en Español Leng. Materna y Extranjera	34	0	0	0	0	0	0	0	0	0	0	1	12	14	7
Lic. en Lengua y Liter. Inglesa	421	36	5	6	14	16	33	12	6	15	26	49	41	81	81
Traductorado de Inglés	1,807	92	20	22	38	55	86	77	118	137	178	185	204	264	333
Prof. de Inglés	1,309	71	15	17	35	43	60	76	65	76	123	155	173	167	213
Lic. en Lengua y Liter. Francesa	17	2	0	0	0	0	1	1	2	0	1	2	5	3	3
Traductorado de Francés	54	4	2	0	1	1	3	4	3	2	1	6	11	6	10
Prof. de Francés	35	3	1	0	1	2	2	2	2	3	1	3	6	1	7
Lic. en Lengua y Liter. Italiana	37	2	2	1	1	0	0	0	3	0	1	5	6	7	9
Traductorado de Italiano	117	5	2	3	1	1	2	3	3	10	12	13	21	13	28
Prof. de Italiano	115	3	2	2	0	1	3	0	3	6	8	15	26	29	17
Lic. en Lengua y Liter. Alemana	17	0	0	0	0	0	2	0	0	1	0	1	3	3	7
Traductorado de Alemán	49	2	1	0	2	1	1	0	4	1	5	5	8	11	8
Prof. de Alemán	30	4	0	0	0	1	0	1	2	2	2	3	5	4	6
Prof. de Portugues	79	1	0	1	1	0	0	1	2	15	9	12	7	5	25

CUADRO B 3.1: ALUMNOS POR AÑO DE INGRESO SEGUN AREA, DEPENDENCIA Y CARRERA. VARONES - Año 2006

Área, dependencia y carrera	Total	1993 y antes	1994	1995	1996	1997	1998	1999	2000	2001	2002	2003	2004	2005	2006
TOTAL UNIVERSIDAD	41.100	2.066	661	950	1.061	1.611	1.955	2.511	3.086	3.228	3.499	4.332	4.144	5.136	6.860
Porcentaje	100	5,0	1,6	2,3	2,6	3,9	4,8	6,1	7,5	7,9	8,5	10,5	10,1	12,5	16,7
AREA CIENCIAS BASICAS Y APLICADAS	12.953	504	149	214	285	395	560	723	940	1.051	1.112	1.659	1.211	1.892	2.268
FAC. DE ARQUITECT., URB. Y DISEÑO	4.818	227	72	119	120	185	233	294	370	480	436	573	534	541	734
Arquitectura	3.431	191	48	88	97	136	173	221	276	342	296	361	349	363	490
Diseño Industrial	1.487	36	24	31	23	49	60	73	94	138	140	212	185	178	244
FAC. DE C. EXACTAS, FISICAS Y NAT.	4.010	111	45	59	87	107	161	202	254	323	316	417	521	638	769
Ing. Civil	787	39	20	15	30	20	43	41	74	61	49	59	98	87	150
Ing. Mecánica	288	11	5	19	7	15	13	24	24	19	17	21	30	34	49
Ing. Mecánica Eléctrica	163	0	0	0	0	1	1	1	2	14	14	15	34	41	61
Ing. Biomédica	131	0	0	0	0	0	0	0	0	0	0	0	29	46	56
Ing. Aeronáutica	323	6	2	4	10	13	15	25	28	28	35	40	39	43	41
Ing. Agrimensur	72	0	0	0	0	1	1	1	4	11	5	4	11	19	15
Ing. Químico	253	0	0	4	4	5	6	16	13	20	25	35	26	44	55
Ing. Industrial	323	6	0	2	2	1	1	19	21	38	30	52	42	52	57
Ciencias Geológicas	253	2	0	1	6	11	16	18	26	24	28	27	32	23	39
Ciencias Biológicas	270	14	4	0	4	7	8	12	16	27	29	27	33	43	46
Prof. en Ciencias Biológicas	47	0	0	1	3	2	3	1	2	2	2	6	4	10	11
Ing. Electrónica	527	25	10	12	18	29	49	37	31	47	38	54	52	72	53
Ing. en Computación	346	3	1	0	1	0	3	4	4	18	36	45	63	82	86
Constructor	58	3	3	0	2	1	1	2	4	1	2	4	10	15	10
Téc. Mecánica Eléctrica	143	2	0	1	0	1	1	2	5	13	6	28	17	27	40
FAC. DE CIENCIAS QUIMICAS	810	40	5	5	14	6	14	25	31	43	40	76	87	272	152
Ciclo Básico de Cs. Químicas	214	0	0	0	1	1	1	1	0	1	2	11	5	171	21
Lic. en Química	110	2	0	0	0	1	2	3	4	5	4	16	18	26	28
Lic. en Química-Farmacéutica	228	29	3	2	8	3	9	11	9	14	10	15	34	36	50
Lic. en Bioquímica-Clinica	260	9	2	3	4	2	8	10	18	23	24	34	30	40	53
FAC. DE MATEM., ASTRON. Y FISICA	680	18	3	2	12	10	31	35	108	33	138	98	28	114	250
Lic. en Matemática	92	2	0	0	0	0	3	2	5	3	8	17	2	13	37
Prof. en Matemática	46	0	0	0	1	1	0	1	3	1	4	6	4	10	15
Lic. en Astronomía	79	4	0	0	0	3	1	3	10	6	8	12	0	8	24
Lic. en Física	158	8	0	1	3	1	5	6	16	9	16	17	3	25	28
Prof. en Física	12	1	0	0	0	0	0	0	0	1	1	2	1	2	4
Lic. en Ciencias de la Computación	513	3	3	1	5	22	23	23	74	13	101	44	18	56	142
FAC. DE CIENCIAS AGROPECUARIAS	2.335	108	24	29	52	87	121	167	177	172	182	495	41	327	353
Ing. Agronómica	108	24	29	52	87	87	121	167	177	172	182	495	41	327	353

continúa

CUADRO B 3.1 (CONTINUACION)

Área, dependencia y carrera	Total	1993 y antes	1994	1995	1996	1997	1998	1999	2000	2001	2002	2003	2004	2005	2006
AREA CIENCIAS SOCIALES	15.534	846	339	435	483	665	818	991	1.175	1.204	1.261	1.434	1.669	1.875	2.319
FAC. DE DERECHO Y CS SOCIALES	8.250	278	155	221	253	394	540	606	661	643	686	783	910	955	1.174
Abogacía	5.717	263	129	172	188	290	422	436	430	413	465	525	652	619	713
Lic. en Trabajo Social	213	5	0	0	4	2	6	19	19	36	4	37	25	45	11
Lic. en Comunicación Social	2.035	10	27	48	61	102	107	151	198	193	217	210	206	268	237
Tec. en Relaciones Públicas	136	0	0	0	0	0	2	0	0	0	0	4	8	12	112
Tec. en Comunicac.y Turismo	95	0	0	0	0	0	0	0	1	0	0	0	4	5	25
Tec. en Com. para las Org.Sociales	75	0	0	0	0	0	1	0	3	1	0	6	10	2	53
Tec. en Produc.y Realiz.en Med.Masiv.	0	0	0	0	0	0	0	0	0	0	0	0	0	0	0
Tec. en Periodismo Deportivo	38	0	0	1	0	0	2	0	0	0	0	1	5	4	23
FAC. DE CIENCIAS ECONOMICAS	7.284	568	183	214	230	271	278	385	524	561	575	651	779	920	1.145
Contador Público	4.934	464	147	177	182	212	219	276	335	332	350	422	481	622	715
Lic. en Economía	594	13	7	10	11	9	5	23	40	58	64	60	83	74	77
Lic. en Administración	1.729	91	29	27	37	50	54	86	149	171	161	169	182	208	315
Tec. Univ. Binac.Arg/Ita.en Econ.	87	0	0	0	0	0	0	0	0	0	0	0	33	16	38
AREA CIENCIAS MEDICAS	6.863	458	109	189	142	375	356	539	632	564	615	714	519	482	1.169
FAC. DE CIENCIAS MEDICAS	5.417	377	85	156	99	309	281	450	523	428	488	560	353	328	960
Medicina	2.567	329	67	128	61	255	193	325	351	146	166	180	102	46	218
Técnico en Laboratorio Clínico	212	4	0	1	1	2	2	3	1	4	4	5	8	27	150
Lic. en Producción de Bio-Imágenes	537	0	0	0	14	5	12	11	28	36	48	51	47	84	191
Lic. en Kinesología y Fisioterapia	1.293	51	16	17	9	34	53	84	111	188	191	173	132	136	116
Lic. en Fonoaudiología	50	1	0	0	1	3	3	8	3	8	8	3	5	0	18
Enfermería	608	10	2	7	12	7	11	26	19	32	51	147	47	35	200
Lic. en Nutrición	152	2	0	3	1	3	10	1	10	14	20	11	12	0	65
FAC. DE ODONTOLOGIA	1.446	81	24	33	43	66	75	89	109	136	127	134	166	154	209
Odontología	1.446	81	24	33	43	66	75	89	109	136	127	134	166	154	209
AREA CIENCIAS HUMANAS	5.750	258	64	112	151	176	221	258	339	409	511	525	725	687	1.114
FAC. DE FILOSOFIA Y HUMANIDADES	3.458	141	36	73	91	111	136	164	187	226	306	316	449	605	617
Lic. en Filosofía	315	16	10	4	9	16	13	10	12	20	23	42	33	65	42
Prof. en Filosofía	47	6	4	1	0	0	0	1	3	3	0	2	10	11	6
Lic. en Letras Clásicas	45	1	0	2	2	0	1	1	3	2	4	5	4	10	10
Prof. en Letras Clásicas	3	0	0	0	0	0	0	0	0	1	0	1	0	0	1
Lic. en Letras Modernas	324	10	3	20	13	7	0	16	12	16	24	29	37	77	60
Prof. en Letras Modernas	50	2	0	0	0	1	2	2	4	4	4	4	7	14	10
Lic. en Historia	468	8	9	11	4	13	24	27	27	21	40	46	55	71	112
Prof. en Historia	171	4	0	0	0	2	4	6	1	9	12	27	31	45	30
Lic. en Ciencias de la Educación	99	8	2	1	4	3	2	5	6	6	10	13	4	25	10
Prof. en Ciencias de la Educación	12	0	0	0	0	0	0	0	1	3	0	0	1	1	6

continúa

CUADRO B 3.1 (CONTINUACION)

Área, dependencia y carrera	Total	1993 y antes	1994	1995	1996	1997	1998	1999	2000	2001	2002	2003	2004	2005	2006
Lic. en Bibliotecología y Documentación	57	1	0	0	1	1	9	3	4	3	6	8	7	5	9
Archivística	5	0	1	0	0	0	0	1	0	1	0	0	0	0	0
Lic. en Arqueología	66	0	0	0	0	0	0	0	0	10	11	8	6	14	17
Lic. en Geografía	46	0	0	0	0	0	0	0	0	0	0	0	10	17	19
Prof. en Perfec. Instrumental	26	3	0	0	0	0	1	2	0	2	6	1	1	4	6
Lic. en Perfec. Instrumental	40	4	0	0	0	0	1	0	2	5	7	2	4	4	6
Prof. en Composición	85	6	0	1	9	7	3	2	3	11	8	3	2	16	14
Lic. en Composición	303	11	2	5	13	12	12	14	23	20	23	18	53	48	49
Prof. en Educación Musical	65	1	0	2	3	2	3	4	3	5	13	5	5	4	16
Ciclo Básico de Plástica	143	9	0	3	3	4	3	7	6	6	13	14	23	13	39
Lic. en Pintura	114	8	0	8	7	7	7	11	11	14	9	2	4	14	12
Lic. en Escultura	51	7	0	3	5	1	3	6	6	7	5	0	1	6	5
Prof. Sup. en Edu. en Art. Plásticas	19	4	0	0	1	0	3	1	1	3	2	1	0	2	1
Lic. en Grabado	30	2	0	0	1	3	2	3	2	3	2	0	0	4	8
Ciclo Básico Teatro	75	2	0	1	2	1	3	0	4	3	8	8	18	9	16
Teatro	56	7	1	1	0	2	5	3	8	1	3	0	0	12	12
Cine y T.V.	744	21	4	10	14	28	36	42	48	47	73	77	133	110	101
FAC. DE PSICOLOGIA	1.760	93	24	35	48	51	63	74	120	158	160	149	207	201	377
Lic. en Psicología	1.549	79	22	28	43	43	53	62	104	134	146	149	182	179	325
Prof. en Psicología	211	14	2	7	5	8	10	12	16	24	14	14	25	22	52
FAC. DE LENGUAS	582	24	4	4	12	14	22	20	32	25	45	60	69	81	120
Lic. en Lengua y Lit. Castellana	13	3	0	0	0	0	2	2	0	0	1	3	0	1	1
Prof. de Castellano	11	0	0	0	0	0	1	3	0	1	1	4	1	0	0
Prof. en Español Lengua Materna y Extranjera	13	0	0	0	0	0	0	0	0	1	1	4	1	3	3
Lic. en Español Leng. Materna y Extranjera	3	0	0	0	0	0	0	0	0	0	0	0	1	1	1
Lic. en Lengua y Liter. Inglesa	46	7	0	1	1	2	4	1	1	0	6	6	6	6	5
Traductorado de Inglés	228	7	1	2	3	8	9	5	15	16	20	18	26	39	59
Prof. de Inglés	146	7	3	1	7	4	5	8	10	2	10	19	21	21	28
Lic. en Lengua y Liter. Francesa	11	0	0	0	0	0	0	0	1	0	0	0	0	1	0
Traductorado de Francés	4	0	0	0	0	0	0	0	1	0	0	2	3	1	3
Prof. de Francés	2	0	0	0	0	0	0	0	1	0	0	1	1	0	1
Lic. en Lengua y Liter. Italiana	8	0	0	0	0	0	0	0	0	1	1	1	1	0	4
Traductorado de Italiano	10	0	0	0	0	0	0	0	0	1	1	0	3	1	4
Prof. de Italiano	4	0	0	0	0	0	0	0	0	1	0	1	0	1	1
Lic. en Lengua y Liter. Alemana	13	0	0	0	0	0	0	0	2	0	2	0	3	3	2
Traductorado de Aleman	4	0	0	0	0	0	0	0	1	1	0	0	0	1	1
Prof. de Alemán	15	0	0	0	0	0	0	0	1	1	2	0	2	2	6
Prof. de Portugués															

CUADRO B 3.2: ALUMNOS POR AÑO DE INGRESO SEGUN AREA, DEPENDENCIA Y CARRERA, MUJERES - Año 2006

Area, dependencia y carrera	Total	1993 y antes	1994	1995	1996	1997	1998	1999	2000	2001	2002	2003	2004	2005	2006
TOTAL UNIVERSIDAD	65,425	2,860	999	1,325	1,630	2,516	2,977	3,945	4,840	5,423	5,801	6,559	6,831	8,155	11,564
Porcentaje	100	4,4	1,5	2,0	2,5	3,8	4,6	6,0	7,4	8,3	8,9	10,0	10,4	12,5	17,7
AREA CIENCIAS BASICAS Y APLICADAS	9,108	348	109	134	184	252	343	480	568	698	779	943	915	1,642	1,713
FAC. DE ARQUITECT., URB. Y DISEÑO	3,884	163	50	61	92	137	186	264	284	309	341	385	438	485	669
Arquitectura	3,260	145	43	56	75	112	159	232	257	267	291	326	353	394	550
Diseño Industrial	604	18	7	5	17	25	27	32	27	42	50	59	85	91	119
FAC. DE C. EXACTAS, FISICAS Y NAT.	1,740	36	15	29	35	43	50	83	110	156	172	161	230	284	336
Ing. Civil	156	7	2	4	2	5	7	11	6	19	20	7	19	25	22
Ing. Mecánica Eléctricista	2	0	1	0	0	0	1	0	0	0	0	0	0	0	0
Ing. Mecánica	6	0	0	0	0	0	0	0	0	0	1	0	2	1	4
Ing. Biomédica	94	0	0	0	0	0	0	0	0	0	0	0	24	34	36
Ing. Aeronáutica	14	0	0	0	0	0	1	2	1	1	0	2	1	3	3
Ing. Agrimensor	25	0	0	0	0	0	0	0	0	1	1	6	4	10	3
Ing. Químico	259	1	0	6	6	6	5	6	15	21	28	32	35	45	53
Ing. Industrial	68	0	0	0	0	0	0	1	5	12	6	10	9	9	16
Ciencias Geológicas	124	0	0	0	4	4	4	10	13	12	18	13	12	13	21
Ciencias Biológicas	709	16	8	16	16	19	22	41	58	73	71	68	65	94	122
Prof. en Ciencias Biológicas	195	9	4	2	6	6	5	10	12	12	14	18	24	38	35
Ing. Electrónica	29	1	0	0	1	2	3	2	2	1	7	7	4	1	7
Ing. en Computación	39	0	0	1	0	0	0	0	0	4	6	4	4	8	11
Constructor	15	2	0	0	0	0	0	2	0	0	0	1	2	6	2
Téc. Mecánica Eléctricista	3	0	0	0	0	1	0	0	0	0	0	0	0	1	1
FAC. DE CIENCIAS QUIMICAS	2,159	95	32	25	31	36	59	53	72	143	121	189	223	667	419
Ciclo Básico de Cs. Químicas	520	0	0	0	0	1	0	2	0	1	5	10	16	409	76
Lic. en Química	124	4	0	0	0	0	2	0	2	3	7	7	16	23	25
Lic. en Química-Farmacéutica	737	69	22	16	20	19	27	27	41	65	33	52	84	117	145
Lic. en Bioquímica-Clinica	779	22	10	9	11	16	24	24	29	74	76	111	100	116	156
FAC. DE MATEM., ASTRON. Y FISICA	502	8	3	4	7	6	11	24	34	25	71	52	13	82	162
Lic. en Matemática	72	1	0	2	2	0	0	2	4	2	7	5	1	17	29
Prof. en Matemática	145	3	0	0	2	0	2	3	9	6	22	14	5	25	54
Lic. en Astronomía	85	2	0	0	1	1	1	0	3	7	9	15	1	18	27
Lic. en Física	62	2	2	2	0	2	1	5	5	6	6	5	0	5	12
Prof. en Física	8	0	0	0	0	0	0	0	0	0	1	1	0	2	4
Lic. en Ciencias de la Computación	140	0	1	0	2	3	7	14	13	5	26	12	6	15	36
FAC. DE CIENCIAS AGROPECUARIAS	843	46	9	15	19	30	43	56	68	65	74	156	11	124	127
Ing. Agronómica	843	46	9	15	19	30	43	56	68	65	74	156	11	124	127

continúa

CUADRO B 3.2 (CONTINUACION)

Área, dependencia y carrera	Total	1993 y antes	1994	1995	1996	1997	1998	1999	2000	2001	2002	2003	2004	2005	2006
AREA CIENCIAS SOCIALES	23.289	934	412	543	698	995	1.184	1.493	1.798	2.077	1.911	2.320	2.585	2.862	3.488
FAC. DE DERECHO Y CS SOCIALES	14.146	377	231	318	413	606	829	993	1.107	1.319	1.119	1.423	1.579	1.801	2.031
Abogacía	8.317	330	179	242	292	435	577	633	527	655	664	692	873	1.017	1.101
Lic. en Trabajo Social	1.923	41	8	17	36	46	74	98	161	317	100	358	258	299	112
Lic. en Comunicación Social	3.359	6	43	59	82	121	176	260	316	347	351	359	401	418	420
Tec. en Relaciones Públicas	323	0	0	0	2	3	0	2	1	0	3	9	22	39	242
Tec. en Comunicac.y Turismo	131	0	0	0	1	0	0	0	2	0	0	2	12	20	94
Tec. en Com.para las Oig.Sociales	25	0	0	0	0	0	0	0	0	0	0	1	2	2	20
Tec. en Produc.y Realiz.en Med.Masiv.	6	0	0	0	0	0	1	0	0	0	0	0	5	0	0
Tec. en Periodismo Deportivo	82	0	1	0	0	1	1	0	0	0	1	4	6	6	42
FAC. DE CIENCIAS ECONOMICAS	9.144	557	181	225	285	389	355	500	681	758	792	897	1.006	1.061	1.457
Contador Público	6.425	471	148	187	238	328	284	367	468	477	546	617	674	683	947
Lic. en Economía	382	3	3	4	5	6	6	12	19	34	52	52	60	57	68
Lic. en Administración	2.209	83	30	34	42	55	65	121	204	247	194	228	228	290	388
Tec. Univ. Bñac.Argilla.en Econ.	128	0	0	0	0	0	0	0	0	0	0	0	44	31	53
AREA CIENCIAS MEDICAS	14.908	731	205	298	282	603	654	1.054	1.328	1.353	1.533	1.547	1.259	1.017	3.036
FAC. DE CIENCIAS MEDICAS	12.119	628	158	254	218	504	520	687	1.141	1.081	1.246	1.277	941	666	2.598
Medicina	3.335	411	83	145	89	233	193	414	529	238	237	210	91	66	336
Técnico en Laboratorio Clínico	561	0	1	3	0	4	5	10	12	9	13	30	69	68	387
Lic. en Producción de Bio-Imágenes	1.009	0	0	0	14	15	14	29	47	36	72	111	114	165	383
Lic. en Kinesiólogía y Fisioterapia	2.193	96	33	25	25	43	111	195	175	323	326	258	236	228	179
Lic. en Fonocardiología	1.010	29	9	23	29	37	68	109	84	175	110	84	85	1	166
Enfermería	2.266	73	24	28	30	57	74	98	143	165	173	405	201	138	657
Lic. en Nutrición	1.745	19	8	30	31	55	54	93	151	135	315	179	145	0	580
FAC. DE ODONTOLOGIA	2.781	103	47	44	64	99	134	167	187	272	287	270	318	351	438
Odontología	2.781	103	47	44	64	99	134	167	187	272	287	270	318	351	438
AREA CIENCIAS HUMANAS	18.127	847	273	350	466	666	796	918	1.156	1.295	1.578	1.749	2.072	2.634	3.327
FAC. DE FILOSOFIA Y HUMANIDADES	6.047	261	88	139	147	216	282	285	288	410	483	526	587	1.103	1.232
Lic. en Filosofía	269	11	5	6	3	13	10	10	12	14	24	16	23	77	33
Prof. en Filosofía	48	3	2	0	0	0	0	1	1	1	5	3	8	12	7
Lic. en Letras Clásicas	66	4	0	2	1	0	2	2	2	3	6	7	7	20	10
Prof. en Letras Clásicas	17	0	1	0	0	0	0	0	0	0	0	0	4	2	8
Lic. en Letras Modernas	743	37	14	37	12	24	2	24	24	33	55	55	67	184	155
Prof. en Letras Modernas	189	14	6	0	1	2	4	4	4	5	3	22	21	37	60
Lic. en Historia	588	18	16	19	10	32	29	27	39	32	53	48	65	99	101
Prof. en Historia	255	2	0	2	2	4	6	8	9	15	17	38	49	52	51
Lic. en Ciencias de la Educación	542	45	8	5	25	23	17	20	24	35	51	93	15	134	147
Prof. en Ciencias de la Educación	63	1	0	0	0	0	0	0	0	6	0	4	15	12	25

continúa

CUADRO B 4: REINSCRIPTOS POR CANTIDAD DE MATERIAS APROBADAS EL AÑO ANTERIOR SEGUN AREA DE ESTUDIO Y DEPENDENCIA - Año 2006

Área y dependencia	Cantidad de materias aprobadas el año anterior						6 y +
	0	1	2	3	4	5	
TOTAL UNIVERSIDAD	88.103	15,7	13,1	10,7	9,1	7,7	15,0
AREA CIENCIAS BASICAS Y APLICADAS	18.092	13,4	14,1	12,1	10,7	9,3	17,9
FAC. DE ARQUIT., URB. Y DISEÑO	7.379	14,2	15,6	12,8	11,9	10,3	14,3
FAC. DE CS. EXACTAS, FIS. Y NAT.	4.647	11,4	11,0	11,0	10,0	9,2	31,4
Agromensura	79	11,4	10,1	8,9	11,4	5,1	40,5
Biología	1.009	12,4	14,5	14,2	12,1	11,5	17,6
Geología	317	14,5	13,6	15,5	10,4	9,8	19,2
Ingeniería Civil	832	14,7	7,7	8,5	8,9	8,5	43,5
Ingeniería Electrónica	917	20,2	12,9	11,5	8,0	6,8	29,9
Ing. Mecánica Aeronáutica	299	17,7	11,4	11,4	14,0	9,0	25,1
Ing. Mecánica Electricista	472	17,4	12,7	10,6	12,1	10,0	23,9
Química	404	10,4	8,7	8,7	8,4	11,1	43,1
Ingeniería Industrial	318	7,9	4,1	5,3	6,9	7,2	60,4
FAC. DE CIENCIAS QUIMICAS	2.398	34,8	12,1	7,9	7,7	6,9	20,0
FAC. DE MATEM., AST. Y FISICA	970	36,5	14,8	12,6	9,1	7,7	3,7
FAC. DE CS. AGROPECUARIAS	2.698	21,5	16,7	15,5	12,0	9,7	8,0
AREA CIENCIAS SOCIALES	33.017	17,8	14,0	10,8	8,5	6,6	17,5
FAC. DE DERECHO Y CS SOCIALES	19.191	18,7	14,0	10,7	8,4	6,5	14,2
Abogacía	12.220	26,9	14,7	11,1	8,7	6,6	14,0
Trabajo Social	2.013	29,4	13,9	9,0	6,0	3,8	6,4
Ciencias de la Información	4.958	16,1	12,5	10,6	8,7	7,5	17,8
FAC. DE CIENCIAS ECONOMICAS	13.826	35,4	14,0	10,9	8,7	6,6	7,8

continúa

CUADRO B 4 (CONTINUACION)

Área y dependencia	Total	Cantidad de materias aprobadas el año anterior						
		0	1	2	3	4	5	6 y +
AREA CIENCIAS MEDICAS	17.559	18,2	13,0	12,0	10,9	10,6	10,0	25,1
FAC. DE CIENCIAS MEDICAS	13.978	18,8	13,1	11,7	10,8	10,4	10,1	25,0
Medicina	5.348	11,6	11,0	12,0	11,2	10,7	9,4	34,0
Tecnología Médica	1.248	27,3	16,7	10,2	11,0	12,5	9,3	13,1
Kinesiología y Fisioterapia	3.189	17,2	14,0	13,5	13,4	12,1	11,9	17,8
Fonoaudiología	878	30,3	15,4	8,2	7,1	4,7	9,8	24,5
Enfermería	2.015	34,7	13,5	10,7	7,4	6,7	9,6	17,3
Nutrición	1.302	11,8	14,1	11,7	10,3	12,4	10,3	29,5
FAC. DE ODONTOLOGIA	3.580	16,0	12,7	13,1	11,4	11,5	9,5	25,7
AREA CIENCIAS HUMANAS	18.436	40,0	16,8	11,5	9,2	7,3	6,1	9,1
FAC. DE FILOSOFIA Y HUMANID.	7.656	45,5	18,7	10,4	7,6	5,9	4,3	7,4
Filosofía	578	50,2	22,2	8,7	8,3	4,0	3,1	3,5
Lenguas	1.117	43,5	22,5	10,3	6,9	6,4	5,2	5,2
Historia	1.188	54,1	21,0	10,4	7,4	3,8	2,4	0,8
Cs. de la Educación	628	44,4	21,3	10,8	6,7	5,4	4,1	7,2
Bibliotecología	302	48,3	17,2	8,6	5,6	3,6	3,0	13,6
Archivero	219	42,9	12,8	8,2	5,9	6,4	3,7	20,1
Música	640	42,8	18,3	11,4	8,3	7,7	6,1	5,5
Plástica	1.368	50,1	14,9	10,2	7,2	5,7	5,1	6,8
Teatro	408	37,7	12,7	7,1	6,4	4,2	4,2	27,7
Cine	1.126	36,4	17,5	13,5	9,0	9,1	4,6	9,9
Geografía	94	28,7	24,5	7,4	22,3	9,6	6,4	1,1
FAC. DE PSICOLOGIA	8.112	34,2	14,9	12,7	11,0	8,4	7,2	11,6
FAC. DE LENGUAS	3.668	41,3	16,8	11,2	8,6	7,8	7,4	7,0
Castellano	323	35,4	16,9	9,2	9,2	9,5	4,9	14,8
Inglés	2.910	41,9	17,3	11,4	8,5	7,9	7,7	5,3
Francés	89	58,4	11,2	6,7	7,9	6,7	4,5	4,5
Italiano	215	37,7	13,5	10,7	8,4	6,0	6,5	17,2
Alemán	75	37,3	18,7	18,7	10,7	5,3	5,3	4,0
Portugués	54	37,0	9,3	9,3	7,4	1,9	14,8	20,4

CUADRO B 5: REINSCRIPTOS POR CANTIDAD DE EXAMENES RENDIDOS EL AÑO ANTERIOR SEGUN AREA DE ESTUDIO Y DEPENDENCIA - Año 2006

Área y dependencia	Total	Cantidad de exámenes rendidos el año anterior						
		0	1	2	3	4	5	6 y +
TOTAL UNIVERSIDAD	88.103	23,0	12,0	11,0	10,7	10,2	9,6	23,5
AREA CIENCIAS BASICAS Y APLICADAS	18.092	17,5	9,1	10,8	11,6	11,5	11,8	27,7
FAC. DE ARQUIT., URB. Y DISEÑO	7.379	17,0	9,8	12,1	12,1	11,7	12,2	25,1
FAC. DE CS. EXACTAS, FIS. Y NAT.	4.647	12,1	8,4	8,7	10,4	10,5	11,2	38,6
Agrimensura	79	6,3	7,6	8,9	6,3	17,7	8,9	44,3
Biología	1.009	12,0	10,0	10,2	14,6	13,6	14,7	25,0
Geología	317	7,6	10,1	15,8	12,3	15,8	11,7	26,8
Ingeniería Civil	832	12,3	6,7	5,5	6,9	8,1	9,1	51,4
Ingeniería Electrónica	917	15,5	10,0	9,7	11,9	9,3	8,5	36,1
Ing. Mecánica Aeronáutica	299	14,7	8,0	8,4	11,7	11,4	13,7	32,1
Ing. Mecánica Electricista	472	14,6	9,5	10,2	8,7	11,9	12,3	32,8
Química	404	8,4	4,5	7,7	10,1	6,9	12,4	50,0
Ingeniería Industrial	318	6,9	5,7	4,7	3,5	5,0	7,5	66,7
FAC. DE CIENCIAS QUIMICAS	2.398	29,6	5,5	8,6	8,3	8,7	9,0	30,4
FAC. DE MATEM., AST. Y FISICA	970	27,0	13,0	11,2	14,2	12,9	11,2	10,4
FAC. DE CS. AGROPECUARIAS	2.698	14,1	10,5	12,7	13,9	14,9	14,3	19,6
AREA CIENCIAS SOCIALES	33.017	22,8	13,0	11,6	11,3	10,5	9,3	21,5
FAC. DE DERECHO Y CS SOCIALES	19.191	20,5	15,2	12,8	11,8	10,1	8,7	21,0
Abogacía	12.220	19,9	13,5	13,4	12,1	10,7	9,2	21,3
Trabajo Social	2.013	23,1	27,8	14,6	12,0	8,3	6,1	8,1
Ciencias de la Información	4.958	20,9	14,4	10,6	10,9	9,3	8,5	25,3
FAC. DE CIENCIAS ECONOMICAS	13.826	26,0	10,0	10,0	10,6	11,2	10,2	22,1

continúa

CUADRO B 5 (CONTINUACION)

Área y dependencia	Total	Cantidad de exámenes rendidos el año anterior						
		0	1	2	3	4	5	6 y +
AREA CIENCIAS MEDICAS	17.556	14,0	9,3	9,6	9,9	10,9	11,2	35,2
FAC. DE CIENCIAS MEDICAS	13.978	15,0	10,0	10,0	10,1	11,0	11,4	32,7
Medicina	5.349	8,7	7,9	9,9	11,2	11,3	11,2	39,8
Tecnología Médica	1.248	21,4	13,9	10,2	10,6	14,2	11,0	18,8
Kinesología y Fisioterapia	3.189	11,8	9,2	10,5	11,0	12,9	14,6	30,0
Fonoaudiología	876	28,2	14,2	6,7	7,2	7,2	8,7	27,9
Enfermería	2.015	31,5	12,6	10,3	7,4	6,9	8,9	22,4
Nutrición	1.302	8,4	10,0	10,2	8,9	10,8	8,9	41,9
FAC. DE ODONTOLOGIA	3.580	9,9	6,6	8,2	9,2	10,4	10,5	45,2
AREA CIENCIAS HUMANAS	19.436	36,5	15,3	11,3	9,7	8,0	6,7	12,4
FAC. DE FILOSOFIA Y HUMANID.	7.656	43,5	18,6	10,8	7,9	6,5	4,5	8,3
Filosofía	576	49,0	22,4	9,2	8,0	4,7	3,1	3,6
Lenguas	1.117	42,1	22,9	9,7	7,3	7,2	5,2	5,7
Historia	1.188	51,6	21,0	11,8	7,2	4,6	2,7	1,1
Cs. de la Educación	628	42,0	22,9	10,5	7,2	5,6	3,8	8,0
Bibliotecología	302	46,7	16,6	9,6	5,3	4,0	3,0	14,9
Archivo	219	42,0	12,8	8,2	6,4	5,0	4,6	21,0
Música	640	41,3	15,8	13,3	8,8	7,7	6,7	6,6
Plástica	1.356	48,7	14,7	10,2	7,5	5,9	5,0	8,1
Teatro	408	37,9	13,2	7,1	6,4	3,7	4,2	28,2
Cine	1.126	32,3	16,7	13,6	9,9	10,9	5,2	11,4
Geografía	94	26,6	25,5	6,4	20,2	13,8	6,4	1,1
FAC. DE PSICOLOGIA	8.112	30,0	12,7	12,0	12,1	9,6	8,1	15,5
FAC. DE LENGUAS	3.668	36,4	14,3	10,9	8,4	7,7	8,2	14,2
Castellano	325	33,2	16,0	9,5	10,8	8,0	5,5	16,9
Inglés	2.970	36,3	14,3	11,1	8,2	7,8	8,6	13,7
Francés	80	55,1	12,4	5,6	6,7	7,9	6,7	5,6
Italiano	215	35,8	12,6	10,2	7,4	7,0	6,0	20,9
Alemán	75	37,3	14,7	18,7	9,3	8,0	8,0	4,0
Portugués	54	33,3	13,0	5,6	11,1	1,9	11,1	24,1

CUADRO B 6: REINSCRIPTOS POR CANTIDAD DE MATERIAS APROBADAS SEGUN AREA Y DEPENDENCIA - Año 2006

Área y dependencia	Total	Cantidad de materias aprobadas									
		0	1-5	6-10	11-15	16-20	21-25	25 y +			
TOTAL UNIVERSIDAD	88.103	5,5	21,2	18,0	14,9	12,4	9,6	18,4			
AREA CIENCIAS BASICAS Y APLICADAS	18.092	5,7	17,8	17,0	14,1	12,4	10,6	22,5			
FAC. DE ARQUIT., URB. Y DISEÑO	7.379	2,9	18,3	15,5	11,8	13,1	13,6	24,7			
FAC. DE CS. EXACTAS, FIS. Y NAT.	4.647	0,1	8,4	15,8	15,3	11,8	10,5	38,2			
Agrimensura	79	0,0	6,3	20,3	21,5	11,4	12,7	27,8			
Biología	1.009	0,2	8,1	16,5	18,2	15,0	11,3	30,7			
Geología	317	0,0	12,6	18,0	23,3	9,8	11,0	25,2			
Ingeniería Civil	832	0,0	4,2	9,6	7,2	8,9	8,4	61,7			
Ingeniería Electrónica	917	0,1	12,0	19,0	16,1	13,1	8,9	30,8			
Ing. Mecánica Aeronáutica	299	0,0	6,0	19,1	14,0	9,7	17,4	30,8			
Ing. Mecánica Electricista	472	0,0	11,7	19,3	19,9	12,7	7,0	29,4			
Química	404	0,0	8,2	14,9	13,6	11,1	14,6	37,6			
Ingeniería Industrial	318	0,0	3,5	10,1	11,0	9,4	10,7	55,3			
FAC. DE CIENCIAS QUIMICAS	2.398	25,9	22,6	17,7	13,3	10,8	7,3	2,5			
FAC. DE MATEM., AST. Y FISICA	970	5,8	34,5	22,1	14,7	12,7	8,4	1,9			
FAC. DE CS. AGROPECUARIAS	2.698	4,7	22,2	20,6	18,7	12,8	6,3	14,6			
AREA CIENCIAS SOCIALES	33.017	4,3	21,9	19,8	16,0	11,4	9,0	17,6			
FAC. DE DERECHO Y CS SOCIALES	19.191	2,8	24,8	18,7	15,5	11,4	9,5	17,4			
Abogacía	12.220	2,1	26,9	20,0	16,4	12,5	10,1	12,0			
Trabajo Social	2.013	4,3	34,3	16,6	16,6	13,0	6,3	8,8			
Ciencias de la Información	4.958	4,0	15,6	16,1	12,8	8,2	9,1	34,1			
FAC. DE CIENCIAS ECONOMICAS	13.826	6,3	17,8	21,3	16,8	11,4	8,3	18,0			

continúa

CUADRO B 6 (CONTINUACION)

Area y dependencia	Total	Cantidad de materias aprobadas									
		0	1-5	6-10	11-15	16-20	21-25	25 y +			
AREA CIENCIAS MEDICAS	17.558	1,1	14,5	14,2	15,8	18,5	13,7	22,2			
FAC. DE CIENCIAS MEDICAS	13.978	1,3	13,5	13,1	16,2	20,4	14,6	20,9			
Medicina	5.348	0,0	3,9	6,6	14,7	21,6	18,5	34,8			
Tecnología Médica	1.248	2,5	37,5	17,6	22,4	15,1	4,9	0,0			
Kinesiología y Fisioterapia	3.189	1,1	23,0	16,6	15,7	20,5	17,1	6,1			
Fonoaudiología	878	2,7	10,7	8,9	13,1	8,6	15,2	40,8			
Enfermería	2.015	4,0	12,9	22,8	20,0	29,5	8,8	2,1			
Nutrición	1.302	0,8	10,1	15,0	13,5	14,4	10,0	35,2			
FAC. DE ODONTOLOGIA	3.580	0,5	18,3	18,6	14,4	10,8	10,2	27,2			
AREA CIENCIAS HUMANAS	19.436	11,2	29,2	19,4	12,9	8,6	6,1	12,5			
FAC. DE FILOSOFIA Y HUMANID.	7.656	10,1	33,8	17,7	13,2	8,7	5,8	10,6			
Filosofía	678	10,8	42,9	12,7	9,9	8,7	5,7	9,4			
Letras	1.117	13,2	42,2	11,5	7,3	7,2	4,9	13,6			
Historia	1.188	14,9	41,9	16,5	7,3	8,8	6,2	4,3			
Cs. de la Educación	628	11,5	30,1	18,0	13,4	6,4	4,6	16,1			
Bibliotecología	302	3,6	18,5	24,8	14,9	10,3	13,2	14,6			
Archivero	219	2,7	18,7	29,7	23,3	14,6	7,3	3,7			
Música	640	8,8	35,9	18,6	11,4	6,1	6,4	12,8			
Plástica	1.359	9,7	29,8	22,8	26,2	11,5	0,0	0,0			
Teatro	408	7,6	21,8	22,5	16,9	12,7	4,9	13,5			
Cine	1.128	6,0	27,2	14,3	9,6	7,3	12,2	23,5			
Geografía	94	14,9	59,6	23,4	2,1	0,0	0,0	0,0			
FAC. DE PSICOLOGIA	8.112	11,5	22,3	21,8	12,2	8,5	6,4	17,3			
FAC. DE LENGUAS	3.668	12,9	35,2	17,8	13,4	8,5	6,2	5,9			
Castellano	325	12,0	31,1	24,3	14,2	9,8	4,9	3,7			
Inglés	2.910	12,8	35,1	17,3	13,4	8,7	6,2	6,5			
Francés	89	18,0	46,1	12,4	12,4	2,2	6,7	2,2			
Italiano	215	12,6	40,0	18,6	14,4	4,2	5,1	5,1			
Alemán	75	18,7	42,7	12,0	9,3	8,0	8,0	1,3			
Portugués	54	11,1	16,7	16,7	13,0	22,2	16,7	3,7			

CUADRO B 7: REINSCRIPTOS POR CANTIDAD DE EXAMENES RENDIDOS SEGUN AREA Y DEPENDENCIA - Año 2006

Área y dependencia	Total	Cantidad de exámenes rendidos									
		0	1-5	6-10	11-15	16-20	21-25	25 y +			
TOTAL UNIVERSIDAD	88.103	4,5	14,5	15,1	12,9	11,9	10,4	30,8			
AREA CIENCIAS BASICAS Y APLICADAS	18.092	4,4	12,0	14,3	12,4	11,8	10,2	34,9			
FAC. DE ARQUIT., URB. Y DISEÑO	7.379	2,1	14,3	14,4	9,4	10,4	10,7	38,8			
FAC. DE CS. EXACTAS, FIS. Y NAT.	4.847	0,0	1,9	9,3	15,6	13,3	10,7	49,1			
Agrimensura	79	0,0	2,5	7,6	20,3	12,7	13,9	43,0			
Biología	1.009	0,2	2,0	8,1	16,8	16,9	12,8	43,1			
Geología	917	0,0	2,5	9,5	23,0	14,8	13,2	36,9			
Ingeniería Civil	832	0,0	0,5	5,3	8,3	7,9	6,4	71,6			
Ingeniería Eléctrica	917	0,0	2,7	13,0	20,2	13,8	10,3	40,0			
Ing. Mecánica Aeronáutica	299	0,0	2,7	7,7	14,0	14,0	13,7	47,8			
Ing. Mecánica Eléctrica	472	0,0	2,8	12,5	19,7	16,9	11,7	36,4			
Química	404	0,0	1,5	12,9	12,6	8,7	11,6	52,7			
Ingeniería Industrial	318	0,0	0,9	4,7	8,5	12,6	8,5	64,8			
FAC. DE CIENCIAS QUIMICAS	2.398	22,7	16,3	19,4	12,1	10,1	7,4	12,0			
FAC. DE MATEM., AST. Y FISICA	970	3,6	23,0	21,0	15,3	15,4	12,6	9,2			
FAC. DE CS. AGROPECUARIAS	2.698	2,4	15,4	15,6	14,3	13,3	9,6	29,5			
AREA CIENCIAS SOCIALES	33.017	3,3	13,8	15,0	13,3	11,9	10,3	32,3			
FAC. DE DERECHO Y CS SOCIALES	19.191	2,0	17,5	14,7	13,9	11,8	10,9	29,2			
Abogacía	12.220	1,4	18,5	16,1	14,9	11,3	11,5	26,4			
Trabajo Social	2.073	3,8	28,4	14,5	13,8	14,3	10,1	15,9			
Ciencias de la Información	4.968	2,7	10,5	11,5	11,4	12,3	9,6	41,9			
FAC. DE CIENCIAS ECONOMICAS	13.826	5,3	8,7	15,5	12,4	12,1	9,5	36,0			

continúa

CUADRO B 7 (CONTINUACION)

Area y dependencia	Total	Cantidad de exámenes rendidos						
		0	1-5	6-10	11-15	16-20	21-25	25 y +
AREA CIENCIAS MEDICAS	17.558	0,7	7,7	11,7	12,1	14,4	14,2	39,2
FAC. DE CIENCIAS MEDICAS	13.978	0,7	8,9	10,7	11,4	15,6	15,6	37,2
Medicina	5.348	0,0	2,8	3,8	6,9	14,2	17,0	55,2
Tecnología Médica	1.248	0,7	29,2	18,3	16,3	18,8	8,4	8,3
Kinesiólogía y Fisioterapia	3.189	0,3	10,6	12,5	14,8	15,0	18,3	28,4
Fonaudiología	878	1,0	9,4	7,6	10,7	6,8	12,8	51,6
Enfermería	2.015	3,6	10,4	20,8	17,5	22,4	16,9	8,4
Nutrición	1.302	0,2	7,1	13,0	8,1	14,6	9,5	47,5
FAC. DE ODONTOLOGIA	3.580	0,4	3,4	16,0	14,5	9,9	9,0	46,8
AREA CIENCIAS HUMANAS	19.436	10,0	24,1	18,9	13,5	9,5	7,2	16,7
FAC. DE FILOSOFIA Y HUMANID.	7.656	9,5	32,1	17,8	13,2	9,4	6,2	11,8
Filosofía	576	10,6	41,3	13,5	9,5	9,2	6,3	9,5
Letras	1.117	12,8	41,9	10,7	7,7	7,4	4,9	14,6
Historia	1.188	13,9	40,4	16,3	8,7	7,3	7,9	5,5
Cs. de la Educación	628	11,0	29,5	16,9	13,9	5,6	5,3	18,0
Bibliotecología	302	3,3	16,2	24,5	9,8	13,6	12,6	18,9
Archivero	219	2,7	16,0	30,6	22,8	15,5	8,2	4,1
Música	640	7,8	32,8	19,7	12,3	7,0	5,9	14,4
Plástica	1.358	9,4	28,6	22,2	23,8	15,2	0,8	0,0
Teatro	408	7,4	21,8	22,5	16,4	13,2	5,1	13,5
Cine	1.126	5,0	22,9	15,9	11,1	7,2	11,7	26,2
Geografía	94	12,8	59,6	23,4	4,3	0,0	0,0	0,0
FAC. DE PSICOLOGIA	8.112	10,1	14,9	20,7	13,6	9,7	8,1	22,9
FAC. DE LENGUAS	3.688	10,8	28,1	17,4	14,2	9,4	7,1	13,0
Castellano	325	11,1	28,0	24,0	15,1	9,8	5,5	6,5
Inglés	2.010	10,3	27,0	16,7	14,4	9,5	7,2	14,8
Francés	89	16,9	36,0	21,3	11,2	5,6	4,5	4,5
Italiano	215	11,6	37,2	19,5	14,0	7,0	3,3	7,4
Alemán	75	17,3	42,7	10,7	6,7	10,7	9,3	2,7
Portugués	54	11,1	16,7	9,3	16,7	16,7	24,1	5,6

CUADRO B 8: ALUMNOS POR EDAD SEGUN AREA DE ESTUDIO Y DEPENDENCIA - Año 2006

Área y dependencia	EDAD (en años)																	Sh datos
	17	18	19	20	21	22	23	24	25	26	27	28	29	30-34	35-39	40 y +		
TOTAL	57	3.133	6.445	7.735	8.360	8.068	8.168	8.331	7.903	6.821	5.545	4.361	3.522	9.053	2.988	3.669	12.346	
TOTAL UNIVERSIDAD	106.525																	
AREA CIENCIAS BASICAS Y APLICADAS	22.081	11	989	1.874	2.015	2.121	2.052	1.905	1.767	1.609	1.288	1.052	810	635	1.463	423	290	1.757
FAC. DE ARQUIT., URB. Y DISEÑO	8.782	7	399	841	901	881	839	777	777	679	557	496	350	284	645	188	84	83
FAC. DE CS. EXACTAS, FISICAS Y NATURALES	5.750	2	202	251	210	364	471	491	441	383	295	238	201	151	312	80	66	1.592
Agrimensura	97			4	6	2	9	10	5	2	2	3	4	1	2	1	1	47
Biología	1.221		56	72	40	27	78	106	82	80	58	52	42	29	71	17	7	394
Geología	377		12	19	17	31	35	37	38	30	31	22	15	8	11	5	1	65
Ingeniería Civil	1.016		33	41	39	75	64	81	79	69	67	44	37	41	91	21	31	203
Ingeniería Electrónica	1.166	2	43	43	59	99	108	86	61	64	46	55	48	21	56	10	14	351
Ing. Mecánica Aeronáutica	543		1	9	14	21	31	32	30	30	27	16	13	14	17	9	3	76
Ing. Mecánica Eléctrica	627		19	26	29	51	47	52	58	50	29	20	26	24	38	9	5	144
Química	512		23	23	5	29	67	40	35	23	17	14	10	6	12	6	3	199
Ingeniería Industrial	391		15	18	3	26	30	48	38	32	18	11	6	7	14	2	1	113
FAC. DE CIENCIAS QUIMICAS	2.969		180	329	394	368	295	234	192	193	146	114	84	60	226	74	54	16
FAC. DE MATEM., AST. Y FISICA	1.382	1	77	152	155	134	151	148	115	86	78	64	37	41	86	20	36	21
FAC. DE CS. AGROPECUARIAS	3.178	1	137	301	355	374	296	255	242	268	212	140	128	99	214	61	50	45
AREA CIENCIAS SOCIALES	38.824	25	972	1.979	2.512	2.781	2.380	2.627	2.924	2.928	2.654	2.050	1.647	1.294	3.286	735	790	7.240
FAC. DE DERECHO Y CS SOCIALES	22.386	14	212	486	1.032	1.273	984	1.237	1.502	1.592	1.530	1.204	972	708	1.825	385	486	6.944
Abogacía	14.034	5	3	4	476	600	328	506	751	905	946	782	658	469	1.292	251	303	5.755
Trabajo Social	2.136	2	1	1	61	96	144	162	138	93	100	100	71	60	124	47	53	983
Ciencias de la Información	6.226	7	208	482	555	612	560	587	589	549	491	322	243	179	409	87	130	206
FAC. DE CIENCIAS ECONOMICAS	16.428	11	760	1.493	1.480	1.508	1.396	1.390	1.422	1.335	1.124	846	575	586	1.461	340	304	296

continúa

CUADRO B 8 (CONTINUACION)

Área y dependencia	EDAD (en años)																Sin datos	
	TOTAL	17	18	19	20	21	22	23	24	25	26	27	28	29	30-34	35-39		40 y +
AREA CIENCIAS MEDICAS	21.763	9	422	1.062	1.305	1.443	1.691	1.731	1.793	1.793	1.487	1.246	922	734	1.929	790	766	2.747
FAC. DE CIENCIAS MEDICAS	17.536	8	302	675	844	1.009	1.231	1.317	1.428	1.414	1.235	1.037	768	622	1.653	747	733	2.513
Medicina	5.802	4	107	169	119	212	330	419	581	633	560	466	376	290	702	290	195	393
Tecnología Médica	2.919	1	32	117	161	187	181	166	136	133	91	91	84	56	142	56	19	667
Kinesioterapia y Fisioterapia	3.468	1	33	110	266	314	388	381	392	315	284	209	129	113	277	89	36	149
Fonaudiología	1.090	1	23	57	75	74	74	71	72	69	84	68	48	36	107	28	19	154
Enfermería	2.872	1	29	69	66	69	99	101	104	127	116	105	75	78	344	261	456	783
Nutrición	1.897	1	78	163	157	153	159	172	144	137	80	78	56	41	81	15	8	387
FAC. DE ODONTOLOGIA	4.227	1	120	377	462	434	450	414	366	289	252	209	154	112	276	43	35	234
AREA CIENCIAS HUMANAS	23.877	12	750	1.540	1.902	2.015	1.975	1.905	1.847	1.663	1.392	1.197	982	859	2.375	1.040	1.627	602
FAC. DE FILOSOFIA Y HUMANIDADES	9.505	4	227	490	676	682	783	694	661	608	538	479	405	363	1.073	495	1.066	241
Filosofía	664	1	17	46	35	44	54	61	37	38	35	43	21	26	87	27	81	11
Lenguas	1.431	57	78	132	116	136	136	83	109	69	86	57	65	60	184	53	122	24
Historia	1.482	34	73	137	104	102	111	113	114	92	75	63	63	47	147	72	120	62
Cs. de la Educación	816	9	29	30	30	32	39	34	49	45	20	35	29	33	128	106	183	7
Bibliotecología	353	1	3	3	6	11	11	2	9	13	12	23	17	16	53	39	137	9
Archivero	279	1	16	43	83	65	62	93	7	7	16	16	12	7	34	32	107	4
Música	777	1	26	63	60	119	145	123	100	120	111	72	76	87	210	89	224	39
Plástica	1.687	21	39	39	35	56	67	59	56	46	33	23	18	18	45	10	22	11
Teatro	559	2	39	108	117	123	146	114	125	108	89	77	69	37	93	29	20	37
Arte	1.322	2	6	8	15	10	9	6	5	7	1	2	3	3	16	9	32	1
Geografía	136	4	369	714	831	879	808	856	857	730	577	504	388	317	906	381	440	335
FAC. DE PSICOLOGIA	9.886	4	154	336	395	454	384	385	329	325	277	214	189	159	396	164	315	26
FAC. DE LENGUAS	4.478	4	3	19	23	26	17	28	10	32	24	23	21	22	56	29	57	57
Castellano	388	2	146	295	334	388	327	294	282	275	227	159	146	133	279	92	135	21
Inglés	3.537	2	2	1	12	3	3	4	7	4	11	6	7	2	20	4	21	1
Francés	106	2	2	17	18	23	21	20	17	5	10	12	10	2	20	19	69	2
Italiano	269	2	2	2	5	9	8	9	8	4	4	10	3	12	7	9	9	1
Alemán	96	1	1	3	3	5	8	4	4	1	1	4	3	2	9	13	9	1
Portugués	79	1	1	3	3	5	8	4	4	1	1	4	3	2	9	13	24	1

CUADRO B 8.1: NUEVOS INSCRIPTOS POR EDAD SEGUN AREA DE ESTUDIO Y DEPENDENCIA - Año 2006

Área y dependencia	EDAD (en años)											Sin datos						
	TOTAL	17	18	19	20	21	22	23	24	25	26		27	28	29	30-34	35-39	40 y +
TOTAL UNIVERSIDAD	18.422	18	2.837	3.948	2.027	1.140	751	532	423	388	306	234	158	119	448	240	444	4.409
AREA CIENCIAS BASICAS Y APLICADAS	3.959	5	607	1.190	625	299	167	106	79	64	37	27	22	16	95	11	24	455
FAC. DE ARQUIT., URB. Y DISEÑO	1.403	2	390	535	220	94	48	26	22	16	10	6	8	2	9	1	3	10
FAC. DE CS. EXACTAS, FISICAS Y NATURALES	1.103	2	200	240	78	44	22	31	19	19	5	8	8	2	14	4	5	402
Agrimensura	18		1	1	1						1		1					14
Biología	212		56	64	22	10	3	8	7	4	1	5			3	2		27
Geología	60		12	18	6	2	2	2	2						1	1		16
Ingeniería Civil	184		33	41	15	4	1	2	3	1	1	1	2		6		1	74
Ingeniería Electrónica	249	2	41	42	13	8	9	7	1	5		1	1	1	1	1	2	115
Ing. Mecánica Aeroespacial	44		1	8	3	1	3											27
Ing. Mecánica Eléctrica	155		19	26	10	11	5	6	7	4	2	1	4		1		2	57
Química	182		29	23	5	4	1	1	1									50
Ingeniería Industrial	73		15	18	3	3	3	2	2	2				1	1	1		22
FAC. DE CIENCIAS QUIMICAS	571		6	129	198	102	51	13	17	11	9	5	3	7	4	4		12
FAC. DE MATEM., AST. Y FISICA	412	1	77	114	63	28	27	26	12	12	10	6	3	4	6	2	14	6
FAC. DE CS. AGROPECUARIAS	480		134	172	66	30	18	10	9	6	3	2	1	1	2		2	25
AREA CIENCIAS SOCIALES	5.807	5	907	1.126	442	296	163	126	101	118	93	60	42	32	60	37	60	2.059
FAC. DE DERECHO Y CS SOCIALES	3.205	0	148	249	147	110	72	55	43	46	51	32	24	21	51	29	43	2.064
Abogacía	1.814			1														1.813
Trabajo Social	123																	128
Ciencias de la Información	1.269		148	248	147	110	72	55	43	46	51	32	24	21	51	29	43	148
FAC. DE CIENCIAS ECONOMICAS	2.602	5	759	877	295	186	111	71	58	72	42	28	18	11	29	8	17	15

continúa

CUADRO B 8.1 (CONTINUACION)

Área y dependencia	EDAD (en años)																	Sin datos
	TOTAL	17	18	19	20	21	22	23	24	25	26	27	28	29	30-34	35-39	40 y +	
AREA CIENCIAS MEDICAS	4.205	3	420	710	398	161	144	81	68	67	48	43	27	27	109	58	88	1.753
FAC. DE CIENCIAS MEDICAS	3.558	3	300	492	294	131	113	69	57	60	39	40	25	25	105	56	96	1.663
Medicina	554	1	107	168	77	23	8	9	1	3	1	1	1	1	1	1	1	156
Tecnología Médica	1.071	1	32	78	62	41	42	20	20	27	13	20	12	7	38	13	2	535
Kinesiología y Fisioterapia	297	1	33	41	45	17	10	4	2	2	2	1	1	1	1	1	1	140
Fonoaudiología	184	1	23	37	24	7	11	4	3	1	4	5	4	4	5	1	1	55
Enfermería	657	1	28	55	45	28	27	19	25	26	19	13	12	11	57	39	82	371
Nutrición	595	1	77	113	41	15	15	4	6	3	1	1	1	2	4	3	2	305
FAC. DE ODONTOLOGIA	647	1	120	216	104	30	31	12	11	7	9	3	2	2	4	2	2	90
AREA CIENCIAS HUMANAS	4.441	5	703	922	562	384	257	219	175	139	128	104	67	44	224	134	272	102
FAC. DE FILOSOFIA Y HUMANIDADES	1.849	1	185	287	220	168	127	93	84	59	67	54	38	25	131	79	179	52
Filosofía	89	1	12	25	4	7	7	6	2	2	3	5	1	1	5	2	7	7
Lenguas	314	1	35	49	51	24	21	5	15	8	18	9	9	7	25	6	24	8
Historia	294	1	31	42	56	26	18	15	19	9	13	5	5	3	16	11	22	12
Cs. de la Educación	188	1	2	2	1	1	4	4	5	6	9	10	9	5	38	37	57	1
Bibliotecología	51	1	2	2	1	3	2	1	2	2	3	5	1	1	7	4	17	1
Archivero	60	1	2	2	2	4	4	3	1	2	2	8	2	2	7	5	18	2
Música	137	1	14	29	23	12	9	10	8	4	2	2	2	4	5	5	8	8
Física	329	1	25	42	36	56	27	22	21	15	12	5	5	1	17	12	23	10
Teatro	191	1	21	28	15	19	25	11	11	5	2	2	2	4	3	2	2	3
Cine	186	1	39	63	19	13	7	19	8	6	3	5	2	4	5	2	4	7
Geografía	41	1	8	5	8	3	3	3	3	2	3	3	3	3	3	3	3	3
FAC. DE PSICOLOGIA	1.784	1	364	439	241	144	85	91	61	50	44	35	18	13	70	33	64	31
FAC. DE LENGUAS	808	3	154	196	101	72	45	35	30	30	17	15	11	6	23	22	29	19
Castellano	64	1	3	12	7	5	4	4	3	3	3	1	1	1	4	3	4	4
Inglés	627	1	146	168	84	59	34	25	22	18	11	8	8	2	13	6	6	16
Francés	17	1	2	2	3	1	1	1	2	1	1	1	1	1	2	1	3	1
Italiano	54	2	2	12	2	4	2	4	3	3	3	1	1	1	2	7	11	1
Alemán	21	1	1	1	2	1	3	1	1	3	1	4	1	1	1	1	1	1
Portugués	25	1	1	3	3	3	1	1	1	1	1	1	1	1	2	4	4	1

GRAFICO 2: DISTRIBUCION DE ALUMNOS SEGUN EDAD - Año 2006



GRAFICO 3: DISTRIBUCION DE NUEVOS INSCRIPTOS SEGUN EDAD - Año 2006



CUADRO B 9: ALUMNOS POR ESTADO CIVIL Y SEXO SEGÚN ÁREA DE ESTUDIO Y DEPENDENCIA - Año 2006

Área y dependencia	TOTAL		Solter/a		Casado/a-Unión de hecho		Viudo/a		Divorciado/a		Sin datos						
	Total	Muj	Total	Var	Total	Var	Total	Var	Total	Var	Total	Var					
	Var	Muj	Var	Muj	Var	Muj	Var	Muj	Var	Muj	Var	Muj					
TOTAL UNIVERSIDAD	106.525	45.830	60.695	36.990	57.006	8.512	7.440	1.072	150	67	83	1.282	316	966	2.585	1.017	1.568
ÁREA CIENCIAS BÁSICAS Y APLICADAS	22.061	13.326	8.735	20.185	11.872	8.313	1.042	191	64	45	19	91	40	51	488	327	161
FAC. DE ARQUIT., URB. Y DISEÑO	6.782	5.054	3.728	8.103	4.533	3.570	439	96				31	13	18	113	69	44
FAC. DE CS. EXACTAS, FIS. Y NAT.	5.750	4.055	1.694	5.283	3.670	1.613	196	12	59	44	15	25	10	15	173	134	39
Agrimensura	97	72	25	76	54	22	6	6							15	12	3
Biología	1.221	349	872	1.141	296	945	48	5	8	4	4	19	2	11	71	4	7
Geología	377	264	129	353	237	116	6	6	6	4	2	2	1	1	10	6	4
Ingeniería Civil	1.016	654	162	699	751	148	66	2	12	8	4	6	3	3	33	28	5
Ingeniería Eléctrica	1.166	1.002	164	1.070	926	150	30	27	3	16	1	1	1	1	43	33	10
Ing. Mecánica Aeronáutica	343	330	13	307	298	9	15	14	1	3	3	1	1	1	17	14	3
Ing. Mecánica Eléctrica	627	613	14	568	558	11	22	1	10	10		1	1	1	25	23	2
Química	512	258	254	466	240	246	11	11	4		4				11	7	4
Ingeniería Industrial	391	324	67	376	310	66	6	6				1	1	1	8	7	1
FAC. DE CIENCIAS QUÍMICAS	2.969	965	2.014	2.707	1.958	225	194	31	3		3	21	8	13	13	4	9
FAC. DE MATEM., AST. Y FÍSICA	1.362	901	481	1.144	740	404	89	20				8	6	2	141	86	55
FAC. DE CS. AGROPECUARIAS	3.178	2.360	818	2.948	2.180	768	142	32	2	1	1	6	3	3	48	34	14
ÁREA CIENCIAS SOCIALES	36.824	16.895	21.929	34.771	13.953	20.818	2.820	347				328	105	223	605	364	541
FAC. DE DERECHO Y CS SOCIALES	22.396	9.008	13.388	19.900	7.346	12.554	1.565	237				213	56	157	716	278	440
Antropología	14.034	6.169	7.865	12.546	5.089	7.447	865	137				124	38	86	371	176	195
Trabajo Social	2.736	359	1.777	1.822	177	1.645	213	43				41	4	37	60	8	52
Ciencias de la Información	6.226	2.480	3.746	5.632	2.070	3.462	350	57				48	14	34	287	94	193
FAC. DE CIENCIAS ECONÓMICAS	16.428	7.887	8.541	14.871	6.607	8.264	1.265	110				115	49	66	187	86	101
ÁREA CIENCIAS MÉDICAS	21.763	8.033	13.730	18.985	6.143	12.842	1.910	239	69	21	47	271	53	218	529	145	384
FAC. DE CIENCIAS MÉDICAS	17.536	6.470	11.066	15.036	4.783	10.253	1.661	185	63	20	43	252	48	204	524	143	381
Medicina	5.922	2.802	3.100	5.933	2.307	2.956	535	71	21	12	9	40	17	23	3	2	1
Tecnología Médica	2.319	749	1.570	2.007	658	1.349		464				48	14	32	266	77	189
Kinesología y Fisioterapia	3.486	1.411	2.075	3.947	1.233	2.014	222	173	49			16	4	12	1	1	3
Fonaudiología	1.060	169	891	893	41	842	148	23				14	4	14	15	3	12
Enfermería	2.872	1.114	1.758	1.855	405	1.453	667	30	36	8	28	129	13	116	182	51	131
Nutrición	1.897	225	1.672	1.739	1.339	89	77	12	6		6	7	7	7	57	9	48
FAC. DE ODONTOLOGÍA	4.227	1.563	2.664	3.949	1.360	2.589	249	195	54	1	4	19	5	14	5	2	3

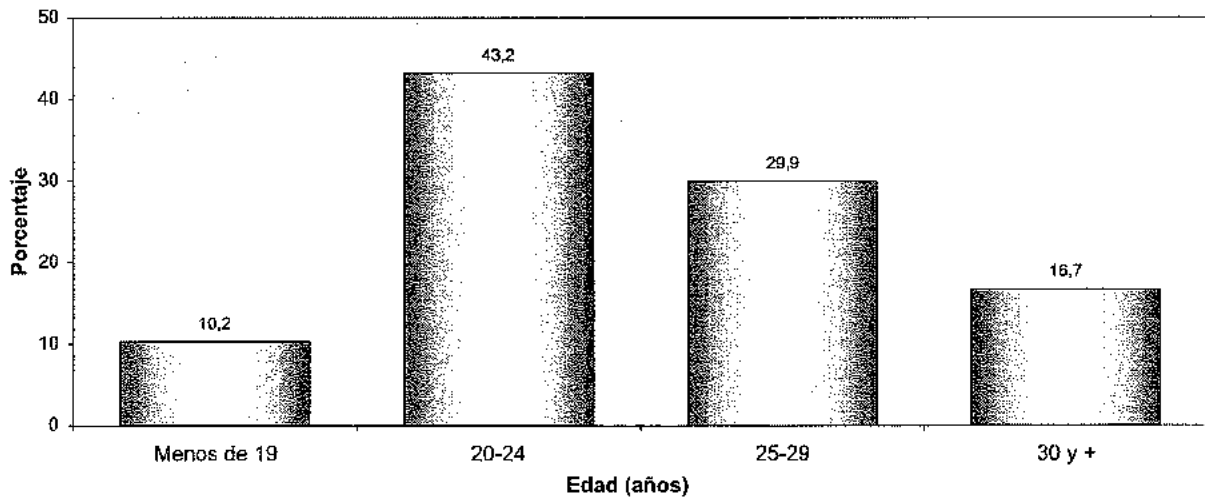
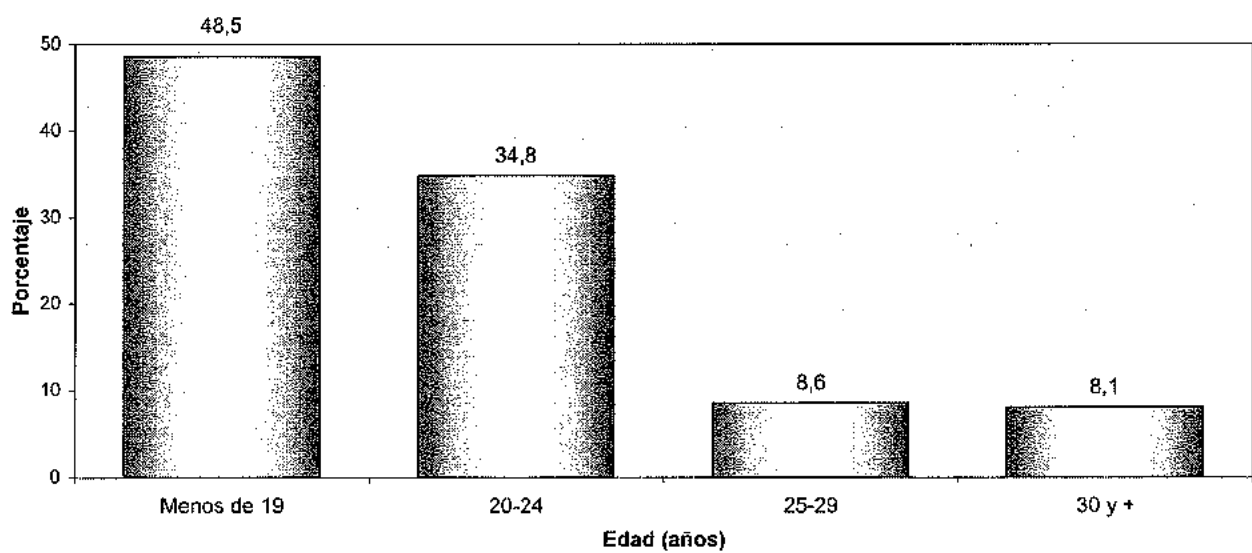
continúa

CUADRO B 9 (CONTINUACION)

Área y dependencia	TOTAL			Solter/a			Casado/a-Unión de hecho			Viudo/a			Divor-Separado/a			Sin datos		
	Total	Var	Muj	Total	Var	Muj	Total	Var	Muj	Total	Var	Muj	Total	Var	Muj	Total	Var	Muj
AREA CIENCIAS HUMANAS	23.877	7.576	16.301	20.055	5.022	15.033	2.549	2.254	295	18	1	17	692	118	474	663	181	482
FAC. DE FILOSOFIA Y HUMANIDADES	9.505	4.149	5.356	7.708	2.992	4.716	1.082	955	127	8	1	7	306	67	239	401	134	287
Filosofía	664	376	288	543	299	244	58	45	13				26	11	15	37	21	16
Lenguas	1.431	508	923	1.206	364	842	133	118	15	1		1	36	5	30	56	21	35
Historia	1.482	712	770	1.206	521	685	153	135	18				41	17	24	82	39	43
Cs. de la Educación	816	295	521	498	78	418	220	207	13	3		3	54	6	48	43	4	39
Bibliotecología	353	146	207	178	40	138	106	98	8	3	1	2	34	2	32	32	5	27
Archivero	279	114	165	160	45	115	67	61	6	1		1	27	2	25	24	6	18
Música	777	528	249	710	484	226	41	32	9				8	4	4	18	8	10
Plástica	1.667	503	1.164	1.362	306	1.056	207	179	28				49	7	42	69	11	58
Teatro	659	143	516	521	123	398	20	16	4				12	2	10	6	2	4
Chino	1.322	753	569	1.233	693	540	47	36	11				15	9	6	27	15	12
Geografía	135	71	64	99	39	54	30	28	2				5	2	3	7	2	5
FAC. DE PSICOLOGIA	9.895	2.489	7.407	8.491	1.544	6.947	983	866	117	1	1	1	204	42	162	217	37	180
FAC. DE LENGUAS	4.476	938	3.538	3.856	486	3.370	484	433	51	9	9	9	82	9	73	45	10	35
Castellano	399	100	299	298	35	263	73	62	11				15	2	13	8	1	2
Inglés	3.537	652	2.885	3.183	391	2.792	274	248	26	5		5	41	5	36	34	8	26
Francés	106	36	70	74	13	61	28	22	6				4	1	3			
Italiano	269	65	184	182	17	165	72	68	4				11		11	4	4	4
Alemán	96	32	64	69	19	50	16	13	3	4		4	5		5	2	2	2
Portugués	79	33	46	50	11	39	21	20	1				6	1	5	2	1	1

CUADRO B 9.1: NUEVOS INSCRIPTOS POR ESTADO CIVIL Y SEXO SEGUN AREA DE ESTUDIO Y DEPENDENCIA - Año 2006

Área y dependencia	TOTAL		Casado-Unión de hecho		Viudo/a		Divor-Separado/a		Sin datos									
	Total	Muj.	Total	Muj.	Total	Muj.	Total	Muj.	Total	Muj.								
TOTAL UNIVERSIDAD	18.422	6.859	11.563	16.352	6.085	10.267	685	212	473	16	5	11	198	44	154	1.171	513	658
AREA CIENCIAS BASICAS Y APLICADAS	3.969	2.257	1.712	3.545	1.864	1.581	66	44	22	3	3	3	10	6	4	945	240	105
FAC. DE ARQUIT., URB. Y DISEÑO	1.403	734	669	1.349	700	649	15	8	7				2	1	1	37	25	12
FAC. DE CS. EXACTAS, FIS. Y NAT.	1.103	768	335	928	624	302	23	21	2	3	3	3	3	2	1	148	118	30
Agromensura	18	15	3	8	7	1	2	2	2							8	6	2
Biología	212	56	156	204	51	153	3	2	1							5	3	2
Geología	60	39	21	49	32	17	1	1	1				1			9	6	3
Ingeniería Civil	184	160	24	148	128	20	6	5	1	2	2		1			27	24	3
Ingeniería Electrónica	249	195	54	203	159	44	4	4		1	1					41	31	10
Ingeniería Electrónica	44	41	3	27	27	2	1	1								16	13	3
Ing. Mecánica Aeronáutica	155	150	5	125	122	3	5	5								25	23	2
Ing. Mecánica Eléctrica	100	55	53	98	49	49										10	6	4
Química	73	57	16	64	49	15	1	1					1	1		7	6	1
Ingeniería Industrial	571	152	419	651	144	407	14	7	7				2		2	4	1	3
FAC. DE CIENCIAS QUIMICAS	412	250	162	263	159	104	10	5	5				3	3		136	83	53
FAC. DE MATEM., AST. Y FISICA	480	353	127	458	337	119	4	3	1							20	13	7
FAC. DE CS. AGROPECUARIAS																		
AREA CIENCIAS SOCIALES	5.607	2.319	3.288	5.212	2.091	3.121	186	78	108	6	1	5	34	10	24	375	140	235
FAC. DE DERECHO Y CS SOCIALES	3.205	1.174	2.031	2.715	994	1.721	137	60	77				28	8	20	325	112	213
Abogacía	1.814	713	1.101	1.612	620	992	57	27	30				8	4	4	137	62	75
Trabajo Social	123	11	112	83	9	84	3	3	3							27	2	25
Ciencias de la Información	1.268	450	818	1.070	365	645	77	33	44				20	4	16	161	48	113
FAC. DE CIENCIAS ECONOMICAS	2.602	1.145	1.457	2.487	1.097	1.400	49	18	31				6	2	4	50	28	22
AREA CIENCIAS MEDICAS	4.205	1.169	3.036	3.652	1.027	2.625	114	30	84	6	1	5	62	8	54	371	103	268
FAC. DE CIENCIAS MEDICAS	3.568	960	2.598	3.024	824	2.200	100	26	74	6	1	5	62	8	54	366	101	265
Medicina	554	219	336	549	215	334	2	2					1	1	1	1	1	1
Tecnología Médica	1.071	341	730	869	268	611							22	6	16	150	47	103
Kinesología y Fisioterapia	184	18	166	174	16	158	1	1					2	1	1	1	1	1
Fonoaudiología	897	200	697	875	132	443	94	24	70	4	4	4	35	1	34	149	43	106
Enfermería	595	65	530	535	57	478	1	1	1				1	2	2	56	6	48
Nutrición	647	209	438	628	203	425	14	4	10				1		5	2	2	3
FAC. DE ODONTOLOGIA																		

continúa

CUADRO B 9.1 (CONTINUACION)

Área y dependencia	TOTAL			Solteros			Casado/a-Unión de hecho			Viudo/a			Divor-Separado/a			Sin datos		
	Total	Var	Muj	Total	Var	Muj	Total	Var	Muj	Total	Var	Muj	Total	Var	Muj	Total	Var	Muj
AREA CIENCIAS HUMANAS	4.441	1.114	3.327	3.943	1.003	2.940	319	60	259	7	1	6	92	20	72	80	30	50
FAC. DE FILOSOFIA Y HUMANIDADES	1.849	48	1.232	1.588	554	1.014	173	29	144	6	1	5	47	10	37	55	23	32
Filosofía	88		40	79	41	38	5	4	1				2	1	1	2	2	
Letras	314	81	233	276	72	204	23	4	19	1		1	5	5	5	9	5	4
Historia	294	142	152	260	121	129	22	9	13				8	6	2	14	6	8
Cs. de la Educación	168	16	172	101	10	91	66	5	61	1		1	17	3	17	3	1	2
Bibliotecología	51	0	42	30	7	23	10	5	10	3	1	2	4	4	4	4	1	3
Archivo	60	17	43	36	13	23	16	2	14	1	1	1	2	1	1	5	1	4
Música	137	91	46	131	88	43	2		2						4	4	3	1
Plástica	329	65	264	284	62	232	20	2	18				6		6	9	1	8
Teatro	151	28	123	148	27	121	1		1							2	1	1
Cine	195	101	95	166	94	92	4	3	1				3	2	1	3	2	1
Geografía	41	19	22	37	19	18	4		4									
FAC. DE PSICOLOGIA	1.784	377	1.407	1.643	340	1.303	95	26	70	1	1	1	35	9	26	9	2	7
FAC. DE LENGUAS	808	120	688	782	109	623	50	5	45				10	1	9	16	5	11
Castellano	64	5	59	53	5	48	7	7	7				2	2	2	2	2	2
Inglés	627	92	535	597	84	513	20	4	16				2	2	2	8	4	4
Francés	17	4	13	12	3	9	5	1	4									
Italiano	54	0	45	39	9	30	10		10				3		3	2	2	2
Alemán	21	4	17	15	4	11	4		4							2	2	2
Portugués	25	6	19	16	4	12	4		4				3	1	2	2	1	1

GRAFICO 4: ALUMNOS SEGUN ESTADO CIVIL POR SEXO - Año 2006



GRAFICO 5: NUEVOS INSCRIPTOS SEGUN ESTADO CIVIL POR SEXO - Año 2006



CUADRO B 10: ALUMNOS POR NACIONALIDAD SEGUN AREA DE ESTUDIO Y DEPENDENCIA - Año 2006

Área y dependencia	TOTAL	ARGENTINO			EXTRANJERO		Sin datos
		Nativo	Por opción	Naturaliz.	Residencia Permanente	Residencia temporal	
TOTAL UNIVERSIDAD	106.525	92.154	159	2.102	493	105	11.512
AREA CIENCIAS BASICAS Y APLICADAS	22.051	19.669	21	35	134	21	2.181
FAC. DE ARQUIT., URB. Y DISEÑO	8.782	8.573	3	11	54	10	131
FAC. DE CS. EXACTAS, FIS. Y NAT.	5.750	4.048	12	17	44	7	1.622
<i>Agrimensura</i>	97	48		1			48
<i>Biología</i>	1.221	772	4	4	6	1	434
<i>Geología</i>	377	319		1			57
<i>Ingeniería Civil</i>	1.016	794	4	1	13	3	201
<i>Ingeniería Electrónica</i>	1.166	800		4	15		347
<i>Ing. Mecánica Aeronáutica</i>	343	261	2	1	5		74
<i>Ing. Mecánica Electricista</i>	627	475	1	1	3	3	144
<i>Química</i>	512	305		1	1		205
<i>Ingeniería Industrial</i>	391	274	1	3	1		112
FAC. DE CIENCIAS QUIMICAS	2.969	2.926	3	4	20	2	14
FAC. DE MATEM., AST. Y FISICA	1.982	1.334	1	1	12	1	33
FAC. DE CS. AGROPECUARIAS	3.178	2.788	2	2	4	1	381
AREA CIENCIAS SOCIALES	38.824	31.532	33	28	74	15	7.142
FAC. DE DERECHO Y CS SOCIALES	22.396	15.407	23	11	31	8	6.916
<i>Abogacía</i>	14.034	8.252	7	4	22		5.749
<i>Trabajo Social</i>	2.136	1.158	2	1	4		971
<i>Ciencias de la Información</i>	6.226	5.997	14	6	5	8	196
FAC. DE CIENCIAS ECONOMICAS	16.428	16.125	10	17	43	7	226
AREA CIENCIAS MEDICAS	21.763	17.870	69	2.006	165	20	1.633
FAC. DE CIENCIAS MEDICAS	17.536	13.876	60	1.995	133	10	1.462
<i>Medicina</i>	5.902	5.386	12	203	78	3	220
<i>Tecnología Médica</i>	2.319	1.380	14	803	7	3	112
<i>Kinesiología y Fisioterapia</i>	3.486	3.256	17	198	9		6
<i>Fonocardiología</i>	1.060	688	2	83	5		282
<i>Enfermería</i>	2.872	1.724	12	340	30	4	762
<i>Nutrición</i>	1.897	1.442	3	368	4		80
FAC. DE ODONTOLOGIA	4.227	3.994	9	11	32	10	171
AREA CIENCIAS HUMANAS	23.877	23.083	36	33	120	49	556
FAC. DE FILOSOFIA Y HUMANIDADES	9.505	9.225	22	14	53	9	182
<i>Filosofía</i>	664	652	2	2	5		3
<i>Letras</i>	1.431	1.395	3	3	9	1	20
<i>Historia</i>	1.482	1.425	2	1	5		49
<i>Cs. de la Educación</i>	816	805	5	2	1	1	2
<i>Bibliotecología</i>	353	343	1	2	1		6
<i>Archivero</i>	279	270	1	2	1		5
<i>Música</i>	777	746	4	1		3	23
<i>Plástica</i>	1.687	1.638	1		11	1	35
<i>Teatro</i>	559	544			1		14
<i>Cine</i>	1.322	1.275	3	1	17	3	23
<i>Geografía</i>	135	132			2		1
FAC. DE PSICOLOGIA	9.896	9.483	12	15	14	34	338
FAC. DE LENGUAS	4.476	4.375	2	4	59	6	36
<i>Castellano</i>	389	381	1		3	2	2
<i>Inglés</i>	3.537	3.475			31	3	28
<i>Francés</i>	106	99	1		5		1
<i>Italiano</i>	269	258		3	6		2
<i>Alemán</i>	96	91			3		2
<i>Portugués</i>	79	71		1	5	1	1

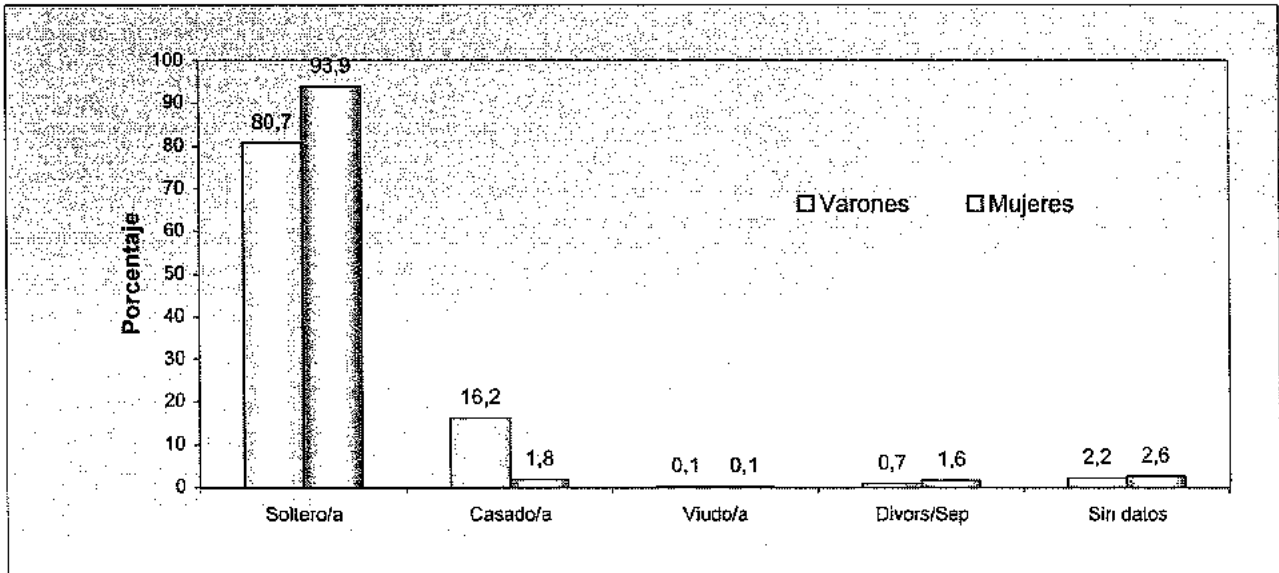
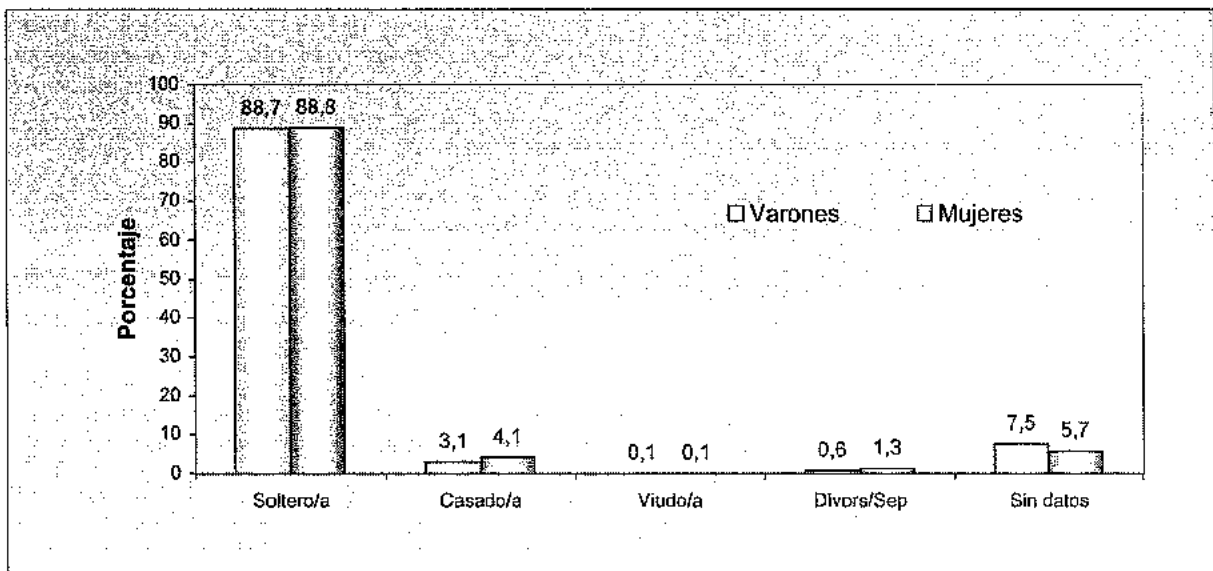
CUADRO B 10.1: NUEVOS INSCRIPTOS POR NACIONALIDAD SEGUN AREA DE ESTUDIO Y DEPENDENCIA - Año 2006

Área y dependencia	TOTAL	ARGENTINO			EXTRANJERO		Sin datos
		Nativo	Por opción	Naturaliz.	Residencia Permanente	Residencia temporal	
TOTAL UNIVERSIDAD	18.422	13.307	41	1.997	85	36	2.956
AREA CIENCIAS BASICAS Y APLICADAS	3.969	3.439	3	5	21	11	490
FAC. DE ARQUIT., URB. Y DISEÑO	1.403	1.360	1	5	10	4	23
FAC. DE CS. EXACTAS FIS. Y NAT.	1.103	683	2	0	7	5	406
<i>Agrimensura</i>	18	3					15
<i>Biología</i>	212	176			2		34
<i>Geología</i>	60	44					16
<i>Ingeniería Civil</i>	184	107	1		1	2	73
<i>Ingeniería Electrónica</i>	249	132			3		114
<i>Ing. Mecánica Aeronáutica</i>	44	17					27
<i>Ing. Mecánica Eléctrica</i>	155	94			1	3	57
<i>Química</i>	108	60					48
<i>Ingeniería Industrial</i>	73	50	1				22
FAC. DE CIENCIAS QUIMICAS	571	556			2	1	12
FAC. DE MATEM., AST. Y FISICA	412	405			2		5
FAC. DE CS. AGROPECUARIAS	480	435				1	44
AREA CIENCIAS SOCIALES	5.807	3.684	3	3	12	3	2.102
FAC. DE DERECHO Y CS SOCIALES	3.205	1.111	2	2	3	2	2.085
<i>Abogacía</i>	1.814	1					1.813
<i>Trabajo Social</i>	123						123
<i>Ciencias de la Información</i>	1.268	1.110	2	2	3	2	149
FAC. DE CIENCIAS ECONOMICAS	2.602	2.573	1	1	9	1	17
AREA CIENCIAS MEDICAS	4.205	1.898	29	1.982	20	10	266
FAC. DE CIENCIAS MEDICAS	3.558	1.277	29	1.974	15	4	259
<i>Medicina</i>	554	346	5	196	2		5
<i>Tecnología Médica</i>	1.071	186	8	301	5	1	70
<i>Kinesiólogía y Fisioterapia</i>	287	101	1	193	1		1
<i>Fonoaudiología</i>	184	94		83	3		4
<i>Enfermería</i>	857	373	12	333	3	3	133
<i>Nutrición</i>	595	177	3	368	1		46
FAC. DE ODONTOLOGIA	647	621		8	5	6	7
AREA CIENCIAS HUMANAS	4.441	4.286	6	7	32	12	98
FAC. DE FILOSOFIA Y HUMANIDADES	1.849	1.778	3	3	9	4	52
<i>Filosofía</i>	88	85		1	2		
<i>Letras</i>	314	301	1		2	1	9
<i>Historia</i>	294	279		1	1		13
<i>Cs. de la Educación</i>	188	187				1	
<i>Bibliotecología</i>	51	48	1		1		1
<i>Archivero</i>	60	56		1			3
<i>Música</i>	137	129				2	6
<i>Plástica</i>	329	318	1		1		9
<i>Teatro</i>	151	147					4
<i>Cine</i>	198	187			2		7
<i>Geografía</i>	41	41					
FAC. DE PSICOLOGIA	1.784	1.724	2	4	11	7	36
FAC. DE LENGUAS	808	784	1	0	12	1	10
<i>Castellano</i>	64	63	1				
<i>Inglés</i>	627	609			9	1	8
<i>Francés</i>	17	17					
<i>Italiano</i>	54	53			1		
<i>Alemán</i>	21	18			2		1
<i>Portugués</i>	25	24					1

CUADRO B 11: ALUMNOS POR PAIS DE NACIMIENTO SEGUN AREA DE ESTUDIO Y DEPENDENCIA - Año 2006

Área y dependencia	TOTAL	PAIS												Sin datos
		Argentina	Perú	Braul	Chile	Bolivia	Paraguay	Uruguay	Otros Amer.	Europa	Asia	Oceania	Africa	
TOTAL UNIVERSIDAD	106.525	76.324	16	45	28	85	66	113	72	86	17	1	3	29.667
AREA CIENCIAS BASICAS Y APLICADAS	22.061	17.120	5	6	6	34	17	34	9	16	9	1	3	4.801
FAC. DE ARQUIT., URB. Y DISEÑO	8.782	8.313	2	2	2	19	11	15	8	7	5	1	3	394
FAC. DE CS. EXACTAS, FIS. Y NAT.	5.750	2.152	2	1	1	7	5	9			3			3.570
<i>Agrimensura</i>	97	41												56
<i>Biología</i>	1.221	14												1.207
<i>Geología</i>	377	80												297
<i>Ingeniería Civil</i>	1.016	592			1	3	4							416
<i>Ingeniería Electrónica</i>	1.166	605	2	1		2		5			2			549
<i>Ing. Mecánica Aeronáutica</i>	343	193				1		1						148
<i>Ing. Mecánica Electricista</i>	827	231				1		1						394
<i>Química</i>	512	197						1			1			313
<i>Ingeniería Industrial</i>	391	199					1	1						190
FAC. DE CIENCIAS QUIMICAS	2.969	2.770			3	3		6		3				184
FAC. DE MATEM., AST. Y FISICA	1.382	944		2		2	1	3	1	4				425
FAC. DE CS. AGROPECUARIAS	3.178	2.941	1	1		3		1		2	1			228
AREA CIENCIAS SOCIALES	38.824	28.321	2	7	8	27	7	42	18	18	2			10.372
FAC. DE DERECHO Y CS SOCIALES	22.396	14.859	2	5	4	9	4	13	10	10	2			7.478
<i>Abogacía</i>	14.034	8.047			1	2			1	1				5.982
<i>Trabajo Social</i>	2.136	1.061				1		2			1			1.071
<i>Ciencias de la Información</i>	6.226	5.751	2	5	3	6	4	11	9	9	1			425
FAC. DE CIENCIAS ECONOMICAS	16.428	13.462		2	4	18	3	29	8	8				2.894
AREA CIENCIAS MEDICAS	21.763	9.712	1	5	9	13	13	19	8	3	4			11.976
FAC. DE CIENCIAS MEDICAS	17.536	5.774	1	1	2	7	8	6	4	1	1			11.731
<i>Medicina</i>	5.902	396						1						5.505
<i>Tecnología Médica</i>	2.319	1.179					2	4	2		1			1.131
<i>Kinesiología y Fisioterapia</i>	3.486	3.243	1	1	2	6	6		2					225
<i>Fonoaudiología</i>	1.060	266						1		1				792
<i>Enfermería</i>	2.872	31				1								2.840
<i>Nutrición</i>	1.897	659												1.238
FAC. DE ODONTOLOGIA	4.227	3.938		4	7	6	5	13	4	2	3			245
AREA CIENCIAS HUMANAS	23.877	21.171	8	27	5	11	29	18	37	49	2			2.518
FAC. DE FILOSOFIA Y HUMANIDADES	9.505	7.954	4	7	4	9	10	5	23	23				1.466
<i>Filosofía</i>	664	596	2		3	1			2					60
<i>Letras</i>	1.431	1.355					1	2	4	4				65
<i>Historia</i>	1.482	1.229		1			2		1	5				244
<i>Cs. de la Educación</i>	816	798		3		2	2							11
<i>Bibliotecología</i>	353	325			1			1						26
<i>Archivero</i>	279	253				2				1				23
<i>Música</i>	777	536				1			3	2				235
<i>Plástica</i>	1.687	1.395		1		2	2		4	3				280
<i>Teatro</i>	559	416							3	1				139
<i>Cine</i>	1.322	922	2	1		1	3	2	5	6				380
<i>Geografía</i>	135	129		1					1	1				3
FAC. DE PSICOLOGIA	9.896	9.400	2	7	1	2	14	11	8	10	2			439
FAC. DE LENGUAS	4.476	3.817	2	13			5	2	6	16				613
<i>Castellano</i>	389	354	2	3										30
<i>Inglés</i>	3.537	3.018		3			5	2	6	5		1		497
<i>Francés</i>	106	91								5		1		9
<i>Italiano</i>	269	220								5				44
<i>Alemán</i>	98	81								1				14
<i>Portugués</i>	79	53		7										19

CUADRO B 11.1: NUEVOS INSCRIPTOS POR PAIS DE NACIMIENTO SEGUN AREA DE ESTUDIO Y DEPENDENCIA - Año 2006

Área y dependencia	TOTAL	PAIS											Sin datos
		Argentina	Brasil	Brasil	Chile	Bolivia	Paraguay	Uruguay	Otros Amer.	Europa	Asia	Africa	
TOTAL UNIVERSIDAD	18.422	9.941	2	4	7	12	8	17	5	9	1	1	8.415
AREA CIENCIAS BASICAS Y APLICADAS	3.969	2.403	1		1	5	1	7	1	3	1	1	1.545
FAC. DE ARQUIT., URB. Y DISEÑO	1.403	1.349	1		1	5	1	6	1	1	1	1	36
FAC. DE CS. EXACTAS, FIS. Y NAT.	1.103	41											1.062
<i>Agrimensura</i>	18												18
<i>Biología</i>	212	1											211
<i>Geología</i>	60												60
<i>Ingeniería Civil</i>	184	9											175
<i>Ingeniería Electrónica</i>	249	7											242
<i>Ing. Mecánica Aeronáutica</i>	44												44
<i>Ing. Mecánica Electricista</i>	155	20											135
<i>Química</i>	108	1											107
<i>Ingeniería Industrial</i>	73	3											70
FAC. DE CIENCIAS QUIMICAS	571	550						1		2			18
FAC. DE MATEM., AST. Y FISICA	412	21											391
FAC. DE CS. AGROPECUARIAS	480	442											38
AREA CIENCIAS SOCIALES	5.807	3.400	1	2	4	4	1	5	2	1			2.387
FAC. DE DERECHO Y CS SOCIALES	3.205	873	1	1	2			2		1			2.325
<i>Abogacía</i>	1.814												1.814
<i>Trabajo Social</i>	123												123
<i>Ciencias de la Información</i>	1.268	873	1	1	2			2		1			388
FAC. DE CIENCIAS ECONOMICAS	2.602	2.527		1	2	4	1	3	2				62
AREA CIENCIAS MEDICAS	4.205	997			1	1	3	2		1			3.200
FAC. DE CIENCIAS MEDICAS	3.558	368											3.190
<i>Medicina</i>	554	147											407
<i>Tecnología Médica</i>	1.071	8											1.063
<i>Kinesiología y Fisioterapia</i>	297	75											222
<i>Fonoaudiología</i>	184												184
<i>Enfermería</i>	857	23											834
<i>Nutrición</i>	595	115											480
FAC. DE ODONTOLOGIA	647	629			1	1	3	2		1			10
AREA CIENCIAS HUMANAS	4.441	3.141		2	1	2	3	3	2	4			1.283
FAC. DE FILOSOFIA Y HUMANIDADES	1.849	1.218		1	1	1		1	1	2			624
<i>Filosofía</i>	88	86			1								1
<i>Letras</i>	314	293							1	1			19
<i>Historia</i>	294	217								1			76
<i>Cs. de la Educación</i>	188	187		1									3
<i>Bibliotecología</i>	51	47						1					3
<i>Archivero</i>	60	57											3
<i>Música</i>	137	24											113
<i>Plástica</i>	329	170				1							158
<i>Teatro</i>	151	64											87
<i>Cine</i>	196	33											163
<i>Geografía</i>	41	40											1
FAC. DE PSICOLOGIA	1.784	1.699		1		1	2	2	1	2			76
FAC. DE LENGUAS	808	224					1						583
<i>Castellano</i>	64	36											28
<i>Inglés</i>	627	151					1						475
<i>Francés</i>	17	8											9
<i>Italiano</i>	54	15											39
<i>Alemán</i>	21	8											13
<i>Portugués</i>	25	6											19

CUADRO B 12: ALUMNOS POR SITUACION LABORAL Y SEXO SEGUN AREA DE ESTUDIO Y DEPENDENCIA - Año 2006

Área y dependencia	TOTAL ALUMNOS						NO TRABAJAN						TRABAJAN						Sin datos						
	Total		Var.		Muj.		Total		Var.		Muj.		Total		Var.		Muj.		Total		Var.		Muj.		
	2006	2005	2006	2005	2006	2005	2006	2005	2006	2005	2006	2005	2006	2005	2006	2005	2006	2005	2006	2005	2006	2005	2006	2005	
TOTAL UNIVERSIDAD	106.525	41.100	65.425	66.728	24.365	42.343	26.878	10.726	16.152	9.028	4.542	4.406	1.587	661	926	2.304	786	1.518							
AREA CIENCIAS BASICAS Y APLICADAS	22.061	12.957	9.108	14.976	8.297	6.679	4.369	2.771	1.632	2.097	1.508	563	294	193	107	331	224	107							
FAC. DE ARQUIT., URB. Y DISEÑO	8.782	4.918	3.864	5.652	2.871	2.781	1.897	1.180	717	1.057	745	312	137	90	47	59	32	27							
FAC. DE CS. EXACTAS, FIS. Y NAT.	5.750	4.010	1.740	4.132	2.802	1.330	1.005	734	271	380	307	73	47	32	15	196	135	51							
Agrimensura	87	72	25	49	36	13	30	23	7	4	3	1	0	8	9	14	10	4							
Biología	1.221	317	904	998	213	695	209	61	147	66	28	38	17	8	9	22	7	15							
Geología	377	253	124	273	180	83	82	41	21	28	24	4	5	3	2	9	5	4							
Ingeniería Civil	1.016	845	171	679	555	119	211	182	29	92	76	16	7	4	3	33	28	5							
Ingeniería Electrónica	1.166	1.004	162	850	719	131	187	170	17	78	76	2	8	8	43	31	12	12							
Ing. Mecánica Aeronáutica	340	329	14	244	209	5	59	53	6	20	20	0	3	3	17	14	3	2							
Ing. Mecánica Eléctrica	627	614	13	433	424	9	117	115	2	50	50	0	2	2	25	23	2	2							
Química	512	253	259	410	197	213	83	33	30	23	13	10	2	1	14	9	5	5							
Ingeniería Industrial	391	329	68	282	239	53	69	56	12	19	17	2	3	3	9	8	1	1							
FAC. DE CIENCIAS QUIMICAS	2.969	810	2.159	2.229	573	1.656	551	174	377	147	51	96	29	7	22	13	5	8							
FAC. DE MATEM., AST. Y FISICA	1.382	880	502	848	514	334	349	234	115	155	112	43	18	13	5	12	7	5							
FAC. DE CS. AGROPECUARIAS	3.178	2.335	843	2.135	1.537	598	567	409	158	352	253	99	63	51	12	61	45	16							
AREA CIENCIAS SOCIALES	38.824	15.534	23.290	22.870	8.556	14.314	11.798	4.909	6.829	3.055	1.607	1.448	652	274	379	509	188	321							
FAC. DE DERECHO Y CS SOC.	22.386	8.250	14.146	13.663	4.751	8.912	6.086	2.356	3.730	1.720	794	925	442	173	269	485	176	309							
Abogacía	14.034	5.717	8.317	9.585	3.637	5.889	3.072	1.388	1.715	857	444	413	287	110	171	238	118	120							
Trabajo Social	2.135	213	1.923	1.074	74	1.000	714	82	632	219	37	182	43	9	34	86	11	73							
Ciencias de la Infancia	6.205	2.320	3.885	3.064	980	2.014	2.290	916	1.383	644	313	391	118	54	64	161	47	114							
FAC. DE CIENCIAS ECONOMICAS	18.428	7.284	9.144	9.207	3.805	5.402	5.682	2.553	3.099	1.395	813	522	210	101	108	24	12	12							
AREA CIENCIAS MEDICAS	21.763	6.863	14.900	16.030	4.821	11.209	3.179	1.161	2.018	1.192	608	604	228	84	144	1.134	289	845							
FAC. DE CIENCIAS MEDICAS	17.536	5.417	12.119	12.454	3.674	8.780	2.777	992	1.785	989	402	587	185	61	124	1.131	288	843							
Medicina	5.902	2.697	3.205	4.471	1.852	2.619	652	349	304	239	180	150	57	33	24	363	145	238							
Tecnología Médica	2.319	749	1.570	1.477	484	1.053	632	242	390	162	71	91	48	12	36	0	0	0							
Kinesología y Fisioterapia	3.466	1.293	2.193	2.751	983	1.763	475	200	275	232	94	138	26	10	16	2	1	1							
Fonología	1.080	50	1.010	737	28	729	201	15	186	77	4	73	14	1	13	11	2	9							
Enfermería	2.872	608	2.266	1.537	287	1.250	566	160	396	59	25	73	29	4	25	651	129	522							
Nutrición	1.897	152	1.745	1.461	85	1.366	261	27	234	60	18	62	11	1	10	64	11	73							
FAC. DE ODONTOLOGIA	4.227	1.446	2.781	3.578	1.147	2.429	402	188	233	203	108	97	43	23	20	3	1	2							

continúa

CUADRO B 12 (CONTINUACION)

Área y dependencia	TOTAL ALUMNOS				NO TRABAJAN				TRABAJAN				Sin datos					
	Total		Muj		Total		Muj		Total		Muj		Total		Muj			
	Var	2006	Var	2006	Var	2006	Var	2006	Var	2006	Var	2006	Var	2006	Var	2006		
AREA CIENCIAS HUMANAS	23.877	5.750	18.127	12.652	2.711	10.141	7.592	1.925	5.667	2.690	919	1.771	412	110	303	330	85	246
FAC. DE FILOSOFIA Y HUMANIDADES	9.505	3.458	6.047	4.596	1.637	2.959	3.204	1.091	2.113	1.302	593	709	155	66	89	248	71	177
Filosofía	684	362	302	341	176	166	206	114	95	103	65	38	11	8	3	0		
Letras	1.431	422	1.009	799	206	593	433	134	239	169	66	103	25	12	13	5	4	1
Historia	1.482	639	843	699	261	438	553	275	278	193	87	166	28	12	16	9	4	5
Cs. de la Educación	816	111	705	209	34	205	507	68	439	57	7	59	11	2	9	2	2	2
Bibliotecología	853	57	296	127	21	106	192	31	161	26	5	21	6	6	6	2	2	2
Archeviro	270	71	208	110	20	81	146	39	107	18	3	15	3	3	3	2	2	2
Música	777	519	258	378	270	109	210	122	88	150	99	51	6	8	31	20	11	11
Plástica	1.667	357	1.330	809	154	655	437	89	348	284	86	198	23	2	21	134	26	109
Teatro	550	130	429	275	60	215	169	41	127	74	22	52	12	6	6	30	1	29
Cine	1.322	744	578	755	401	354	289	163	128	219	190	89	27	15	12	32	15	17
Geografía	135	46	89	64	26	38	60	15	45	9	3	6	1	1	1	1	1	1
FAC. DE PSICOLOGIA	9.896	1.760	8.136	5.867	825	5.042	2.809	622	2.187	946	263	683	224	43	161	50	7	43
FAC. DE LENGUAS	4.476	532	3.944	2.369	249	2.140	1.579	212	1.367	442	63	379	94	1	33	32	7	25
Castellano	369	40	349	199	15	164	135	19	116	49	4	45	2	2	2	4	2	2
Inglés	3.537	420	3.117	1.940	210	1.730	1.241	161	1.080	318	46	272	14	1	14	24	3	21
Francés	106	16	90	49	8	41	34	6	28	20	1	19	3	1	2	0	0	1
Italiano	269	20	249	129	6	123	106	10	96	23	4	19	10	1	10	1	1	1
Alemán	96	21	75	43	4	39	33	10	23	13	5	8	4	4	4	3	2	1
Portugués	79	15	64	29	6	23	30	6	24	19	3	16	1	1	1	0	2	1

CUADRO B 12.1: NUEVOS INSCRIPTOS POR SITUACION LABORAL Y SEXO SEGUN AREA DE ESTUDIO Y DEPENDENCIA - Año 2006

Área y dependencia	TOTAL ALUMNOS						NO TRABAJAN						TRABAJAN						Sin datos						
	Total		Var.		Muj.		Total		Var.		Muj.		Total		Var.		Muj.		Total		Var.		Muj.		
TOTAL UNIVERSIDAD	18.422	6.859	11.563	13.130	4.758	8.372	3.078	1.148	1.930	1.050	488	562	260	112	148	904	363	551							
AREA CIENCIAS BASICAS Y APLICADAS	3.969	2.287	1.772	3.167	1.712	1.455	363	230	133	178	129	49	52	34	18	209	152	57							
FAC. DE ARQUIT., URB. Y DISEÑO	1.403	734	669	1.169	579	590	122	78	43	70	48	22	20	15	5	22	13	9							
FAC. DE CS. EXACTAS, FIS. Y NAT.	1.103	768	335	812	542	270	56	71	25	39	36	9	6	5	1	150	114	36							
Agromensura	18	15	3	7	6	1	3	3	1	1	1	1	0	0	0	7	5	2							
Biología	212	56	156	171	40	131	19	4	15	7	5	2	2	2	2	13	5	8							
Geología	60	39	21	42	26	16	9	7	2	1	1	1	0	0	0	8	5	3							
Ingeniería Civil	184	160	24	136	117	19	13	12	1	7	7	1	1	1	1	27	24	3							
Ingeniería Eléctrica	249	195	54	183	142	41	20	17	3	7	7	1	2	2	2	37	27	10							
Ing. Mecánica Aeronáutica	44	41	3	23	23	0	3	3	0	2	2	0	0	0	0	16	13	3							
Ing. Mecánica Eléctrica	108	55	53	90	45	45	17	17	0	12	12	0	0	0	0	24	22	2							
Química	73	57	16	58	44	14	5	5	0	2	1	1	1	1	1	11	7	4							
Ingeniería Industrial	571	152	419	491	121	370	59	25	34	9	3	6	8	1	7	4	2	2							
FAC. DE CIENCIAS QUIMICAS	412	250	162	297	180	117	57	34	23	39	24	15	11	7	4	8	5	3							
FAC. DE MATEM., AST. Y FISICA	480	353	127	398	290	108	29	21	8	21	18	3	7	6	1	25	18	7							
FAC. DE CS. AGROPECUARIAS	5.807	2.319	3.488	4.143	1.623	2.520	966	369	577	307	161	140	65	33	32	332	113	219							
AREA CIENCIAS SOCIALES	3.205	1.174	2.031	2.056	791	1.325	601	220	381	198	103	95	37	16	21	313	104	209							
FAC. DE DERECHO Y CS SOC.	1.814	713	1.107	1.373	519	654	209	85	123	85	41	44	14	8	6	134	60	74							
Abogacía	123	11	112	72	6	66	15	2	13	6	2	4	2	2	2	28	1	27							
Trabajo Social	1.268	450	818	611	206	405	378	133	245	107	60	47	21	8	13	151	43	108							
Ciencias de la Información	2.602	1.145	1.457	2.087	892	1.195	365	169	196	109	53	45	28	17	11	19	9	10							
FAC. DE CIENCIAS ECONOMICAS	4.205	1.169	3.036	2.952	774	2.178	740	250	490	180	50	122	73	22	51	260	65	195							
AREA CIENCIAS MEDICAS	3.558	960	2.598	2.385	599	1.786	992	231	461	156	49	107	66	17	51	257	64	193							
FAC. DE CIENCIAS MEDICAS	554	218	336	536	209	327	9	5	4	6	3	3	2	1	1	1	1	1							
Medicina	1.071	341	730	870	188	482	311	127	184	55	16	39	35	10	25	0	0	0							
Tecnología Médica	297	118	179	249	98	151	32	13	19	12	4	8	3	2	1	1	1	1							
Kinesología y Fisioterapia	184	148	36	138	7	131	36	8	28	8	3	5	2	2	2	0	0	0							
Fonoaudiología	857	200	657	320	57	263	259	69	190	50	14	36	20	4	16	208	56	152							
Enfermería	635	65	570	472	40	432	45	9	36	25	9	16	6	6	4	47	7	40							
Odontología	847	209	438	567	175	392	48	19	29	24	9	15	5	5	3	1	1	2							
FAC. DE ODONTOLOGIA																									

continúa

CUADRO B 12.1 (CONTINUACION)

Área y dependencia	TOTAL-ALUMNOS						NO TRABAJAN						TRABAJAN						Sin datos						
	Total		Muj.		Var.		Total		Muj.		Var.		Total		Muj.		Var.		Total		Var.		Muj.		
	Total	Var.	Muj.	Var.	Total	Var.	Total	Var.	Muj.	Var.	Total	Var.	Total	Var.	Muj.	Var.	Total	Var.	Total	Var.	Muj.	Var.	Total	Var.	
AREA CIENCIAS HUMANAS	4.441	1.114	3.327	2.868	649	2.219	1.009	279	730	391	140	251	70	23	47	103	23	80							
FAC. DE FILOSOFIA Y HUMANIDADES	1.849	617	1.232	1.054	351	703	503	151	352	193	81	112	30	17	13	69	17	52							
Filosofía	88	48	40	55	29	26	19	10	9	11	6	5	3	3		0									
Lenguas	314	81	233	205	46	159	73	17	56	29	13	16	3	2	1	4	3	1							
Historia	204	142	162	172	68	104	75	60	25	32	15	17	6	5	1	9	4	5							
Cs. de la Educación	169	16	172	23	4	19	149	12	137	11		11	3	3	3	2	2	2							
Bibliotecología	51	9	42	27	4	23	15	3	12	6	2	4	1	1	1	2	2	2							
Arquitectura	60	17	43	28	10	18	22	6	16	8	1	7	0	0		2	2	2							
Música	137	91	46	93	63	30	14	8	6	23	17	6	1	1		0	2	4							
Pedagogía	329	65	264	190	35	168	64	14	50	35	10	25	4	1	3	33	5	28							
Teatro	151	28	123	82	12	80	35	10	26	16	5	11	0	0	7	7	1	6							
Cine	196	101	95	139	67	72	24	16	8	20	11	9	9	5	4	4	2	2							
Geografía	41	19	22	27	13	14	12	5	7	2	1	1	0	0		0									
FAC. DE PSICOLOGIA	1.784	377	1.407	1.219	219	1.000	365	105	260	145	47	98	34	6	28	21	6	7							
FAC. DE LENGUAS	808	120	688	595	79	516	141	23	118	53	12	41	6	0	6	13	6	21							
Castellano	54	5	59	41	3	38	12	8	8	8	7	27	4	4	4	6	2	4							
Inglés	627	82	535	493	65	428	90	18	72	34	7	27	4	4	4	6	2	4							
Francés	17	4	13	10	2	8	5	2	3	2	2	2	0	0		0									
Italiano	54	9	45	30	6	24	17	1	16	4	2	2	2	2	2	1	1	1							
Alemán	21	4	17	9	6	9	6	3	6	3	2	1	0	0	2	1	2	1							
Portugués	25	6	19	12	3	9	11	2	9	2	1	1	0	0		0									

GRAFICO 6: ALUMNOS SEGUN SITUACION LABORAL POR SEXO - Año 2006



GRAFICO 7: NUEVOS INSCRIPTOS SEGUN SITUACION LABORAL POR SEXO - Año 2006



CUADRO B 13: ALUMNOS POR HORAS SEMANALES QUE TRABAJAN SEGUN AREA DE ESTUDIO Y DEPENDENCIA - Año 2006

Área y dependencia	TOTAL	NO TRABAJAN	TOTAL TRABAJAN	HORAS SEMANALES QUE TRABAJAN				Sin datos
				< 20	20 - 35	> 35	Sin datos	
TOTAL UNIVERSIDAD	106.525	66.728	37.493	13.349	13.084	10.850	210	2.304
AREA CIENCIAS BASICAS Y APLICADAS	22.061	14.976	6.754	2.387	2.383	1.918	66	331
FAC. DE ARQUIT., URB. Y DISEÑO	8.782	5.632	3.091	1.098	1.131	858	4	59
FAC. DE CS. EXACTAS, FIS. Y NAT.	5.750	4.132	1.432	491	510	414	17	186
<i>Agrimensura</i>	97	49	34	7	18	8	1	14
<i>Biología</i>	1.221	908	291	128	107	53	3	22
<i>Geología</i>	377	273	95	41	31	22	1	9
<i>Ingeniería Civil</i>	1.016	673	310	85	118	103	4	33
<i>Ingeniería Electrónica</i>	1.166	850	273	97	85	88	3	43
<i>Ing. Mecánica Aeronáutica</i>	343	244	82	26	19	36	1	17
<i>Ing. Mecánica Electricista</i>	627	433	169	50	55	63	1	25
<i>Química</i>	512	410	88	31	33	22	2	14
<i>Ingeniería Industrial</i>	391	292	90	26	44	19	1	9
FAC. DE CIENCIAS QUIMICAS	2.969	2.229	727	221	248	258		13
FAC. DE MATEM., AST. Y FISICA	1.382	848	522	197	162	118	45	12
FAC. DE CS. AGROPECUARIAS	3.178	2.135	982	380	332	270		61
AREA CIENCIAS SOCIALES	36.624	22.870	15.445	4.799	5.382	5.202	62	509
FAC. DE DERECHO Y CS SOC.	22.395	13.663	6.248	2.960	2.944	2.303	41	485
<i>Abogacía</i>	14.034	9.585	4.211	1.514	1.481	1.188	28	238
<i>Trabajo Social</i>	2.136	1.074	976	370	372	234		86
<i>Ciencias de la Información</i>	6.226	3.004	3.061	1.076	1.091	881	13	161
FAC. DE CIENCIAS ECONOMICAS	16.428	9.207	7.197	1.839	2.438	2.899	21	24
AREA CIENCIAS MEDICAS	21.763	16.030	4.599	1.714	1.405	1.469	11	1.134
FAC. DE CIENCIAS MEDICAS	17.536	12.454	3.951	1.422	1.195	1.329	5	1.131
<i>Medicina</i>	5.902	4.471	1.048	411	341	292	4	383
<i>Tecnología Médica</i>	2.319	1.477	842	258	242	342		0
<i>Kinesiología y Fisioterapia</i>	3.486	2.751	733	354	219	160		2
<i>Fonoaudiología</i>	1.060	757	292	133	90	69		11
<i>Enfermería</i>	2.872	1.537	684	142	177	365		651
<i>Nutrición</i>	1.897	1.461	352	124	126	101	1	84
FAC. DE ODONTOLOGIA	4.227	3.576	648	292	210	140	6	3
AREA CIENCIAS HUMANAS	23.877	12.852	10.695	4.449	3.914	2.261	71	330
FAC. DE FILOSOFIA Y HUMANIDADES	9.505	4.596	4.661	2.020	1.735	861	45	248
<i>Filosofía</i>	664	341	323	148	116	57	2	0
<i>Letras</i>	1.431	799	627	262	268	105	2	5
<i>Historia</i>	1.482	699	774	327	263	180	4	9
<i>Cs. de la Educación</i>	816	239	575	200	273	100	2	2
<i>Bibliotecología</i>	353	127	224	58	107	59		2
<i>Archivero</i>	273	110	167	40	80	45	2	2
<i>Música</i>	777	378	368	228	102	28	10	31
<i>Plástica</i>	1.687	809	744	342	253	138	11	134
<i>Teatro</i>	559	275	254	139	79	30	12	30
<i>Cine</i>	1.322	755	535	253	172	110		32
<i>Geografía</i>	135	64	70	29	38	9		1
FAC. DE PSICOLOGIA	9.896	5.867	3.979	1.528	1.405	1.024	22	50
FAC. DE LENGUAS	4.476	2.389	2.055	901	774	376	4	32
<i>Castellano</i>	389	198	186	77	65	41	3	4
<i>Inglés</i>	3.537	1.940	1.573	684	614	274	1	24
<i>Francés</i>	106	49	57	26	18	13		0
<i>Italiano</i>	269	129	139	65	46	28		1
<i>Alemán</i>	86	43	50	21	17	12		3
<i>Portugués</i>	79	29	50	28	14	8		0

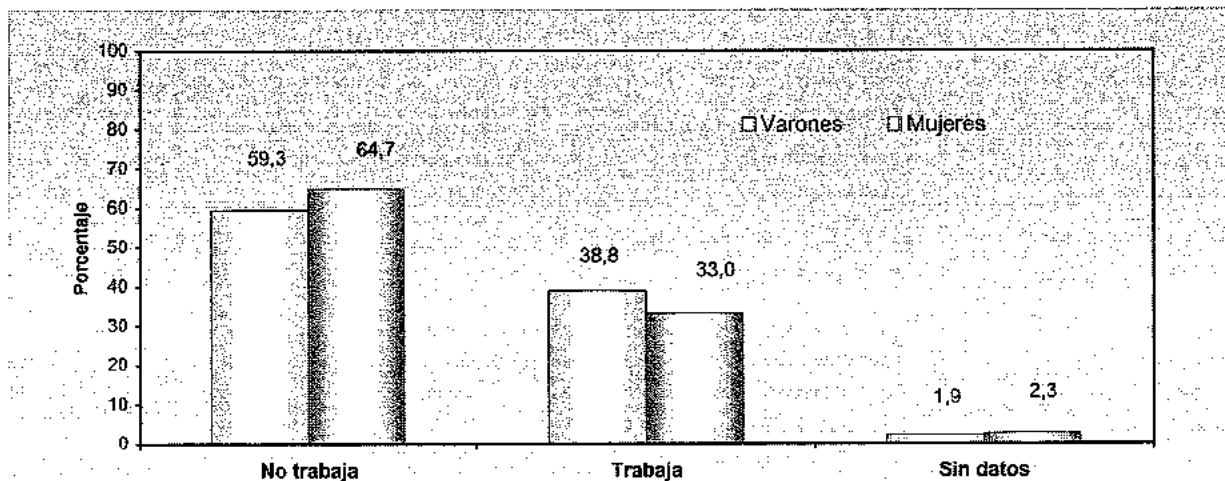
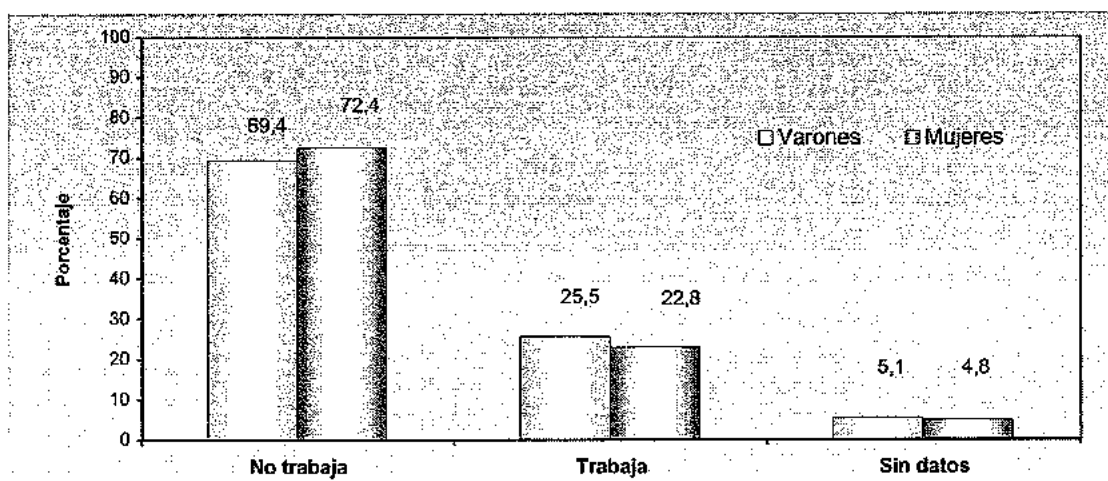
CUADRO B 13.1: NUEVOS INSCRIPTOS POR HORAS SEMANALES QUE TRABAJAN SEGUN AREA Y DEPENDENCIA - Año 2006

Área y dependencia	TOTAL	NO TRABAJAN	TOTAL TRABAJAN	HORAS SEMANALES QUE TRABAJAN			Sin datos	Sin datos
				< 20	20 - 35	> 35		
TOTAL UNIVERSIDAD	18.422	13.130	4.388	1.587	1.448	1.233	120	904
AREA CIENCIAS BASICAS Y APLICADAS	3.969	3.167	593	257	178	111	47	209
FAC. DE ARQUIT., URB. Y DISEÑO	1.403	1.169	212	107	73	31	1	22
FAC. DE CS. EXACTAS, FIS. Y NAT.	1.103	812	141	56	41	40	4	150
<i>Agrimensura</i>	18	7	4	1	1	1	1	7
<i>Biología</i>	212	171	28	11	12	5		13
<i>Geología</i>	60	42	10	6	2	2		8
<i>Ingeniería Civil</i>	184	136	21	6	5	10		27
<i>Ingeniería Electrónica</i>	249	183	29	12	9	7	1	37
<i>Ing. Mecánica Aeronáutica</i>	44	23	5	4		1		16
<i>Ing. Mecánica Electricista</i>	155	102	29	13	5	10	1	24
<i>Química</i>	108	90	7	1	4	2		11
<i>Ingeniería Industrial</i>	73	58	8	2	3	2	1	7
FAC. DE CIENCIAS QUIMICAS	571	491	76	40	22	14		4
FAC. DE MATEM., AST. Y FISICA	412	297	107	26	24	15	42	8
FAC. DE CS. AGROPECUARIAS	480	398	57	28	18	11		25
AREA CIENCIAS SOCIALES	5.807	4.143	1.332	447	457	398	30	332
FAC. DE DERECHO Y CS SOC.	3.205	2.056	836	266	292	266	12	313
<i>Abogacía</i>	1.814	1.373	307	129	96	82		134
<i>Trabajo Social</i>	123	72	23	7	10	6		28
<i>Ciencias de la Información</i>	1.268	611	506	130	166	178	12	151
FAC. DE CIENCIAS ECONOMICAS	2.602	2.087	496	181	165	132	18	19
AREA CIENCIAS MEDICAS	4.205	2.952	993	300	295	395	3	250
FAC. DE CIENCIAS MEDICAS	3.558	2.385	916	269	265	382	0	257
<i>Medicina</i>	554	536	17	9	6	2		1
<i>Tecnología Médica</i>	1.071	670	401	113	97	191		0
<i>Kinesología y Fisioterapia</i>	297	249	47	26	13	8		1
<i>Fonoaudiología</i>	184	138	46	18	15	13		0
<i>Enfermería</i>	857	320	329	68	112	149		208
<i>Nutrición</i>	595	472	76	35	22	19		47
FAC. DE ODONTOLOGIA	647	567	77	31	30	13	3	3
AREA CIENCIAS HUMANAS	4.441	2.868	1.470	583	518	329	40	103
FAC. DE FILOSOFIA Y HUMANIDADES	1.849	1.054	726	303	262	140	21	69
<i>Filosofía</i>	88	55	33	17	10	6		0
<i>Letras</i>	314	205	105	51	40	14		4
<i>Historia</i>	294	172	113	44	33	36		9
<i>Cs. de la Educación</i>	188	23	163	47	84	32		2
<i>Bibliotecología</i>	51	27	22	8	11	3		2
<i>Archivero</i>	60	28	30	10	8	10	2	2
<i>Música</i>	137	93	38	22	9	1	6	6
<i>Plástica</i>	329	193	103	41	38	17	7	33
<i>Teatro</i>	151	92	52	29	12	5	6	7
<i>Cine</i>	196	139	53	26	13	14		4
<i>Geografía</i>	41	27	14	8	4	2		0
FAC. DE PSICOLOGIA	1.784	1.219	544	196	188	142	18	21
FAC. DE LENGUAS	808	595	200	84	68	47	1	13
<i>Castellano</i>	64	41	20	10	5	4	1	3
<i>Inglés</i>	627	493	128	56	47	25		6
<i>Francés</i>	17	10	7	1	3	3		0
<i>Italiano</i>	54	30	23	6	8	9		1
<i>Alemán</i>	21	9	9	4	3	2		3
<i>Portugués</i>	25	12	13	7	2	4		0

CUADRO B 14 : NUEVOS INSCRIPTOS POR ESTUDIOS TERCARIOS SEGUN DEPENDENCIA - Año 2006

Área y dependencia	TOTAL	NO POSEE	TOTAL EST TERCARIO	ESTUDIOS TERCARIOS			Sin datos
				Continúa	Abandonó	Terminó	
TOTAL UNIVERSIDAD	18.422	10.539	1.587	247	450	890	6.296
<i>Porcentaje</i>	<i>100,0</i>	<i>57,2</i>	<i>8,6</i>	<i>1,3</i>	<i>2,4</i>	<i>4,8</i>	<i>34,2</i>
AREA CIENCIAS BASICAS Y APLICADAS	3.969	2.597	231	48	70	113	1.141
FAC. DE ARQUIT., URB. Y DISEÑO	1.403	1.069	112	21	36	55	222
FAC. DE CS. EXACTAS, FIS. Y NAT.	1.103	527	50	11	12	27	526
<i>Agrimensura</i>	<i>18</i>	<i>3</i>	<i>0</i>				<i>15</i>
<i>Biología</i>	<i>212</i>	<i>133</i>	<i>17</i>	<i>3</i>	<i>5</i>	<i>9</i>	<i>62</i>
<i>Geología</i>	<i>60</i>	<i>39</i>	<i>2</i>		<i>1</i>	<i>1</i>	<i>19</i>
<i>Ingeniería Civil</i>	<i>184</i>	<i>84</i>	<i>9</i>	<i>2</i>		<i>7</i>	<i>91</i>
<i>Ingeniería Electrónica</i>	<i>249</i>	<i>102</i>	<i>9</i>	<i>3</i>	<i>3</i>	<i>3</i>	<i>138</i>
<i>Ing. Mecánica Aeronáutica</i>	<i>44</i>	<i>13</i>	<i>2</i>		<i>1</i>	<i>1</i>	<i>29</i>
<i>Ing. Mecánica Electricista</i>	<i>155</i>	<i>65</i>	<i>4</i>	<i>1</i>	<i>1</i>	<i>2</i>	<i>86</i>
<i>Química</i>	<i>108</i>	<i>50</i>	<i>6</i>	<i>2</i>	<i>1</i>	<i>3</i>	<i>52</i>
<i>Ingeniería Industrial</i>	<i>73</i>	<i>38</i>	<i>1</i>			<i>1</i>	<i>34</i>
FAC. DE CIENCIAS QUIMICAS	571	407	21	5	6	10	143
FAC. DE MATEM., AST. Y FISICA	412	238	29	6	9	14	145
FAC. DE CS. AGROPECUARIAS	480	356	19	5	7	7	105
AREA CIENCIAS SOCIALES	5.807	2.360	243	38	91	114	3.204
FAC. DE DERECHO Y CS SOC.	3.205	771	149	17	60	72	2.285
<i>Abogacía</i>	<i>1.814</i>		<i>0</i>				<i>1.814</i>
<i>Trabajo Social</i>	<i>123</i>		<i>0</i>				<i>123</i>
<i>Ciencias de la Información</i>	<i>1.268</i>	<i>771</i>	<i>149</i>	<i>17</i>	<i>60</i>	<i>72</i>	<i>348</i>
FAC. DE CIENCIAS ECONOMICAS	2.602	1.589	94	21	31	42	919
AREA CIENCIAS MEDICAS	4.205	3.216	485	81	138	266	504
FAC. DE CIENCIAS MEDICAS	3.558	2.736	423	63	120	240	399
<i>Medicina</i>	<i>554</i>	<i>531</i>	<i>17</i>	<i>4</i>	<i>8</i>	<i>5</i>	<i>6</i>
<i>Tecnología Médica</i>	<i>1.071</i>	<i>841</i>	<i>107</i>	<i>12</i>	<i>45</i>	<i>50</i>	<i>123</i>
<i>Kinesiólogía y Fisioterapia</i>	<i>297</i>	<i>265</i>	<i>30</i>	<i>10</i>	<i>6</i>	<i>14</i>	<i>1</i>
<i>Fonoaudiología</i>	<i>184</i>	<i>144</i>	<i>36</i>	<i>7</i>	<i>11</i>	<i>18</i>	<i>4</i>
<i>Enfermería</i>	<i>857</i>	<i>453</i>	<i>186</i>	<i>17</i>	<i>37</i>	<i>132</i>	<i>218</i>
<i>Nutrición</i>	<i>595</i>	<i>501</i>	<i>47</i>	<i>13</i>	<i>13</i>	<i>21</i>	<i>47</i>
FAC. DE ODONTOLOGIA	647	480	62	18	18	26	105
AREA CIENCIAS HUMANAS	4.441	2.366	628	80	151	397	1.447
FAC. DE FILOSOFIA Y HUMANIDADES	1.849	836	334	39	51	244	679
<i>Filosofía</i>	<i>88</i>	<i>56</i>	<i>10</i>	<i>3</i>	<i>2</i>	<i>5</i>	<i>22</i>
<i>Letras</i>	<i>314</i>	<i>105</i>	<i>36</i>	<i>3</i>	<i>12</i>	<i>21</i>	<i>173</i>
<i>Historia</i>	<i>294</i>	<i>154</i>	<i>34</i>	<i>10</i>	<i>7</i>	<i>17</i>	<i>106</i>
<i>Cs. de la Educación</i>	<i>188</i>	<i>3</i>	<i>157</i>	<i>1</i>		<i>156</i>	<i>28</i>
<i>Bibliotecología</i>	<i>51</i>	<i>27</i>	<i>12</i>	<i>2</i>	<i>4</i>	<i>6</i>	<i>12</i>
<i>Archivero</i>	<i>60</i>	<i>38</i>	<i>8</i>	<i>1</i>	<i>2</i>	<i>5</i>	<i>14</i>
<i>Música</i>	<i>137</i>	<i>87</i>	<i>20</i>	<i>10</i>	<i>3</i>	<i>7</i>	<i>30</i>
<i>Plástica</i>	<i>329</i>	<i>129</i>	<i>19</i>	<i>1</i>	<i>5</i>	<i>13</i>	<i>181</i>
<i>Teatro</i>	<i>151</i>	<i>67</i>	<i>15</i>	<i>4</i>	<i>7</i>	<i>4</i>	<i>69</i>
<i>Cine</i>	<i>196</i>	<i>140</i>	<i>15</i>	<i>2</i>	<i>6</i>	<i>7</i>	<i>41</i>
<i>Geografía</i>	<i>41</i>	<i>30</i>	<i>8</i>	<i>2</i>	<i>3</i>	<i>3</i>	<i>3</i>
FAC. DE PSICOLOGIA	1.784	955	196	27	73	96	633
FAC. DE LENGUAS	808	575	98	14	27	57	135
<i>Castellano</i>	<i>64</i>	<i>36</i>	<i>12</i>		<i>4</i>	<i>8</i>	<i>16</i>
<i>Inglés</i>	<i>627</i>	<i>470</i>	<i>61</i>	<i>8</i>	<i>18</i>	<i>35</i>	<i>96</i>
<i>Francés</i>	<i>17</i>	<i>9</i>	<i>2</i>		<i>1</i>	<i>1</i>	<i>6</i>
<i>Italiano</i>	<i>54</i>	<i>27</i>	<i>16</i>	<i>4</i>	<i>3</i>	<i>9</i>	<i>11</i>
<i>Alemán</i>	<i>21</i>	<i>15</i>	<i>2</i>			<i>2</i>	<i>4</i>
<i>Portugués</i>	<i>25</i>	<i>18</i>	<i>5</i>	<i>2</i>	<i>1</i>	<i>2</i>	<i>2</i>

CUADRO B 14.1 : NUEVOS INSCRIPTOS POR ESTUDIOS UNIVERSITARIOS REALIZADOS SEGUN AREA DE ESTUDIO Y DEPENDENCIA
Año 2006

Área y dependencia	TOTAL	NO POSEE	TOTAL EST UNIVERSITARIO	ESTUDIOS UNIVERSITARIOS			Sin datos
				Continúa	Abandonó	Terminó	
TOTAL UNIVERSIDAD	18.422	8.206	1.712	649	902	161	8.504
<i>Porcentaje</i>	<i>100,0</i>	<i>44,5</i>	<i>9,3</i>	<i>3,5</i>	<i>4,9</i>	<i>0,9</i>	<i>46,2</i>
AREA CIENCIAS BASICAS Y APLICADAS	3.969	2.418	384	147	212	25	1.167
FAC. DE ARQUIT., URB. Y DISEÑO	1.403	1.001	155	73	76	6	247
FAC. DE CS. EXACTAS, FIS. Y NAT.	1.103	495	82	29	50	3	526
<i>Agrimensura</i>	<i>18</i>	<i>1</i>	<i>2</i>		<i>1</i>	<i>1</i>	<i>15</i>
<i>Biología</i>	<i>212</i>	<i>130</i>	<i>20</i>	<i>8</i>	<i>10</i>	<i>2</i>	<i>62</i>
<i>Geología</i>	<i>60</i>	<i>33</i>	<i>8</i>	<i>1</i>	<i>7</i>		<i>19</i>
<i>Ingeniería Civil</i>	<i>184</i>	<i>83</i>	<i>10</i>	<i>2</i>	<i>8</i>		<i>91</i>
<i>Ingeniería Electrónica</i>	<i>249</i>	<i>91</i>	<i>20</i>	<i>10</i>	<i>10</i>		<i>138</i>
<i>Ing. Mecánica Aeronáutica</i>	<i>44</i>	<i>13</i>	<i>2</i>	<i>1</i>	<i>1</i>		<i>29</i>
<i>Ing. Mecánica Electricista</i>	<i>155</i>	<i>60</i>	<i>9</i>	<i>2</i>	<i>7</i>		<i>86</i>
<i>Química</i>	<i>108</i>	<i>51</i>	<i>5</i>	<i>1</i>	<i>4</i>		<i>52</i>
<i>Ingeniería Industrial</i>	<i>73</i>	<i>32</i>	<i>6</i>	<i>4</i>	<i>2</i>		<i>34</i>
FAC. DE CIENCIAS QUIMICAS	571	398	30	5	15	10	143
FAC. DE MATEM., AST. Y FISICA	412	186	81	36	42	3	145
FAC. DE CS. AGROPECUARIAS	480	338	36	4	29	3	106
AREA CIENCIAS SOCIALES	5.807	2.224	305	86	202	17	3.278
FAC. DE DERECHO Y CS SOC.	3.205	790	124	15	102	7	2.291
<i>Abogacía</i>	<i>1.814</i>		<i>0</i>				<i>1.814</i>
<i>Trabajo Social</i>	<i>123</i>		<i>0</i>				<i>123</i>
<i>Ciencias de la Información</i>	<i>1.268</i>	<i>790</i>	<i>124</i>	<i>15</i>	<i>102</i>	<i>7</i>	<i>354</i>
FAC. DE CIENCIAS ECONOMICAS	2.602	1.434	181	71	100	10	987
AREA CIENCIAS MEDICAS	4.205	1.367	221	123	89	9	2.617
FAC. DE CIENCIAS MEDICAS	3.558	866	192	115	71	6	2.500
<i>Medicina</i>	<i>554</i>	<i>300</i>	<i>11</i>	<i>4</i>	<i>6</i>	<i>1</i>	<i>243</i>
<i>Tecnología Médica</i>	<i>1.071</i>	<i>15</i>	<i>1</i>		<i>1</i>		<i>1.055</i>
<i>Kinesiólogía y Fisioterapia</i>	<i>297</i>	<i>257</i>	<i>39</i>	<i>6</i>	<i>32</i>	<i>1</i>	<i>1</i>
<i>Fonoaudiología</i>	<i>184</i>	<i>76</i>	<i>18</i>	<i>5</i>	<i>12</i>	<i>1</i>	<i>90</i>
<i>Enfermería</i>	<i>857</i>	<i>114</i>	<i>117</i>	<i>98</i>	<i>16</i>	<i>3</i>	<i>626</i>
<i>Nutrición</i>	<i>595</i>	<i>104</i>	<i>6</i>	<i>2</i>	<i>4</i>		<i>485</i>
FAC. DE ODONTOLOGIA	647	501	29	8	18	3	117
AREA CIENCIAS HUMANAS	4.441	2.197	802	293	399	110	1.442
FAC. DE FILOSOFIA Y HUMANIDADES	1.849	769	370	141	181	48	710
<i>Filosofía</i>	<i>88</i>	<i>45</i>	<i>21</i>	<i>11</i>	<i>6</i>	<i>4</i>	<i>22</i>
<i>Letras</i>	<i>314</i>	<i>57</i>	<i>51</i>	<i>21</i>	<i>26</i>	<i>4</i>	<i>176</i>
<i>Historia</i>	<i>294</i>	<i>113</i>	<i>55</i>	<i>9</i>	<i>38</i>	<i>8</i>	<i>126</i>
<i>Cs. de la Educación</i>	<i>188</i>	<i>107</i>	<i>47</i>	<i>6</i>	<i>31</i>	<i>10</i>	<i>34</i>
<i>Bibliotecología</i>	<i>51</i>	<i>19</i>	<i>19</i>	<i>7</i>	<i>8</i>	<i>4</i>	<i>13</i>
<i>Archivero</i>	<i>60</i>	<i>34</i>	<i>12</i>	<i>3</i>	<i>5</i>	<i>4</i>	<i>14</i>
<i>Música</i>	<i>137</i>	<i>84</i>	<i>22</i>	<i>6</i>	<i>15</i>	<i>1</i>	<i>31</i>
<i>Plástica</i>	<i>329</i>	<i>94</i>	<i>54</i>	<i>28</i>	<i>17</i>	<i>9</i>	<i>181</i>
<i>Teatro</i>	<i>151</i>	<i>52</i>	<i>30</i>	<i>19</i>	<i>10</i>	<i>1</i>	<i>69</i>
<i>Cine</i>	<i>195</i>	<i>107</i>	<i>48</i>	<i>30</i>	<i>17</i>	<i>1</i>	<i>41</i>
<i>Geografía</i>	<i>41</i>	<i>27</i>	<i>11</i>	<i>1</i>	<i>8</i>	<i>2</i>	<i>3</i>
FAC. DE PSICOLOGIA	1.784	932	255	60	156	39	597
FAC. DE LENGUAS	808	496	177	92	62	23	135
<i>Castellano</i>	<i>64</i>	<i>30</i>	<i>18</i>	<i>3</i>	<i>12</i>	<i>3</i>	<i>16</i>
<i>Inglés</i>	<i>627</i>	<i>413</i>	<i>118</i>	<i>70</i>	<i>39</i>	<i>9</i>	<i>96</i>
<i>Francés</i>	<i>17</i>	<i>4</i>	<i>7</i>	<i>3</i>	<i>2</i>	<i>2</i>	<i>6</i>
<i>Italiano</i>	<i>54</i>	<i>31</i>	<i>12</i>	<i>4</i>	<i>2</i>	<i>6</i>	<i>11</i>
<i>Alemán</i>	<i>21</i>	<i>9</i>	<i>8</i>	<i>3</i>	<i>3</i>	<i>2</i>	<i>4</i>
<i>Portugués</i>	<i>25</i>	<i>9</i>	<i>14</i>	<i>9</i>	<i>4</i>	<i>1</i>	<i>2</i>

CUADRO B 15: ALUMNOS POR BECAS SEGUN AREA DE ESTUDIO Y DEPENDENCIA - Año 2006

Área y dependencia	TOTAL	NO TIENE BECA	TIENE BECA	TIENE BECA					Sin datos
				De la UNC	Nacional	Prov/Mun	Extranjera	Otras	
TOTAL UNIVERSIDAD	106.525	99.299	1.594	667	900	853	27	214	2.971
AREA CIENCIAS BASICAS Y APLICADAS	22.061	20.659	275	122	150	162	3	46	644
FAC. DE ARQUIT., URB. Y DISEÑO	8.782	8330	72	31	38	37	3	4	267
FAC. DE CS. EXACTAS, FIS. Y NAT.	5.750	5.125	137	49	88	98	0	14	239
<i>Agrimensura</i>	97	67	2	2		2			24
<i>Biología</i>	1.221	1.128	22	7	15	20			29
<i>Geología</i>	377	339	8	4	4	7		3	12
<i>Ingeniería Civil</i>	1.016	900	23	8	15	20		3	47
<i>Ingeniería Electrónica</i>	1.166	1.031	36	10	26	12		1	50
<i>Ing. Mecánica Aeronáutica</i>	343	288	11	2	9	13			20
<i>Ing. Mecánica Electricista</i>	627	567	10	7	3	6		5	29
<i>Química</i>	512	456	14	6	8	9		2	17
<i>Ingeniería Industrial</i>	391	349	11	3	8	9			11
FAC. DE CIENCIAS QUIMICAS	2.969	2.854	33	25	8	15		16	18
FAC. DE MATEM., AST Y FISICA	1.382	1.320	13	5	8	6		10	20
FAC. DE CS. AGROPECUARIAS	3.178	3.030	20	12	8	6		2	100
AREA CIENCIAS SOCIALES	38.824	35.979	811	194	615	533	2	57	633
FAC. DE DERECHO Y CS SOCIALES	22.396	19.879	705	109	594	517	2	36	554
<i>Abogacía</i>	14.034	12.025	636	55	579	490	1	19	228
<i>Trabajo Social</i>	2.136	1.923	27	23	3	7	1	6	146
<i>Ciencias de la Información</i>	6.226	5.931	42	30	12	20		11	180
FAC. DE CIENCIAS ECONOMICAS	16.428	16.100	106	85	21	16		21	79
AREA CIENCIAS MEDICAS	21.763	20.224	180	109	70	90	1	36	1.053
FAC. DE CIENCIAS MEDICAS	17.536	16.049	160	94	65	82	1	32	1.053
<i>Medicina</i>	5.902	5.388	51	24	27	18		14	380
<i>Tecnología Médica</i>	2.319	2.317	0						2
<i>Kinesiología y Fisioterapia</i>	3.486	3.241	59	40	18	7	1	8	12
<i>Fonoaudiología</i>	1.060	389	18	5	13	22		1	612
<i>Enfermería</i>	2.872	2.743	28	22	6	31		5	37
<i>Nutrición</i>	1.897	1.871	4	3	1	4		4	10
FAC. DE ODONTOLOGIA	4.227	4.175	20	15	5	8		4	
AREA CIENCIAS HUMANAS	23.877	22.437	328	242	65	68	21	75	641
FAC. DE FILOSOFIA Y HUMANIDADES	9.505	8.746	148	91	46	26	11	16	421
<i>Filosofía</i>	664	641	9	6	2	4	1	1	
<i>Letras</i>	1.431	1.364	27	14	11		2	6	7
<i>Historia</i>	1.482	1.411	26	15	9	8	2		11
<i>Cs. de la Educación</i>	816	783	14	5	9	3		1	1
<i>Bibliotecología</i>	353	328	11	11		1			2
<i>Archivero</i>	279	270	3	3				2	1
<i>Música</i>	777	688	11	6	4	4	1	3	60
<i>Plástica</i>	1.687	1.397	27	19	7	1	1	2	233
<i>Teatro</i>	559	488	9	8	1	2			51
<i>Cine</i>	1.322	1.242	11	4	3	2	4	1	55
<i>Geografía</i>	135	134	0			1			
FAC. DE PSICOLOGIA	9.896	9.561	76	59	12	35	5	30	118
FAC. DE LENGUAS	4.476	4.130	104	92	7	7	5	29	102
<i>Castellano</i>	389	290	44	43	1			5	6
<i>Inglés</i>	3.537	3.352	42	33	5	7	4	15	79
<i>Francés</i>	106	94	2	2				3	5
<i>Italiano</i>	269	239	10	10				6	4
<i>Alemán</i>	96	82	4	2	1		1		6
<i>Portugués</i>	79	73	2	2					2

CUADRO B 15.1: NUEVOS INSCRIPTOS POR BECA SEGUN AREA DE ESTUDIO Y DEPENDENCIA - Año 2006

Área y dependencia	TOTAL	NO TIENE BECA	TIENE BECA					Sin datos
			De la UNC	Nacional	Prov/Mun	Extranjera	Otras	
TOTAL UNIVERSIDAD	18.422	17.427	56	57	54	7	39	782
AREA CIENCIAS BASICAS Y APLICADAS	3.969	3.855	17	16	13	1	15	52
FAC. DE ARQUIT., URB Y DISEÑO	1.403	1342	3	7	5	1	4	41
FAC. DE CS. EXACTAS, FIS. Y NAT.	1.103	1.080	6	4	3	0	5	5
<i>Agrimensura</i>	18	18						
<i>Biología</i>	212	210		2				
<i>Geología</i>	60	58					1	1
<i>Ingeniería Civil</i>	184	181	1				1	1
<i>Ingeniería Electrónica</i>	249	246	1	1	1			
<i>Ing. Mecánica Aeronáutica</i>	44	44						
<i>Ing. Mecánica Electricista</i>	155	149	2				2	2
<i>Química</i>	108	101	2	1	2		1	1
<i>Ingeniería Industrial</i>	73	73						
FAC. DE CIENCIAS QUIMICAS	571	552	8	2	3		3	3
FAC. DE MATEM., AST. Y FISICA	412	407		1			2	2
FAC. DE CS. AGROPECUARIAS	480	474		2	2		1	1
AREA CIENCIAS SOCIALES	5.807	5.351	9	22	16	0	10	399
FAC. DE DERECHO Y CS SOCIALES	3.205	2.833	3	18	12	0	6	333
<i>Abogacía</i>	1.814	1.647	2	18	10		3	134
<i>Trabajo Social</i>	123	85			1		2	35
<i>Ciencias de la Información</i>	1.268	1.101	1		1		1	164
FAC. DE CIENCIAS ECONOMICAS	2.602	2.518	6	4	4		4	66
AREA CIENCIAS MEDICAS	4.205	3.983	13	9	14	0	5	181
FAC. DE CIENCIAS MEDICAS	3.558	3.353	13	6	11	0	4	171
<i>Medicina</i>	554	538	2	6	5		3	
<i>Tecnología Médica</i>	1.071	1.071						
<i>Kinesiología y Fisioterapia</i>	297	293			3			1
<i>Fonoaudiología</i>	184	184						
<i>Enfermería</i>	857	842	11		3		1	
<i>Nutrición</i>	595	425						170
FAC. DE ODONTOLOGIA	647	630		3	3		1	10
AREA CIENCIAS HUMANAS	4.441	4.238	17	10	11	6	9	150
FAC. DE FILOSOFIA Y HUMANIDADES	1.849	1.723	6	6	5	4	5	100
<i>Filosofía</i>	88	88		1			1	
<i>Letras</i>	314	306		1		2	1	4
<i>Historia</i>	294	278		2	1	2		11
<i>Cs. de la Educación</i>	188	186	1					1
<i>Bibliotecología</i>	51	47	1		1			2
<i>Archivero</i>	60	58	1					1
<i>Música</i>	137	123			2		2	10
<i>Plástica</i>	329	273	2	2			1	51
<i>Teatro</i>	151	139	1					11
<i>Cine</i>	196	187						9
<i>Geografía</i>	41	40			1			
FAC. DE PSICOLOGIA	1.784	1.727	3	1	4	2	3	44
FAC. DE LENGUAS	808	788	8	3	2	0	1	6
<i>Castellano</i>	54	58	5				1	
<i>Inglés</i>	627	620	3	2	2			
<i>Francés</i>	17	17						
<i>Italiano</i>	54	53						1
<i>Alemán</i>	21	17		1				3
<i>Portugués</i>	25	23						2

CUADRO B 16: ALUMNOS POR OBRA SOCIAL SEGUN AREA DE ESTUDIO Y DEPENDENCIA - Año 2006

Área y dependencia	TOTAL	TIENE OBRA SOCIAL		NO TIENE	Sin datos
		Si, de la UNC	Si, otras		
TOTAL UNIVERSIDAD	106.525	11.086	61.055	25.636	8.748
AREA CIENCIAS BASICAS Y APLICADAS	22.061	2.037	12.561	5.332	2.131
FAC. DE ARQUIT., URB. Y DISEÑO	8.782	786	5.172	2.201	623
FAC. DE CS. EXACTAS, FIS. Y NAT.	5.750	458	2.964	1.182	1.146
<i>Agrimensura</i>	97	9	34	17	37
<i>Biología</i>	1.221	141	629	208	243
<i>Geología</i>	377	29	209	69	70
<i>Ingeniería Civil</i>	1.016	72	521	234	189
<i>Ingeniería Electrónica</i>	1.166	72	597	262	235
<i>Ing. Mecánica Aeronáutica</i>	343	34	155	73	81
<i>Ing. Mecánica Electricista</i>	627	39	298	154	136
<i>Química</i>	512	35	289	108	80
<i>Ingeniería Industrial</i>	391	27	232	57	75
FAC. DE CIENCIAS QUIMICAS	2.969	296	1.830	807	37
FAC. DE MATEM., AST. Y FISICA	1.382	173	684	366	159
FAC. DE CS. AGROPECUARIAS	3.178	325	1.911	776	166
AREA CIENCIAS SOCIALES	38.824	3.374	23.463	8.881	3.106
FAC. DE DERECHO Y CS SOCIALES	22.396	1.984	12.272	5.435	2.705
<i>Abogacía</i>	14.034	1.120	7.356	3.426	2.132
<i>Trabajo Social</i>	2.136	241	1.127	615	153
<i>Ciencias de la Información</i>	6.226	623	3.789	1.394	420
FAC. DE CIENCIAS ECONOMICAS	16.428	1.390	11.191	3.446	401
AREA CIENCIAS MEDICAS	21.763	2.630	11.018	5.892	2.223
FAC. DE CIENCIAS MEDICAS	17.536	2.050	8.583	4.728	2.175
<i>Medicina</i>	5.902	923	2.834	1.716	429
<i>Tecnología Médica</i>	2.319	79	1.238	544	458
<i>Kinesiología y Fisioterapia</i>	3.486	212	2.042	1.174	58
<i>Fonocardiología</i>	1.060	80	611	245	124
<i>Enfermería</i>	2.872	602	715	695	860
<i>Nutrición</i>	1.897	154	1.143	354	246
FAC. DE ODONTOLOGIA	4.227	580	2.435	1.164	48
AREA CIENCIAS HUMANAS	23.877	3.045	14.013	5.531	1.288
FAC. DE FILOSOFIA Y HUMANIDADES	9.505	1.247	5.072	2.243	943
<i>Filosofía</i>	664	79	361	160	64
<i>Letras</i>	1.431	189	797	313	132
<i>Historia</i>	1.482	151	793	421	117
<i>Cs. de la Educación</i>	816	59	534	121	102
<i>Bibliotecología</i>	353	95	137	81	40
<i>Archivero</i>	279	42	134	66	37
<i>Música</i>	777	122	423	172	60
<i>Plástica</i>	1.687	259	778	404	246
<i>Teatro</i>	559	93	309	104	53
<i>Cine</i>	1.322	149	720	370	83
<i>Geografía</i>	135	9	86	31	9
FAC. DE PSICOLOGIA	9.896	1.264	6.026	2.390	216
FAC. DE LENGUAS	4.476	534	2.915	898	129
<i>Castellano</i>	389	59	216	103	11
<i>Inglés</i>	3.537	377	2.386	675	99
<i>Francés</i>	106	26	52	23	5
<i>Italiano</i>	269	44	175	44	6
<i>Alemán</i>	96	16	39	35	6
<i>Portugués</i>	79	12	47	18	2

CUADRO B 16.1: NUEVOS INSCRIPTOS POR OBRA SOCIAL SEGUN AREA DE ESTUDIO Y DEPENDENCIA - Año 2006

Área y dependencia	TOTAL	TIENE OBRA SOCIAL		NO TIENE	Sin datos
		Si, de la UNC	Si, otras		
TOTAL UNIVERSIDAD	18.422	745	10.470	4.066	3.141
AREA CIENCIAS BASICAS Y APLICADAS	3.969	150	2.205	911	703
FAC. DE ARQUIT., URB. Y DISEÑO	1.403	47	810	330	216
FAC. DE CS. EXACTAS, FIS. Y NAT.	1.103	39	589	219	256
<i>Agrimensura</i>	18	2	3	1	12
<i>Biología</i>	212	10	120	48	34
<i>Geología</i>	60	3	29	15	13
<i>Ingeniería Civil</i>	184	9	100	36	39
<i>Ingeniería Electrónica</i>	249	6	133	50	60
<i>Ing. Mecánica Aeronáutica</i>	44	2	18	6	18
<i>Ing. Mecánica Electricista</i>	155		71	36	48
<i>Química</i>	108	5	65	20	18
<i>Ingeniería Industrial</i>	73	2	50	7	14
FAC. DE CIENCIAS QUIMICAS	571	43	360	163	5
FAC. DE MATEM., AST. Y FISICA	412	10	170	102	130
FAC. DE CS. AGROPECUARIAS	480	11	276	97	96
AREA CIENCIAS SOCIALES	5.807	189	3.339	1.334	945
FAC. DE DERECHO Y CS SOCIALES	3.205	115	1.754	687	649
<i>Abogacía</i>	1.814	64	1.036	389	325
<i>Trabajo Social</i>	123	1	52	35	35
<i>Ciencias de la Información</i>	1.268	50	666	263	289
FAC. DE CIENCIAS ECONOMICAS	2.602	74	1.585	647	296
AREA CIENCIAS MEDICAS	4.205	102	2.219	682	1.202
FAC. DE CIENCIAS MEDICAS	3.558	94	1.792	505	1.167
<i>Medicina</i>	554	20	397	129	8
<i>Tecnología Médica</i>	1.071	24	498	111	438
<i>Kinesioterapia y Fisioterapia</i>	297	7	184	49	57
<i>Fonopaudiología</i>	184	8	100	32	44
<i>Enfermería</i>	857	26	313	105	413
<i>Nutrición</i>	595	9	300	79	207
FAC. DE ODONTOLOGIA	647	8	427	177	35
AREA CIENCIAS HUMANAS	4.441	304	2.707	1.139	291
FAC. DE FILOSOFIA Y HUMANIDADES	1.849	168	1.049	461	171
<i>Filosofía</i>	88	4	50	28	6
<i>Letras</i>	314	30	167	73	44
<i>Historia</i>	294	20	168	88	18
<i>Cs de la Educación</i>	188	4	140	36	8
<i>Bibliotecología</i>	51	3	23	21	4
<i>Archivero</i>	60	5	25	22	8
<i>Música</i>	137	17	76	34	10
<i>Plástica</i>	329	46	163	69	51
<i>Teatro</i>	151	26	83	31	11
<i>Cine</i>	196	13	127	45	11
<i>Geografía</i>	41		27	14	
FAC. DE PSICOLOGIA	1.784	90	1.126	467	101
FAC. DE LENGUAS	808	46	532	211	19
<i>Castellano</i>	64	4	31	26	3
<i>Inglés</i>	627	31	430	156	10
<i>Francés</i>	17		13	4	
<i>Italiano</i>	54	6	40	7	1
<i>Alemán</i>	21	2	7	9	3
<i>Portugués</i>	25	3	11	9	2

CUADRO B 17: ALUMNOS POR TIPO DE CONVIVENCIA SEGUN AREA DE ESTUDIO Y DEPENDENCIA - Año 2006

Área y dependencia	TOTAL	SOLO	Tipo de convivencia						Sin datos
			Compañeros	Pareja	Padres	Familiares	Cónyuge	Otros	
TOTAL UNIVERSIDAD	106.525	25.295	10.796	6.832	33.994	18.761	4.942	1.749	4.156
AREA CIENCIAS BASICAS Y APLICADAS	22.061	5.326	2.314	1.047	7.619	3.923	648	375	809
FAC. DE ARQUIT., URB. Y DISEÑO	8.782	1.681	1.020	450	3.189	1.654	275	164	349
FAC. DE CS. EXACTAS, FIS Y NAT.	5.750	1.605	557	217	1.779	1.106	129	92	265
<i>Agrimensura</i>	97	24	8	2	21	18	2		22
<i>Biología</i>	1.221	298	100	53	489	193	28	24	36
<i>Geología</i>	377	125	32	13	110	73	4	7	13
<i>Ingeniería Civil</i>	1.016	298	91	52	283	185	45	11	51
<i>Ingeniería Electrónica</i>	1.166	328	128	40	324	246	17	27	56
<i>Ing. Mecánica Aeronáutica</i>	343	114	42	15	69	67	8	7	21
<i>Ing. Mecánica Electricista</i>	627	198	71	25	157	123	13	7	33
<i>Química</i>	512	124	48	11	195	102	8	4	19
<i>Ingeniería Industrial</i>	391	98	37	6	130	99	4	5	14
FAC. DE CIENCIAS QUIMICAS	2.969	902	353	153	930	456	100	45	30
FAC. DE MATEM., AST. Y FISICA	1.382	128	145	74	698	209	50	35	43
FAC. DE CS. AGROPECUARIAS	3.178	1.010	239	153	1.023	498	94	39	122
AREA CIENCIAS SOCIALES	38.824	9.017	3.366	2.266	14.859	6.125	1.770	545	876
FAC. DE DERECHO Y CS SOCIALES	22.398	6.906	1.896	1.336	7.156	3.206	861	315	720
<i>Abogacía</i>	14.034	5.701	993	721	3.776	1.901	530	139	273
<i>Trabajo Social</i>	2.136	214	275	165	740	376	126	67	173
<i>Ciencias de la Información</i>	6.226	991	628	450	2.640	929	205	109	274
FAC. DE CIENCIAS ECONOMICAS	16.428	2.111	1.470	930	7.703	2.919	909	230	156
AREA CIENCIAS MEDICAS	21.763	7.093	2.547	1.334	3.580	4.679	942	297	1.351
FAC. DE CIENCIAS MEDICAS	17.536	5.282	2.140	1.158	2.699	3.924	841	170	1.322
<i>Medicina</i>	5.902	2.387	604	373	711	1.131	234	66	396
<i>Tecnología Médica</i>	2.319	220	307	151	492	806	166	19	158
<i>Kinesiología y Fisioterapia</i>	3.486	451	884	272	778	956	105	31	9
<i>Fonoaudiología</i>	1.060	399	87	81	193	192	68	12	28
<i>Enfermería</i>	2.872	1.200	57	206	252	334	172	21	630
<i>Nutrición</i>	1.897	625	201	75	273	505	96	21	101
FAC. DE ODONTOLOGIA	4.227	1.811	407	176	881	755	101	67	29
AREA CIENCIAS HUMANAS	23.877	3.859	2.569	2.185	7.936	4.034	1.582	592	1.120
FAC. DE FILOSOFIA Y HUMANIDADES	9.505	1.452	796	951	3.339	1.457	687	209	614
<i>Filosofía</i>	664	124	58	79	232	96	33	18	24
<i>Letras</i>	1.431	218	102	133	558	252	88	40	40
<i>Historia</i>	1.482	190	104	163	665	217	95	22	26
<i>Cs. de la Educación</i>	816	88	52	101	256	103	179	25	12
<i>Bibliotecología</i>	353	44	10	72	87	50	70	4	16
<i>Archivero</i>	279	46	5	38	81	51	37	3	18
<i>Música</i>	777	133	78	55	281	126	22	17	65
<i>Plástica</i>	1.887	232	126	183	492	258	107	29	260
<i>Teatro</i>	559	93	84	34	188	77	10	11	62
<i>Cine</i>	1.322	273	172	82	442	205	24	36	88
<i>Geografía</i>	135	11	5	11	57	22	22	4	3
FAC. DE PSICOLOGIA	9.896	1.642	1.341	945	2.949	1.826	585	288	320
FAC. DE LENGUAS	4.476	765	432	289	1.648	751	310	95	186
<i>Castellano</i>	389	58	17	38	143	65	43	11	14
<i>Inglés</i>	3.537	621	397	194	1.321	615	176	76	137
<i>Francés</i>	106	16	4	11	25	24	15	1	10
<i>Italiano</i>	269	35	9	23	108	26	55	4	9
<i>Alemán</i>	96	19	3	17	21	16	8	2	10
<i>Portugués</i>	79	16	2	6	30	5	13	1	6

CUADRO B 17.1: NUEVOS INSCRIPTOS POR TIPO DE CONVIVENCIA SEGUN AREA DE ESTUDIO Y DEPENDENCIA - Año 2006

Área y dependencia	TOTAL	SOLO	Tipo de convivencia						Sin datos
			Compañeros	Pareja	Padres	Familiares	Cónyuge	Otros	
TOTAL UNIVERSIDAD	18.422	1.906	2.116	488	7.107	4.239	729	370	1.467
AREA CIENCIAS BASICAS Y APLICADAS	3.959	486	505	55	1.762	706	39	90	326
FAC. DE ARQUIT., URB. Y DISEÑO	1.403	135	238	18	618	277	6	43	68
FAC. DE CS. EXACTAS, FIS. Y NAT.	1.103	147	87	12	468	178	16	19	176
<i>Agrimensura</i>	18	2	1	2	2	1			10
<i>Biología</i>	212	18	19	3	121	29	2	4	16
<i>Geología</i>	60	4	1	1	31	14			9
<i>Ingeniería Civil</i>	184	37	16	4	61	26	6	3	31
<i>Ingeniería Electrónica</i>	249	30	17	1	102	46	2	7	44
<i>Ing. Mecánica Aeronáutica</i>	44	5	4		13	3	1		18
<i>Ing. Mecánica Electricista</i>	155	28	15	1	55	25	4	1	26
<i>Química</i>	108	12	8		53	20		2	13
<i>Ingeniería Industrial</i>	73	11	6		30	14	1	2	9
FAC. DE CIENCIAS QUIMICAS	571	158	116	7	154	112	3	13	8
FAC. DE MATEM., AST. Y FISICA	412	25	29	13	235	68	11	11	20
FAC. DE CS. AGROPECUARIAS	480	21	35	5	287	71	3	4	54
AREA CIENCIAS SOCIALES	5.807	543	600	129	2.894	969	117	103	452
FAC. DE DERECHO Y CS SOCIALES	3.205	356	324	77	1.418	497	91	58	384
<i>Abogacía</i>	1.814	243	223	29	770	328	38	30	153
<i>Trabajo Social</i>	123	6	12	2	46	15	3	4	35
<i>Ciencias de la Información</i>	1.268	107	89	46	602	154	50	24	196
FAC. DE CIENCIAS ECONOMICAS	2.602	187	276	52	1.476	472	26	45	68
AREA CIENCIAS MEDICAS	4.205	408	411	122	647	1.786	354	60	417
FAC. DE CIENCIAS MEDICAS	3.558	334	333	112	352	1.630	350	45	402
<i>Medicina</i>	554	79	122		87	230	14	16	6
<i>Tecnología Médica</i>	1.071	105	53	43	31	575	119	7	138
<i>Kinesiología y Fisioterapia</i>	297	28	48	5	13	157	34	4	8
<i>Fonoaudiología</i>	184	15	24	5	44	72	14	2	8
<i>Enfermería</i>	857	73	32	57	131	268	111	6	179
<i>Nutrición</i>	595	34	54	2	46	328	58	10	63
FAC. DE ODONTOLOGIA	647	74	78	10	295	156	4	15	15
AREA CIENCIAS HUMANAS	4.441	469	600	182	1.804	778	219	117	272
FAC. DE FILOSOFIA Y HUMANIDADES	1.849	187	169	85	792	295	122	60	139
<i>Filosofía</i>	88	11	17	3	30	16	5	4	2
<i>Letras</i>	314	24	28	13	159	51	15	10	14
<i>Historia</i>	294	28	17	20	154	40	14	8	13
<i>Cs. de la Educación</i>	188	20	8	19	61	20	51	4	5
<i>Bibliotecología</i>	51	5	2	6	19	7	7	1	4
<i>Archivero</i>	60	7		4	21	11	12	1	4
<i>Música</i>	137	14	11	1	61	29	1	7	13
<i>Plástica</i>	329	34	31	10	119	57	11	11	56
<i>Teatro</i>	151	18	22	1	62	26	2	5	15
<i>Cine</i>	196	22	31	7	85	28	3	8	12
<i>Geografía</i>	41	4	2	1	21	10	1	1	1
FAC. DE PSICOLOGIA	1.784	197	318	71	655	343	64	41	95
FAC. DE LENGUAS	808	85	113	26	357	140	33	16	38
<i>Castellano</i>	64	6	6	4	25	10	4	4	5
<i>Inglés</i>	627	63	105	13	287	117	11	10	21
<i>Francés</i>	17	2		1	7	2	3	1	1
<i>Italiano</i>	54	6	2	3	22	6	10	1	4
<i>Alemán</i>	21	3		3	5	5	2		3
<i>Portugués</i>	25	5		2	11		3		4

CUADRO B 18: ALUMNOS POR FORMA DE COSTEAR SUS ESTUDIOS SEGUN AREA DE ESTUDIO Y DEPENDENCIA - Año 2006

Área y dependencia	TOTAL	FORMA DE COSTEAR SUS ESTUDIOS			Sin datos
		Ayuda Familiar	Trabajo Personal	Ay Filar y Trab. Personal	
TOTAL UNIVERSIDAD	106.525	53.163	20.653	13.048	19.661
AREA CIENCIAS BASICAS Y APLICADAS	22.061	10.075	3.178	2.891	5.917
FAC. DE ARQUIT., URB. Y DISEÑO	8.782	4.598	1.480	1.321	1.383
FAC. DE CS. EXACTAS, FIS. Y NAT.	5.750	940	614	652	3.544
<i>Agrimensura</i>	97	12	12	18	55
<i>Biología</i>	1.221	245	117	144	715
<i>Geología</i>	377	67	41	43	226
<i>Ingeniería Civil</i>	1.016	121	141	125	629
<i>Ingeniería Electrónica</i>	1.166	186	119	125	736
<i>Ing. Mecánica Aeronáutica</i>	343	51	37	41	214
<i>Ing. Mecánica Electricista</i>	627	113	79	82	353
<i>Química</i>	512	84	35	33	360
<i>Ingeniería Industrial</i>	391	61	33	41	256
FAC. DE CIENCIAS QUIMICAS	2.969	1925	365	289	390
FAC. DE MATEM., AST. Y FISICA	1.382	806	253	240	83
FAC. DE CS. AGROPECUARIAS	3.178	1806	466	389	517
AREA CIENCIAS SOCIALES	38.824	19.389	8.832	5.115	5.488
FAC. DE DERECHO Y CS SOCIALES	22.396	12.795	4.487	2.672	2.442
<i>Abogacía</i>	14.034	10000	2170	1249	615
<i>Trabajo Social</i>	2.136	895	565	349	327
<i>Ciencias de la Información</i>	6.226	1900	1752	1074	1500
FAC. DE CIENCIAS ECONOMICAS	16.428	6594	4345	2443	3046
AREA CIENCIAS MEDICAS	21.763	15.309	2.432	1.462	2.560
FAC. DE CIENCIAS MEDICAS	17.536	11.937	2.154	1.146	2.299
<i>Medicina</i>	5.902	4237	475	367	823
<i>Tecnología Médica</i>	2.319	1344	562	231	182
<i>Kinesiólogía y Fisioterapia</i>	3.486	2890	297	233	66
<i>Fonoaudiología</i>	1.060	779	183	72	26
<i>Enfermería</i>	2.872	1424	486	112	850
<i>Nutrición</i>	1.897	1263	151	131	352
FAC. DE ODONTOLOGIA	4.227	3372	278	316	261
AREA CIENCIAS HUMANAS	23.877	8.390	6.211	3.580	5.696
FAC. DE FILOSOFIA Y HUMANIDADES	9.505	3.064	2.783	1.482	2.176
<i>Filosofía</i>	664	179	185	112	188
<i>Letras</i>	1.431	488	403	187	353
<i>Historia</i>	1.482	480	479	240	283
<i>Cs. de la Educación</i>	816	157	425	129	105
<i>Bibliotecología</i>	353	66	159	54	74
<i>Archivero</i>	279	54	126	29	70
<i>Música</i>	777	288	176	152	161
<i>Plástica</i>	1.687	553	410	244	480
<i>Teatro</i>	559	237	131	75	116
<i>Cine</i>	1.322	509	236	242	335
<i>Geografía</i>	135	53	53	18	11
FAC. DE PSICOLOGIA	9.896	3.607	2.333	1.413	2.543
FAC. DE LENGUAS	4.476	1.719	1.095	685	977
<i>Castellano</i>	389	186	109	49	45
<i>Inglés</i>	3.537	1334	800	553	850
<i>Francés</i>	106	27	37	18	24
<i>Italiano</i>	269	116	87	38	28
<i>Alemán</i>	98	33	31	14	18
<i>Portugués</i>	79	23	31	13	12

CUADRO B 18.1: NUEVOS INSCRIPTOS POR COMO COSTEAN SUS ESTUDIOS SEGUN DEPENDENCIA - Año 2006

Área y dependencia	TOTAL	FORMA DE COSTEAR SUS ESTUDIOS			Sin datos
		Ayuda Familiar	Trabajo Personal	Ay Filial y Trab. Personal	
TOTAL UNIVERSIDAD	18.422	11.546	2.379	1.727	2.770
AREA CIENCIAS BASICAS Y APLICADAS	3.969	2.532	241	335	861
FAC. DE ARQUIT., URB. Y DISEÑO	1.403	1.091	88	145	79
FAC. DE CS. EXACTAS, FIS. Y NAT.	1.103	341	58	75	629
<i>Agrimensura</i>	18	1	2	3	12
<i>Biología</i>	212	120	11	15	66
<i>Geología</i>	60	32	2	6	20
<i>Ingeniería Civil</i>	184	42	12	9	121
<i>Ingeniería Electrónica</i>	249	59	13	14	163
<i>Ing. Mecánica Aeronáutica</i>	44	10	1	3	30
<i>Ing. Mecánica Electricista</i>	155	41	11	20	83
<i>Química</i>	108	23	4	1	80
<i>Ingeniería Industrial</i>	73	13	2	4	54
FAC. DE CIENCIAS QUIMICAS	571	445	25	34	67
FAC. DE MATEM., AST. Y FISICA	412	274	52	51	35
FAC. DE CS. AGROPECUARIAS	480	381	18	30	51
AREA CIENCIAS SOCIALES	5.807	3.620	670	558	959
FAC. DE DERECHO Y CS SOCIALES	3.205	1.756	455	292	702
<i>Abogacía</i>	1.814	1.209	153	118	334
<i>Trabajo Social</i>	123	59	13	13	38
<i>Ciencias de la Información</i>	1.268	488	289	161	330
FAC. DE CIENCIAS ECONOMICAS	2.602	1.864	215	266	257
AREA CIENCIAS MEDICAS	4.205	2.875	656	295	379
FAC. DE CIENCIAS MEDICAS	3.558	2.320	624	251	363
<i>Medicina</i>	554	531	8	11	4
<i>Tecnología Médica</i>	1.071	612	295	85	79
<i>Kinesiología y Fisioterapia</i>	297	250	11	30	6
<i>Fonoaudiología</i>	184	127	30	20	7
<i>Enfermería</i>	857	338	240	63	216
<i>Nutrición</i>	595	462	40	42	51
FAC. DE ODONTOLOGIA	647	555	32	44	16
AREA CIENCIAS HUMANAS	4.441	2.519	812	539	571
FAC. DE FILOSOFIA Y HUMANIDADES	1.849	891	419	254	285
<i>Filosofía</i>	88	45	17	12	14
<i>Letras</i>	314	163	65	41	45
<i>Historia</i>	294	150	67	41	36
<i>Cs. de la Educación</i>	188	17	137	25	9
<i>Bibliotecología</i>	51	16	17	8	10
<i>Archivero</i>	60	19	17	10	14
<i>Música</i>	137	76	9	24	28
<i>Plástica</i>	329	163	51	37	78
<i>Teatro</i>	151	89	14	23	25
<i>Cine</i>	196	128	18	26	24
<i>Geografía</i>	41	25	7	7	2
FAC. DE PSICOLOGIA	1.784	1.084	296	206	198
FAC. DE LENGUAS	808	544	97	79	88
<i>Castellano</i>	64	43	6	8	7
<i>Inglés</i>	627	440	57	60	70
<i>Francés</i>	17	10	5	2	0
<i>Italiano</i>	54	30	15	5	4
<i>Alemán</i>	21	9	6	2	4
<i>Portugués</i>	25	12	8	2	3

CUADRO B 19: ALUMNOS POR CANTIDAD DE HIJOS QUE POSEEN Y SEXO SEGUN AREA DE ESTUDIO Y DEPENDENCIA - Año 2006

Área y dependencia	TOTAL				TIENE HIJOS								Sin datos					
	NO TIENE HIJOS		Uno solo		Dos hijos		Más de dos		Total		Total		Total		Total			
	Var	Muj	Total	Var	Muj	Total	Var	Muj	Total	Var	Muj	Total	Var	Muj	Total	Var	Muj	
TOTAL UNIVERSIDAD	106.525	41.100	65.425	89.299	35.437	53.862	5.857	1.907	3.950	2.520	781	1.739	1.676	526	1.150	7.173	2.449	4.724
AREA CIENCIAS BASICAS Y APLICADAS	22.061	12.993	9.108	16.941	11.717	6.224	950	500	450	294	149	145	157	103	54	719	484	235
FAC. DE ARQUIT., URB. Y DISEÑO	8.782	4.918	3.864	7.803	4.416	3.487	400	207	193	117	65	52	52	38	14	310	192	118
FAC. DE CS. EXACTAS, FIS. Y NAT.	5.750	4.010	1.740	5.237	3.645	1.592	185	125	60	48	32	16	40	30	10	240	178	62
FAC. DE CIENCIAS QUIMICAS	2.989	810	2.159	2.687	740	1.947	172	41	131	67	16	51	20	5	15	23	8	15
FAC. DE MATEM., AST. Y FISICA	1.382	880	502	1.267	817	450	53	25	28	18	10	8	17	8	9	27	20	7
FAC. DE CS. AGROPECUARIAS	3.178	2.335	843	2.847	2.099	748	140	102	38	44	26	18	28	22	6	119	86	33
AREA CIENCIAS SOCIALES	38.824	15.534	23.290	34.516	13.864	20.652	1.993	665	1.308	796	347	449	469	217	292	1.050	421	629
FAC. DE DERECHO Y CS SOCIALES	22.386	8.250	14.146	19.848	7.273	12.375	1.128	373	755	404	176	286	292	108	186	864	322	542
Abogacía	14.034	5.717	8.317	12.668	5.138	7.590	606	206	370	266	127	159	167	70	97	287	148	141
Trabajo Social	2.106	213	1.923	1.653	161	1.502	189	22	176	57	3	54	63	5	48	165	22	143
Ciencias de la Información	6.226	2.320	3.905	5.297	1.974	3.323	324	115	209	121	46	75	72	31	41	412	194	238
FAC. DE CIENCIAS ECONOMICAS	16.428	7.284	9.144	14.888	6.591	8.277	865	312	553	332	171	161	177	111	56	186	99	87
AREA CIENCIAS MEDICAS	21.763	6.863	14.900	15.660	5.128	10.532	1.313	401	912	480	179	361	248	71	177	4.062	1.144	2.618
FAC. DE CIENCIAS MEDICAS	17.536	5.417	12.119	11.775	3.797	7.978	1.076	320	756	423	100	323	220	61	159	4.042	1.139	2.903
Medicina	5.892	2.567	3.325	4.793	2.095	2.686	400	187	213	117	49	68	70	37	33	532	199	333
Tecnología Médica	2.319	749	1.570	1.98	47	1.51	70	19	51	39	12	27	0	0	0	2012	671	1.341
Kinesología y Fisioterapia	3.486	1.293	2.193	3.150	1.307	1.843	246	70	178	62	8	54	25	5	20	9	3	0
Fonaudiología	1.080	50	1.010	814	28	786	80	1	82	41	2	39	16	2	14	108	17	89
Enfermería	2.872	606	2.266	1.536	339	1.197	206	39	167	146	27	119	107	17	90	877	184	693
Nutrición	1.897	182	1.745	1.294	81	1.213	71	4	67	18	2	16	2	2	2	512	65	447
FAC. DE ODONTOLOGIA	4.227	1.448	2.781	3.885	1.331	2.554	237	81	156	57	19	38	28	10	18	20	5	15
AREA CIENCIAS HUMANAS	23.877	5.750	18.127	19.182	4.728	14.454	1.601	321	1.280	950	166	784	802	135	667	1.942	408	942
FAC. DE FILOSOFIA Y HUMANIDADES	9.505	3.458	6.047	7.071	2.768	4.303	647	194	453	452	98	354	421	81	340	914	317	597
Filosofía	864	362	502	490	271	219	46	21	24	28	12	16	50	17	13	71	41	30
Lenguas	1.431	422	1.009	1.145	356	789	78	15	61	60	12	48	45	9	36	105	30	75
Historia	1.482	639	843	1.132	478	654	122	50	72	77	29	48	37	15	22	114	67	47
Cs. de la Educación	816	111	705	450	63	387	84	10	74	113	11	102	92	10	82	77	17	60
Sociología	350	57	296	167	36	131	34	2	32	52	4	48	63	6	57	37	9	28
Archivo	279	71	208	132	42	90	39	7	26	33	8	25	38	7	31	43	7	36
Música	777	519	258	132	455	218	30	20	10	7	5	2	2	2	2	65	39	26
Plástica	1.687	387	1.300	1.167	261	906	124	25	99	54	8	46	89	13	76	253	50	203
Teatro	559	130	429	463	114	349	26	3	23	8	3	5	7	1	4	57	9	48
Arte	1.322	744	578	1.161	688	503	66	37	28	7	5	2	7	2	5	82	42	40
Geografía	135	46	89	91	34	57	8	4	4	13	1	12	13	1	12	10	6	4
FAC. DE PSICOLOGIA	9.886	1.760	8.136	8.260	1.483	6.777	731	116	615	347	51	296	270	49	221	298	81	227
FAC. DE LENGUAS	4.478	532	3.944	3.851	477	3.374	223	11	212	151	17	134	111	5	106	140	22	118

CUADRO B 20: ALUMNOS POR ACTIVIDAD DEPORTIVA SEGUN AREA DE ESTUDIO Y DEPENDENCIA - Año 2006

Área y dependencia	TOTAL		Practica deporte		No practica o no contesta			
	Total	Muj	Total	Var	Muj	Total	Var	Muj
TOTAL UNIVERSIDAD	106.525	65.425	33.082	16.250	16.832	73.443	24.850	48.593
Porcentaje	100	100	31,1	39,5	25,7	68,9	60,5	74,3
AREA CIENCIAS BASICAS Y APLICADAS	22.061	9.108	6.533	4.326	2.207	15.528	8.627	6.901
FAC. DE ARQUIT., URB. Y DISEÑO	8.782	3.864	3.556	2.379	1.177	5.226	2.539	2.687
FAC. DE CS. EXACTAS, FIS. Y NAT.	6.750	1.740				5.750	4.010	1.740
FAC. DE CIENCIAS QUIMICAS	2.969	2.159	1.034	399	635	1.935	411	1.524
FAC. DE MATEM., AST. Y FISICA	1.382	502	544	410	134	838	470	368
FAC. DE CS. AGROPECUARIAS	3.178	843	1.399	1.138	261	1.779	1.197	582
AREA CIENCIAS SOCIALES	38.824	23.290	14.113	7.682	6.431	24.711	7.952	16.859
FAC. DE DERECHO Y CS SOC.	22.395	14.146	6.890	3.465	3.425	15.506	4.785	10.721
Abogacía	14.034	8.317	3.901	2.136	1.765	10.133	3.591	6.552
Trabajo Social	2.136	1.923	461	86	365	1.685	127	1.558
Ciencias de la Información	6.228	3.908	2.538	1.243	1.295	3.688	1.077	2.611
FAC. DE CIENCIAS ECONOMICAS	16.428	9.144	7.223	4.217	3.006	9.205	3.067	6.138
AREA CIENCIAS MEDICAS	21.763	14.900	3.786	1.571	2.215	17.977	5.292	12.685
FAC. DE CIENCIAS MEDICAS	17.536	12.119	3.786	1.571	2.215	13.750	3.846	9.904
Medicina	5.902	3.335	1.868	1.043	825	4.034	1.524	2.510
Tecnología Médica	2.319	1.570	1.110	398	712	1.209	351	858
Kinesiología y Fisioterapia	3.486	2.193				3.486	1.293	2.193
Fonoaudiología	1.060	50	123	4	119	937	46	891
Enfermería	2.872	2.266	223	88	135	2.649	518	2.131
Nutrición	1.897	1.745	462	38	424	1.435	114	1.321
FAC. DE ODONTOLOGIA	4.227	2.781				4.227	1.446	2.781
AREA CIENCIAS HUMANAS	23.877	18.127	8.650	2.671	5.979	15.227	3.079	12.148
FAC. DE FILOSOFIA Y HUMANIDADES	9.505	6.047	3.450	1.554	1.896	6.055	1.904	4.151
Filosofía	664	302	314	202	112	350	160	190
Lenguas	1.431	1.009	587	200	387	844	222	622
Historia	1.482	843	570	321	249	912	318	594
Cs. de la Educación	816	705	287	50	237	529	61	468
Bibliotecología	353	296	120	30	90	233	27	206
Archihero	777	71	103	29	74	176	42	134
Música	1.687	253	295	213	82	482	306	176
Plástica	559	1.330	483	124	361	1.202	233	969
Teatro	1.322	429	160	54	106	399	76	323
Cine	135	578	482	310	172	840	434	406
Geografía	46	89	47	21	26	88	25	63
FAC. DE PSICOLOGIA	9.896	8.136	3.469	856	2.613	6.427	904	5.523
FAC. DE LENGUAS	4.476	3.944	1.731	261	1.470	2.745	271	2.474

CUADRO B 20.1: ALUMNOS POR DEPORTE QUE PRACTICA SEGUN AREA DE ESTUDIO Y DEPENDENCIA - Año 2006

Área y dependencia	DEPORTES QUE PRACTICAN (respuesta múltiple)											NO PRACTICAN
	TOTAL	Fútbol	Básquet	Voleibol	Gimnasia	Tenis	Natación	Hendibol	Rugby	Otros		
TOTAL UNIVERSIDAD	33.082	9.836	2.904	3.056	10.302	3.291	3.639	856	862	10.469	73.443	
<i>Porcentaje</i>	<i>29,7</i>	<i>8,8</i>	<i>11,1</i>	<i>31,1</i>	<i>9,9</i>	<i>11,0</i>	<i>2,6</i>	<i>2,6</i>	<i>2,6</i>	<i>31,6</i>		
AREA CIENCIAS BASICAS	6.533	2.240	710	643	1.571	682	687	183	250	2.140	15.528	
FAC. DE ARQUIT., URB. Y DISEÑO	3.556	1.262	353	317	902	407	415	79	141	1.227	5.226	
FAC. DE CS. EXACTAS, FIS. Y NAT.	1.034	203	120	173	364	90	107	45	28	281	5.750	
FAC. DE CIENCIAS QUIMICAS	544	140	103	47	112	47	45	13	11	237	1.935	
FAC. DE MATEM., AST. Y FISICA	1.399	635	134	106	193	148	120	46	70	395	838	
FAC. DE CS. AGROPECUARIAS	14.113	5.002	1.371	1.636	4.163	1.751	1.584	427	420	4.012	1.779	
AREA CIENCIAS SOCIALES											24.771	
FAC. DE DERECHO Y CS SOC.	6.890	2.404	618	921	2.033	785	790	249	211	2.049	15.506	
<i>Abogacía</i>	3.907	1.448	395	604	1.158	522	441	142	153	1.154	10.133	
<i>Trabajo Social</i>	451	88	19	83	197	35	52	19	2	144	1.685	
<i>Ciencias de la Información</i>	2.538	868	214	234	678	228	297	89	56	751	3.688	
FAC. DE CIENCIAS ECONOMICAS	7.223	2.598	753	715	2.130	966	794	178	209	1.963	9.205	
AREA CIENCIAS MEDICAS	3.785	1.055	301	549	1.333	282	379	89	84	1.329	17.977	
FAC. DE CIENCIAS MEDICAS	3.786	1.055	301	549	1.333	282	379	89	84	1.329	13.750	
<i>Medicina</i>	1.868	605	152	240	599	182	228	43	56	577	4.034	
<i>Tecnología Médica</i>	1.110	327	96	127	317	37	59	21	10	547	1.209	
<i>Kinesología y Fisioterapia</i>	123	19	4	39	55	14	18	7	25	937	3.466	
<i>Fonoaudiología</i>	223	65	28	45	94	15	33	15	12	56	937	
<i>Enfermería</i>	462	40	21	98	278	34	41	9	6	124	2.649	
<i>Nutrición</i>											1.435	
FAC. DE ODONTOLOGIA											4.227	
AREA CIENCIAS HUMANAS	8.650	1.539	522	828	3.235	565	989	157	108	2.988	15.227	
FAC. DE FILOSOFIA Y HUMANIDADES	3.450	911	266	300	952	270	455	67	59	1.291	6.055	
<i>Filosofía</i>	314	101	33	73	64	22	41	3	8	126	850	
<i>Letras</i>	587	157	40	56	156	46	73	6	10	231	844	
<i>Historia</i>	570	248	67	42	131	30	34	10	9	177	912	
<i>Cs. de la Educación</i>	287	44	14	24	116	14	45	8	2	91	529	
<i>Bibliotecología</i>	103	32	7	7	41	1	9	1	2	39	233	
<i>Archihero</i>	295	27	7	5	29	8	11	1	30	30	176	
<i>Música</i>	485	75	13	15	62	36	65	2	4	113	482	
<i>Plástica</i>	160	22	14	8	45	46	63	16	9	168	1.202	
<i>Teatro</i>	482	120	46	49	102	53	62	14	9	212	399	
<i>Cine</i>	47	14	5	4	12	3	8	8	13	13	89	
<i>Geografía</i>	3.469	502	165	344	1.535	188	329	66	44	1.129	6.427	
FAC. DE PSICOLOGIA	1.731	126	91	184	748	108	205	24	5	568	2.745	

CUADRO B 20.2: ALUMNOS POR LUGAR DONDE PRACTICA DEPORTE SEGUN AREA DE ESTUDIO Y DEPENDENCIA - Año 2006

Área y dependencia	LUGAR DONDE PRACTICA (respuesta múltiple)			NO PRACTICAN
	Total	En la UNC	Otros	
TOTAL UNIVERSIDAD	33.082	5.005	25.275	6.659
<i>Porcentaje</i>	<i>100</i>	<i>15,1</i>	<i>76,4</i>	<i>20,1</i>
AREA CIENCIAS BASICAS Y APLICADAS	6.533	565	3.815	15.528
FAC. DE ARQUIT., URB. Y DISEÑO	3.556	525	3.325	5.226
FAC. DE CS. EXACTAS, FIS. Y NAT.	1.034	40	490	5.750
FAC. DE CIENCIAS QUIMICAS	544			1.935
FAC. DE MATEM., AST. Y FISICA	1.399			838
FAC. DE CS. AGROPECUARIAS				1.779
AREA CIENCIAS SOCIALES	14.113	2.631	12.376	24.711
FAC. DE DERECHO Y CS SOC.	6.890	1.622	5.611	15.506
<i>Abogacía</i>	3.901	1.155	2.896	10.133
<i>Trabajo Social</i>	451	92	403	1.685
<i>Ciencias de la Información</i>	2.538	375	2.312	3.688
FAC. DE CIENCIAS ECONOMICAS	7.223	1.009	6.765	9.205
AREA CIENCIAS MEDICAS	3.786	823	2.890	17.977
FAC. DE CIENCIAS MEDICAS	3.786	823	2.890	13.750
<i>Medicina</i>	1.888	505	1.485	4.034
<i>Tecnología Médica</i>	1.110	102	730	1.209
<i>Kinesología y Fisioterapia</i>		41	99	3.486
<i>Fonoaudiología</i>	123	50	177	937
<i>Enfermería</i>	223	125	369	2.649
<i>Nutrición</i>	462			1.435
FAC. DE ODONTOLOGIA				462
AREA CIENCIAS HUMANAS	8.650	986	5.194	15.227
FAC. DE FILOSOFIA Y HUMANIDADES	3.450	578	3.015	6.055
<i>Filosofía</i>	314	49	262	350
<i>Letras</i>	587	82	509	844
<i>Historia</i>	570	102	492	912
<i>Cs. de la Educación</i>	287	33	265	529
<i>Bibliotecología</i>	120	23	94	239
<i>Archivero</i>	103	23	81	176
<i>Música</i>	295	63	264	482
<i>Plástica</i>	485	92	421	1.202
<i>Teatro</i>	160	29	142	399
<i>Cine</i>	482	76	424	840
<i>Geografía</i>	47	6	41	88
FAC. DE PSICOLOGIA	3.469			6.427
FAC. DE LENGUAS	1.731	408	3.179	2.745

CUADRO B 21: ALUMNOS POR NIVEL EDUCATIVO DEL PADRE SEGUN AREA DE ESTUDIO Y DEPENDENCIA - Año 2006

Área y dependencia	NIVEL EDUCATIVO DEL PADRE											Sin datos
	Sin Estudios		Primario		Secundario		Terciario		Universitario		Posgrado	
	Completado	Incomp.	Completado	Incomp.	Completado	Incomp.	Completado	Incomp.	Completado	Incomp.		
TOTAL	1.531	2.798	6.806	7.915	11.739	928	2.770	5.422	9.367	1.463	55.786	
TOTAL UNIVERSIDAD	106.525	22.061	445	565	1.608	2.114	3.086	180	700	1.686	679	8.111
AREA CIENCIAS BASICAS Y APLICADAS												
FAC. DE ARQUIT., URB. Y DISEÑO	52	220	669	1023	1404	83	339	1092	1593	467	1900	
FAC. DE CS. EXACTAS, FIS. Y NAT.	10	35	101	113	265	16	49	108	260	49	4.744	
Agromensura	97		3	2	4			1	4		83	
Biología	1.221	7	18	30	59	9	12	22	49	8	1.013	
Geología	377	4	5	6	15	2	4	7	12	1	321	
Ingeniería Civil	1.016	3	22	16	34	4	6	14	65	10	840	
Ingeniería Electrónica	1.166	7	28	20	57	1	13	27	60	12	939	
Ing. Mecánica Aeronáutica	349	2	3	7	20	1	5	5	9		291	
Ing. Mecánica Electricista	627	9	17	10	41	2	6	10	20	5	502	
Química	512	3	3	17	20	2	1	12	16	9	429	
Ingeniería Industrial	391	1	2	5	15	1	2	10	25	4	326	
FAC. DE CIENCIAS QUIMICAS	2.969	70	398	511	722	41	169	276	449	49	134	
FAC. DE MATEM., AST. Y FISICA	1.382	13	133	173	237	14	46	139	272	69	229	
FAC. DE CS. AGROPECUARIAS	3.178	300	307	294	458	26	97	131	313	45	1.104	
AREA CIENCIAS SOCIALES	38.824	581	1.230	1.546	2.281	141	391	1.143	2.061	320	28.970	
FAC. DE DERECHO Y CS SOCIALES	22.396	130	448	1.152	1.690	108	291	825	1.437	204	15.153	
Abogacía	14.034	4	36	84	142	11	19	76	119	21	13.431	
Trabajo Social	2.136	32	124	220	258	14	40	101	105	14	1.004	
Ciencias de la Información	6.226	94	288	643	1.290	83	232	648	1.213	169	718	
FAC. DE CIENCIAS ECONOMICAS	16.428	30	133	394	591	33	100	318	624	116	13.817	
AREA CIENCIAS MEDICAS	21.763	155	1.627	1.351	2.528	307	757	498	738	87	13.124	
FAC. DE CIENCIAS MEDICAS	17.536	149	561	1.256	2.333	299	721	436	569	68	9.589	
Medicina	5.902	10	36	105	199	83	222	43	39	17	5.006	
Tecnología Médica	2.319	29	163	419	607	69	130	107	85	10	305	
Kinesología y Fisioterapia	3.486	65	189	623	1.136	65	248	231	380	37	45	
Fonoaudiología	1.060	5	14	38	61	20	27	4	3		854	
Enfermería	2.872	33	144	303	137	21	7	7	7		2.094	
Nutrición	1.897	7	15	81	165	41	73	24	45	4	1.345	
FAC. DE ODONTOLOGIA	4.227	6	30	95	195	8	36	62	179	19	3.535	

continúa

CUADRO A 21: (CONTINUACION)

Área y dependencia	TOTAL		NIVEL EDUCATIVO DEL PADRE												Sin datos	
	Sin Estudios	TOTAL	Primario		Secund. Incomp.		Secund. Completo		Terciario Incomp.		Terciario Completo		Univers. Incomp.	Univers. Completo		Pos- grado
			Incomp.	Completo	Incomp.	Completo	Incomp.	Completo	Incomp.	Completo						
AREA CIENCIAS HUMANAS	771	23.877	1.061	2.341	2.904	3.844	300	922	2.095	3.661	377	5.581				
FAC. DE FILOSOFIA Y HUMANIDADES																
Filosofía	74	9.505	313	631	738	1.047	97	251	697	1.248	99	4.310				
Letras	9	664	11	25	20	42	2	16	21	32	7	485				
Historia	11	1.431	13	45	54	67	3	17	50	68	19	1.084				
Cs. de la Educación	9	1.482	22	57	56	68	7	11	36	55	9	1.152				
Bibliotecología	3	816	48	78	71	62	9	15	25	39	5	461				
Archivero	2	353	12	18	13	9	1	5	4	5	2	282				
Música	2	279	14	27	14	21	1	3	2	6		189				
Plástica	6	777	19	53	75	123	17	34	89	211	17	103				
Teatro	16	1.687	100	189	196	323	30	55	232	344	10	192				
Cine	8	559	31	47	66	104	7	16	52	125	7	96				
Geografía	12	1.322	38	80	161	214	20	78	179	353	23	164				
FAC. DE PSICOLOGIA	2	135	5	12	12	14		1	7	10		72				
FAC. DE LENGUAS	113	9.896	494	1177	1505	1851	114	438	1060	1858	172	1113				
Castellano	584	4.476	254	533	661	946	89	232	338	575	106	158				
Inglés	39	389	45	78	73	65	9	20	31	11	1	17				
Francés	480	3.537	167	374	527	787	74	194	263	476	91	104				
Italiano	26	106	6	10	15	14		3	6	22	2	2				
Alemán	21	269	27	50	30	44	6	6	14	35	7	29				
Portugués	7	96	7	11	4	18		4	15	22	4	4				
	11	79	2	10	12	18		5	9	9	1	2				

CUADRO B 21.1: ALUMNOS POR NIVEL EDUCATIVO DE LA MADRE SEGUN AREA DE ESTUDIO Y DEPENDENCIA - Año 2006

Área y dependencia	NIVEL EDUCATIVO DE LA MADRE												Sin datos		
	Sin Estudios	Primario		Secund. Incomp.		Secund. Completo		Terciario Incomp.		Terciario Completo		Univers. Incomp.		Univers. Completo	Pos. grado
		Incomp.	Completo	Incomp.	Completo	Incomp.	Completo	Incomp.	Completo						
TOTAL UNIVERSIDAD	1.260	2.165	6.782	6.697	11.415	1.449	7.123	4.160	8.582	1.545	55.347	8.034			
AREA CIENCIAS BASICAS Y APLICADAS	366	436	1.578	1.719	2.984	352	2.130	1.251	2.535	676	1861				
FAC. DE ARQUIT., URB. Y DISEÑO	42	168	700	812	1388	163	1047	737	1398	466	4.720				
FAC. DE CS. EXACTAS, FIS. Y NAT.	10	36	90	112	243	34	172	82	212	39	83				
Agrimensura			3		4	3	2		1	1	1.006				
Biología		5	20	36	42	6	49	13	37	7	322				
Geología		1	5	7	17	2	6	6	10	1	836				
Ingeniería Civil	3	7	18	20	39	6	18	17	41	11	925				
Ingeniería Eléctrica	2	6	20	21	63	4	39	19	59	8	292				
Ing. Mecánica Aeronáutica	1	3	2	3	14	2	13	4	6	3	429				
Ing. Mecánica Eléctrica	3	8	14	14	31	4	25	5	22	2	328				
Química		5	6	7	20	5	10	9	19	2	4				
Ingeniería Industrial	1	1	2	4	13	2	10	9	17	4	153				
FAC. DE CIENCIAS QUIMICAS	58	115	368	415	654	71	463	211	418	43	188				
FAC. DE MATEM., AST. Y FISICA	8	50	146	139	253	36	165	105	231	61	1.112				
FAC. DE CS. AGROPECUARIAS	248	67	274	241	446	48	283	116	276	67	28.758				
AREA CIENCIAS SOCIALES	149	445	1.250	1.366	2.228	239	1.136	930	1.984	339	14.982				
FAC. DE DERECHO Y CS SOCIALES	129	335	958	1.031	1.618	186	839	670	1.403	245	13.406				
Abogacía	8	32	96	88	149	17	58	56	113	11	979				
Trabajo Social	35	99	208	215	243	37	127	65	110	18	587				
Ciencias de la Información	86	204	654	728	1.226	132	654	549	1.180	216	13.776				
FAC. DE CIENCIAS ECONOMICAS	20	110	292	335	610	53	297	260	581	94	13.336				
AREA CIENCIAS MEDICAS	111	468	1.568	1.213	2.353	333	1.191	399	701	90	9.816				
FAC. DE CIENCIAS MEDICAS	106	464	1.519	1.139	2.155	316	1.101	337	522	71	5.085				
Medicina		34	94	106	195	83	211	36	38	11	335				
Tecnología Médica	28	117	439	390	583	69	298	61	83	5	68				
Kinesiología y Fisioterapia	32	131	591	365	1.052	93	542	211	354	47	866				
Fonaudiología	1	13	30	33	63	16	30	5	3	2	2.059				
Enfermería	33	148	299	155	125	12	26	5	8	6	1.403				
Nutrición	3	11	66	90	137	43	63	19	36	19	3.520				
FAC. DE ODONTOLOGIA	5	14	49	74	198	17	90	62	179	19					

continúa

CUADRO B 21.1 - (CONTINUACION)

Área y dependencia	TOTAL	NIVEL EDUCATIVO DE LA MADRE												Sin datos			
		Sin Estudios		Primario		Secund. Incomp.		Secund. Completo		Terciario Incomp.		Terciario Completo			Univers. Incomp.	Univers. Completo	Pos-grado
		Incomp.	Completo	Incomp.	Completo	Incomp.	Completo	Incomp.	Completo	Incomp.	Completo						
AREA CIENCIAS HUMANAS	23.877	634	816	2.386	2.399	3.850	525	2.666	1.580	3.352	440	5.219					
FAC. DE FILOSOFIA Y HUMANIDADES	9.505	58	278	624	562	1.089	173	721	503	1.165	126	4.206					
Filosofía	664	6	12	20	14	49	3	17	14	40	10	479					
Lenguas	1.491	5	16	34	28	75	17	47	31	79	18	1.081					
Historia	1.492	8	19	54	35	63	11	40	40	60	11	1.141					
Cs. de la Educación	816	4	41	77	67	73	15	39	14	28	4	454					
Bibliotecología	353		11	16	12	13	1	4	2	11		283					
Archivero	279	2	14	29	10	16		10	3	5		190					
Música	777	3	24	42	53	156	21	104	67	167	27	113					
Plástica	1.697	16	93	198	174	309	61	197	150	305	11	173					
Teatro	553	2	17	61	47	102	9	61	38	108	9	85					
Cine	1.322	11	28	81	112	215	34	172	142	354	35	138					
Geografía	135	1	3	12	10	18	1	10	2	8	1	69					
FAC. DE PSICOLOGIA	9.898	108	370	1218	1260	1828	222	1289	807	1657	210	927					
FAC. DE LENGUAS	4.478	468	168	544	577	933	130	656	270	540	104	86					
Castellano	389	42	33	70	61	70	13	33	29	19	7	12					
Inglés	3.537	375	107	392	457	756	111	562	205	433	92	57					
Francés	106	21	3	7	14	22		10	7	21		1					
Italiano	269	17	21	61	25	54	4	28	10	32	4	13					
Alemán	96	9		16	6	12		11	13	26	1	2					
Portugués	79	4	4	8	14	19	2	12	6	9		1					

**GRAFICO 8: DISTRIBUCION DE ALUMNOS POR NIVEL EDUCATIVO DEL PADRE SEGUN AREA DE ESTUDIO
Año 2006**

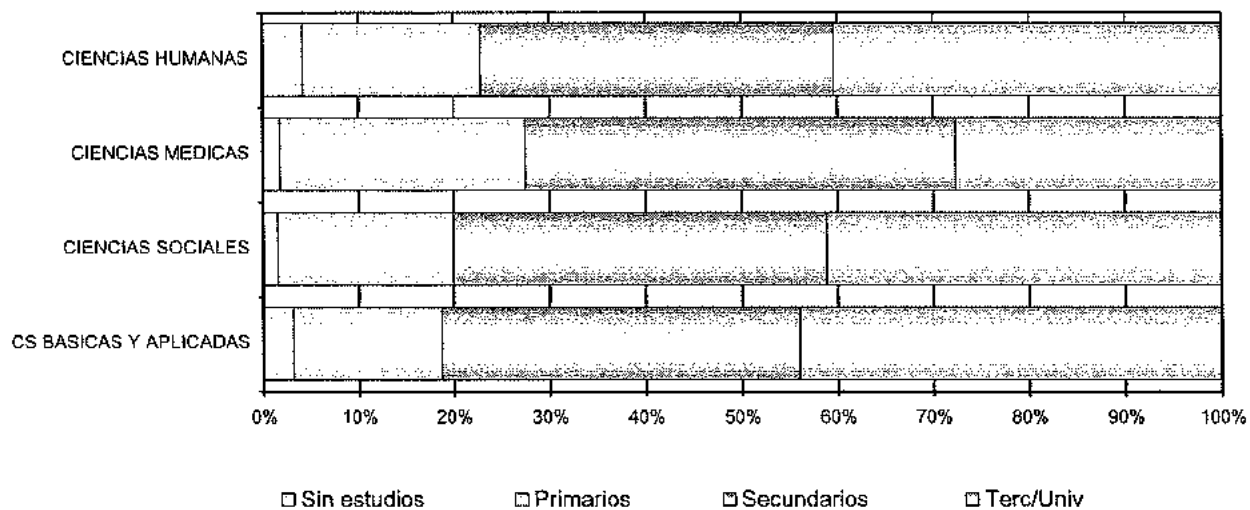

**GRAFICO 9: DISTRIBUCION DE ALUMNOS POR NIVEL EDUCATIVO DE LA MADRE Y SEGUN AREA DE ESTUDIO
Año 2006**

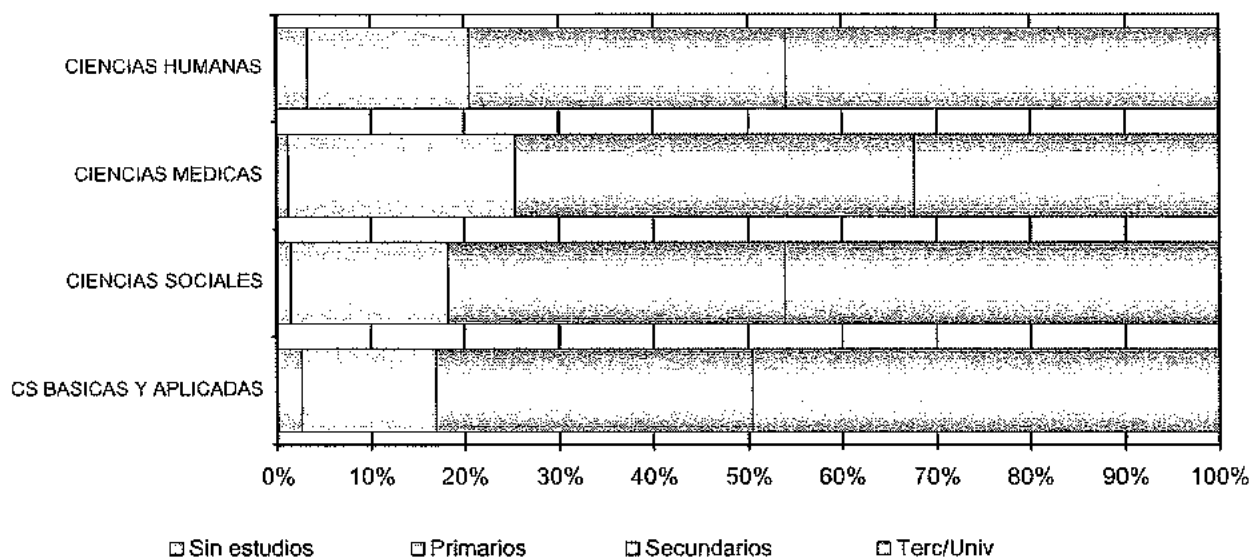

SECCION III

EGRESADOS DE CARRERAS
DE GRADO 2005

CUADRO C.1: EGRESADOS POR SEXO SEGUN AREA DE ESTUDIOS, DEPENDENCIA Y TITULO OBTENIDO - Año 2005 (porcentaje fila)

Área de estudio, dependencia y título	Total	VARONES		MUJERES	
		Cantidad	Porc.	Cantidad	Porc.
TOTAL UNIVERSIDAD	6.028	2.316	38,4	3.712	61,6
AREA CIENCIAS BASICAS Y APLICADAS	1.166	632	54,2	534	45,8
FAC. DE ARQUITECTURA, URB. Y DISEÑO	475	258	54,3	217	45,7
Arquitecto	413	210		203	
Diseñador Industrial	62	48		14	
FAC. DE CIENCIAS EXACTAS, FISICAS Y NATURALES	272	185	68,0	87	32,0
Ing. Civil	64	54		10	
Ing. Mecánico Electricista	19	19			
Ing. Electricista Electrónico*	1	1			
Ing. Mecánico Aeronáutico	2	2			
Ing. Aeronáutico	14	13		1	
Ing. Agrimensor	2	2			
Agrimensor	2	2			
Ing. Químico Industrial	4	2		2	
Ing. Químico	50	22		28	
Ingeniero Industrial	10	9		1	
Geólogo	8	4		4	
Biólogo	49	17		32	
Prof. en Ciencias Biológicas	6	2		4	
Ingeniero Electrónico	29	24		5	
Constructor	3	3			
Téc. Mec. Electricista	9	9			
FAC. DE CIENCIAS QUÍMICAS	264	71	26,9	193	73,1
Lic. en Química	28	14		14	
Lic. en Química Farmacéutica	19	5		14	
Farmacéutico	51	14		37	
Lic. en Bioquímica	45	29		92	
Bioquímico	121	9		36	
FAC. DE MATEMÁTICA, ASTRONOMIA Y FISICA	41	22	53,7	19	46,3
Lic. en Matemática	2	1		1	
Prof. en Matemática	7	1		6	
Lic. en Astronomía	4	2		2	
Lic. en Física	10	5		5	
Prof. de Física	4			4	
Lic. en Computación	14	13		1	
FAC. DE CS. AGROPECUARIAS	114	96	84,2	18	15,8
Ing. Agrónomo	114	96		18	
AREA CIENCIAS SOCIALES	1.866	770	41,3	1.096	58,7
FAC. DE DERECHO Y CIENCIAS SOCIALES	1.246	483	38,8	763	61,2
Abogado	872	393		479	
Lic. en Trabajo Social	110	9		101	
Lic. en Comunicación Social	264	81		183	
FAC. DE CIENCIAS ECONOMICAS	620	287	46,3	333	53,7
Contador Público	482	216		266	
Lic. en Economía	33	21		12	
Lic. en Administración	105	50		55	

* Carrera fuera de la oferta académica.

continúa

CUADRO C 1 (CONTINUACION)

Área de estudio, dependencia y título	Total	VARONES		MUJERES	
		Cantidad	Porc.	Cantidad	Porc.
AREA CIENCIAS MEDICAS	2.232	788	35,3	1.444	64,7
FAC. DE CIENCIAS MEDICAS	1.818	654	36,0	1.164	64,0
Médico Cirujano	985	421		564	
Téc. en Laboratorio Cl. e Histopatológico	70	16		54	
Lic. en Prod. de Bio-imágenes	161	60		101	
Lic. en Kinesiología y Fisioterapia	408	148		260	
Lic. en Fonoaudiología	67	1		66	
Lic. en Enfermería	17	3		14	
Lic. en Nutrición	110	5		105	
FAC. DE ODONTOLOGIA	414	134	32,4	280	67,6
Odontólogo	414	134		280	
AREA CIENCIAS HUMANAS	764	126	16,5	638	83,5
FAC. DE FILOSOFIA Y HUMANIDADES	221	64	29,0	157	71,0
Lic. en Filosofía	10	5		5	
Prof. en Filosofía	6	2		4	
Lic. en Letras Clásicas					
Prof. de Letras Clásicas					
Lic. en Letras Modernas	19	4		15	
Prof. en Letras Modernas	14	1		13	
Lic. en Historia	14	7		7	
Prof. en Historia	14	5		9	
Lic. en Ciencias de la Educación	14	2		12	
Prof. en Ciencias de la Educación	23	1		22	
Lic. en Bibliotecología	2			2	
Archivero					
Lic. en Archivología	13	4		9	
Prof. en Perfeccionamiento Instrumental					
Prof. en Composición	2	1		1	
Lic. en Composición	3	3			
Prof. en Educación Musical	1			1	
Lic. en Pintura	24	6		18	
Lic. en Escultura	4	3		1	
Prof. Sup. en Artes Plásticas	16	4		12	
Lic. en Grabado	8			8	
Lic. en Teatro	7	4		3	
Lic. en Cine y T.V.	27	12		15	
FAC. DE PSICOLOGIA	442	56	12,7	386	87,3
Lic. en Psicología	396	52		344	
Prof. en Psicología	46	4		42	
FACULTAD DE LENGUAS	101	6	5,9	95	94,1
Lic. en Lengua y Literatura Castellana	4	1		3	
Prof. de Lengua y Literatura Castellana	13	2		11	
Lic. en Lengua y Literatura Inglesa	5	1		4	
Traductor de Inglés	42			42	
Prof. de Lengua Inglesa	25	2		23	
Lic. en Lengua y Literatura Francesa	1			1	
Traductor de Francés	3			3	
Prof. de Lengua Francesa	1			1	
Traductor de Italiano	3			3	
Prof. de Italiano	2			2	
Prof. de Portugués	2			2	

CUADRO C 2: EGRESADOS POR AÑO DE INGRESO A LA CARRERA SEGUN AREA DE ESTUDIO Y DEPENDENCIA - Año 2005

Area de estudio, dependencia y título	Total	AÑO DE INGRESO											
		Hasta 1993	1994	1995	1996	1997	1998	1999	2000	2001	2002	2003	2004
TOTAL UNIVERSIDAD	6.028	651	250	384	482	814	927	1.139	913	301	119	31	17
<i>Porcentaje</i>	<i>100</i>	<i>10,8</i>	<i>4,1</i>	<i>6,4</i>	<i>8,0</i>	<i>13,5</i>	<i>15,4</i>	<i>18,9</i>	<i>15,1</i>	<i>5,0</i>	<i>2,0</i>	<i>0,5</i>	<i>0,3</i>
AREA CIENCIAS BASICAS Y APLICADAS	1.166	163	58	87	120	162	180	166	152	63	8	7	0
FAC. DE ARQUITECTURA, URB. Y DISEÑO	475	93	31	60	61	96	83	50	1	0	0	0	0
Arquitecto	413	85	30	53	57	85	68	34	1	0	0	0	0
Diseñador Industrial	62	8	1	7	4	11	15	16	0	0	0	0	0
FAC. DE CIENCIAS EXACTAS, FISICAS Y NAT.	272	37	13	15	32	24	40	42	54	11	2	2	0
Ing. Civil	64	8	5	6	11	5	12	7	8	0	0	2	0
Ing. Mecánico Electricista	19	8	2	1	0	3	3	2	0	0	0	0	0
Ing. Electricista Electrónico*	1	1	0	0	0	0	0	0	0	0	0	0	0
Ing. Mecánico Aeronáutico	2	2	0	0	0	0	0	0	0	0	0	0	0
Ing. Aeronautica	14	1	0	2	2	2	4	1	2	0	0	0	0
Ing. Agrimensor	2	2	0	0	0	0	0	0	0	0	0	0	0
Agrimensor	2	1	0	0	0	1	0	0	0	0	0	0	0
Ing. Químico Industrial	4	2	0	0	0	0	0	0	0	0	0	0	0
Ing. Químico	50	3	0	3	6	2	8	5	19	4	0	0	0
Ingeniero Industrial	10	0	0	0	0	0	0	3	7	0	0	0	0
Geólogo	8	0	0	1	1	4	2	0	0	0	0	0	0
Biólogo	49	0	2	1	8	4	4	17	9	4	0	0	0
Prof. en Ciencias Biológicas	6	0	1	0	1	1	0	0	3	0	0	0	0
Ingeniero Electrónico	29	9	1	1	3	2	4	5	4	0	0	0	0
Constructor	3	0	0	0	0	0	1	0	2	0	0	0	0
Téc. Mec. Electricista	9	0	0	0	0	0	2	2	0	3	2	0	0
FAC. DE CIENCIAS QUÍMICAS	264	21	7	5	12	20	19	46	83	46	3	2	0
Lic. en Química	28	1	0	0	0	0	1	6	3	17	0	0	0
Lic. en Química Farmacéutica	19	2	1	2	2	2	3	2	1	3	0	1	0
Farmacéutico	51	6	2	3	2	4	1	3	13	13	3	1	0
Lic. en Bioquímica	121	7	4	0	7	9	13	29	44	8	0	0	0
Bioquímico	45	5	0	0	1	5	1	6	22	5	0	0	0
FAC. DE MATEMÁTICA, ASTRONOMIA Y FISICA	41	1	1	1	2	3	2	7	12	6	3	3	0
Lic. en Matemática	2	0	0	0	0	0	0	0	2	0	0	0	0
Prof. en Matemática	7	0	0	1	0	0	0	0	1	4	0	1	0
Lic. en Astronomía	4	0	0	0	1	0	0	1	2	0	0	0	0
Lic. en Física	10	1	1	0	0	2	1	1	1	1	2	0	0
Prof. de Física	4	0	0	0	0	0	0	0	1	1	2	0	0
Lic. en Computación	14	0	0	0	0	1	1	5	6	0	0	0	0
FAC. DE CS. AGROPECUARIAS	114	11	6	6	13	19	36	21	2	0	0	0	0
Ing. Agrónomo	114	11	6	6	13	19	36	21	2	0	0	0	0

continúa

* Carrera fuera de la oferta académica.

CUADRO C 2 (CONTINUACION)

Área de estudio, dependencia y título	Total	AÑO DE INGRESO											
		Hasta 1993	1994	1995	1996	1997	1998	1999	2000	2001	2002	2003	2004
AREA CIENCIAS SOCIALES	1.866	205	91	120	177	275	320	359	239	35	25	3	17
FAC. DE DERECHO Y CIENCIAS SOCIALES	1.246	129	54	75	97	173	218	272	183	10	15	3	17
Abogado	126	51	61	79	125	139	146	140	4	4	1	0	0
Lic. en Trabajo Social	110	1	2	3	8	7	22	26	6	6	14	3	17
Lic. en Comunicación Social	264	2	12	15	40	72	104	17	0	0	0	0	0
FAC. DE CIENCIAS ECONOMICAS	620	76	37	45	80	102	87	56	25	10	10	0	0
Contador Público	482	63	33	37	73	77	82	66	33	17	1	0	0
Lic. en Economía	33	2	0	3	0	5	7	1	5	3	7	0	0
Lic. en Administración	105	11	4	5	7	20	13	20	18	5	2	0	0
AREA CIENCIAS MEDICAS	2.232	192	63	123	113	264	303	469	426	192	77	20	0
FAC. DE CIENCIAS MEDICAS	1.818	155	43	98	84	206	228	387	356	165	76	20	0
Médico Cirujano	985	114	34	90	59	153	126	252	163	3	1	20	0
Téc. en Laboratorio Cl. e Histopatológico	70	0	0	1	0	1	2	4	3	17	22	0	0
Lic. en Kinesología y Fisioterapia	408	13	3	3	9	21	52	75	117	115	0	0	0
Lic. en Fonoaudiología	67	12	5	6	7	8	25	4	0	0	0	0	0
Lic. en Prod. de Bio-Imágenes	161	12	0	2	1	8	3	15	41	26	53	0	0
Lic. en Enfermería	17	1	0	2	1	2	5	4	1	1	0	0	0
Lic. en Nutrición	110	3	1	4	7	13	15	33	31	3	0	0	0
FAC. DE ODONTOLOGIA	414	27	20	25	29	58	75	82	70	27	1	0	0
Odontólogo	414	27	20	25	29	58	75	82	70	27	1	0	0
AREA CIENCIAS HUMANAS	764	101	38	54	72	113	124	145	96	11	9	1	0
FAC. DE FILOSOFIA Y HUMANIDADES	221	45	13	22	18	33	35	24	19	6	5	1	0
Lic. en Filosofía	10	1	1	2	2	1	2	0	1	0	0	0	0
Prof. en Filosofía	6	1	0	0	1	0	1	1	1	0	1	0	0
Lic. en Letras Clásicas	0	0	0	0	0	0	0	0	0	0	0	0	0
Prof. de Letras Clásicas	0	0	0	0	0	0	0	0	0	0	0	0	0
Lic. en Letras Modernas	19	2	2	2	3	1	4	5	0	0	0	0	0
Prof. en Letras Modernas	14	1	2	0	1	4	2	3	1	0	0	0	0
Lic. en Historia	14	6	2	0	3	2	1	0	0	0	0	0	0
Prof. en Historia	14	1	0	1	0	1	4	5	1	0	0	1	0
Lic. en Ciencias de la Educación	14	4	1	2	0	2	5	0	0	0	0	0	0
Prof. en Ciencias de la Educación	23	2	1	1	0	6	2	2	9	0	0	0	0
Lic. en Bibliotecología	2	0	0	0	0	0	1	0	0	1	0	0	0
Archivero	0	0	0	0	0	0	0	0	0	0	0	0	0
Lic. en Archivología	13	1	0	1	1	0	0	1	1	4	4	0	0

continúa

CUADRO C 2 (CONTINUACION)

Área de estudio, dependencia y título	Total	AÑO DE INGRESO															
		Hasta 1993	1994	1995	1996	1997	1998	1999	2000	2001	2002	2003	2004				
Prof. en Perfeccionamiento Instrumental	0	0	0	0	0	0	0	0	0	0	0	0	0	0	0	0	0
Lic. en Periec. Instrumental	0	0	0	0	0	0	0	0	0	0	0	0	0	0	0	0	0
Prof. en Composición	2	1	0	0	1	0	0	0	0	0	0	0	0	0	0	0	0
Lic. en Composición	3	1	0	0	2	0	0	0	0	0	0	0	0	0	0	0	0
Prof. en Educación Musical	1	1	0	0	0	0	0	0	0	0	0	0	0	0	0	0	0
Lic. en Pintura	24	9	1	2	1	3	3	3	2	0	0	0	0	0	0	0	0
Lic. en Escultura	4	0	0	1	1	2	0	0	0	0	0	0	0	0	0	0	0
Prof. Sup. en Artes Plásticas	16	7	0	2	0	1	3	1	2	0	0	0	0	0	0	0	0
Lic. en Grabado	8	0	1	2	0	2	2	0	1	0	0	0	0	0	0	0	0
Lic. en Teatro	7	0	0	2	1	2	2	0	0	0	0	0	0	0	0	0	0
Lic. en Cine y T.V.	27	7	2	4	2	5	3	3	0	1	0	0	0	0	0	0	0
FAC. DE PSICOLOGIA	442	40	20	21	48	70	72	105	59	3	4	0	0	0	0	0	0
Lic. en Psicología	396	37	16	20	46	67	64	93	50	1	2	0	0	0	0	0	0
Prof. en Psicología	46	3	4	1	2	3	8	12	9	2	2	0	0	0	0	0	0
FAC. DE LENGUAS	101	16	5	11	6	10	17	16	18	2	0	0	0	0	0	0	0
Lic. en Lengua y Literatura Castellana	4	3	0	1	0	0	0	0	0	0	0	0	0	0	0	0	0
Prof. de Lengua y Literatura Castellana	13	2	1	2	0	2	2	0	4	0	0	0	0	0	0	0	0
Lic. en Lengua y Literatura Inglesa	5	1	0	2	1	1	0	0	0	0	0	0	0	0	0	0	0
Traductor de Inglés	42	3	1	3	3	3	8	10	11	0	0	0	0	0	0	0	0
Prof. de Lengua Inglesa	25	5	2	2	2	4	4	5	1	0	0	0	0	0	0	0	0
Lic. en Lengua y Literatura Francesa	1	1	0	0	0	0	0	0	0	0	0	0	0	0	0	0	0
Traductor de Francés	3	1	0	0	0	0	1	0	1	0	0	0	0	0	0	0	0
Prof. de Lengua Francesa	1	0	1	0	0	0	0	0	0	0	0	0	0	0	0	0	0
Traductor de Italiano	3	0	0	1	0	0	1	1	1	0	0	0	0	0	0	0	0
Prof. de Lengua Italiana	2	0	0	0	0	0	1	0	1	0	0	0	0	0	0	0	0
Prof. de Portugués	2	0	0	0	0	0	0	0	0	0	2	0	0	0	0	0	0

CUADRO C 2.1: EGRESADOS POR AÑO DE INGRESO A LA CARRERA SEGUN AREA DE ESTUDIO, DEPENDENCIA Y TITULO - VARONES - Año 2005

Área de estudio, dependencia y título	Total	AÑO DE INGRESO											
		Hasta 1993	1994	1995	1996	1997	1998	1999	2000	2001	2002	2003	2004
TOTAL UNIVERSIDAD	2.316	313	115	169	195	332	363	379	307	104	30	8	1
<i>Porcentaje</i>	38	5,2	1,9	2,8	3,2	5,5	6,0	6,3	5,1	1,7	0,5	0,1	0,0
AREA CIENCIAS BASICAS Y APLICADAS	632	111	41	47	67	86	110	82	60	22	2	4	0
FAC. DE ARQUITECTURA, URB. Y DISEÑO	258	62	20	31	33	52	40	19	1	0	0	0	0
Arquitecto	210	57	19	26	30	43	28	6	1	0	0	0	0
Diseñador Industrial	48	5	1	5	3	9	12	13	0	0	0	0	0
FAC. DE CIENCIAS EXACTAS, FISICAS Y NAT.	185	32	11	9	23	15	30	22	32	7	2	2	0
Ing. Civil	54	7	5	4	11	4	10	3	8	0	0	2	0
Ing. Mecánico Electricista	19	8	2	1	0	3	3	2	0	0	0	0	0
Ing. Electricista Electrónico*	1	1	0	0	0	0	0	0	0	0	0	0	0
Ing. Mecánico Aeronáutico	2	2	0	0	0	0	0	0	0	0	0	0	0
Ing. Aeronáutica	13	1	0	2	2	2	4	1	1	0	0	0	0
Ing. Agrimensor	2	2	0	0	0	0	0	0	0	0	0	0	0
Agrimensor	2	1	0	0	0	1	0	0	0	0	0	0	0
Ing. Químico Industrial	2	1	1	0	0	0	0	0	0	0	0	0	0
Ing. Químico	22	2	0	2	1	1	5	0	9	2	0	0	0
Ingeniero Industrial	9	0	0	0	0	0	0	3	6	0	0	0	0
Geólogo	4	0	0	0	1	3	0	0	0	0	0	0	0
Biólogo	17	0	2	0	5	0	1	6	1	2	0	0	0
Prof. en Ciencias Biológicas	2	0	0	0	1	0	0	0	1	0	0	0	0
Ingeniero Electrónico	24	7	1	0	2	1	4	5	4	0	0	0	0
Constructor	3	0	0	0	0	0	1	0	2	0	0	0	0
Téc. Mec. Electricista	9	0	0	0	0	0	2	2	0	3	2	0	0
FAC. DE CIENCIAS QUÍMICAS	71	8	4	2	1	2	7	15	16	15	0	1	0
Lic. en Química	14	1	0	0	0	0	1	5	1	6	0	0	0
Lic. en Química Farmacéutica	5	1	1	1	0	0	0	1	0	0	0	1	0
Farmacéutico	14	1	2	1	0	0	1	0	3	6	0	0	0
Lic. en Bioquímica	29	4	1	0	1	2	5	8	6	2	0	0	0
Bioquímico	9	1	0	0	0	0	0	1	6	1	0	0	0
FAC. DE MATEMÁTICA, ASTR. Y FISICA	22	1	0	0	1	2	2	6	9	0	0	1	0
Lic. en Matemática	1	0	0	0	0	0	0	0	1	0	0	0	0
Prof. en Matemática	1	0	0	0	0	0	0	0	0	0	0	0	0
Lic. en Astronomía	2	0	0	0	0	0	0	1	1	0	0	0	0
Lic. en Física	5	1	0	0	0	1	1	1	1	0	0	0	0
Prof. de Física	0	0	0	0	0	0	0	0	0	0	0	0	0
Lic. en Computación	13	0	0	0	1	1	1	4	6	0	0	0	0
FAC. DE CS. AGROPECUARIAS	96	8	6	5	9	15	31	20	2	0	9	0	0
Ing. Agrónomo	96	8	6	5	9	15	31	20	2	0	9	0	0

continúa

* Carrera fuera de la oferta académica.

CUADRO C-2.1 (CONTINUACION)

Área de estudio, dependencia y título	Total	AÑO DE INGRESO											
		Hasta 1983	1984	1985	1986	1987	1988	1989	1990	2000	2001	2002	2003
AREA CIENCIAS SOCIALES	770	101	43	60	76	131	133	123	83	14	5	0	1
FAC. DE DERECHO Y CIENCIAS SOCIALES	483	65	24	35	45	81	87	88	53	3	1	0	1
Abogado	393	65	23	29	39	64	61	61	49	2	0	0	0
Lic. en Trabajo Social	9	0	1	0	0	0	1	2	2	1	1	0	1
Lic. en Comunicación Social	81	0	0	6	6	17	25	25	2	0	0	0	0
FAC. DE CIENCIAS ECONOMICAS	287	36	19	25	31	50	46	35	30	11	4	0	0
Contador Público	216	32	17	20	30	37	36	21	19	4	0	0	0
Lic. en Economía	21	1	0	3	0	4	3	1	4	2	3	0	0
Lic. en Administración	50	3	2	2	1	9	7	13	7	5	1	0	0
AREA CIENCIAS MEDICAS	788	74	21	48	36	95	106	165	153	66	21	3	0
FAC. DE CIENCIAS MEDICAS	654	65	17	43	23	74	81	140	130	57	21	3	0
Médico Cirujano	421	53	15	39	18	66	58	100	70	2	0	0	0
Téc. en Laboratorio Cl. e Histopatológico	16	0	0	1	0	0	0	0	1	5	6	3	0
Lic. en Kinesiología y Fisioterapia	148	3	1	2	3	6	22	29	42	40	0	0	0
Lic. en Fonoaudiología	1	0	1	0	0	0	0	0	0	0	0	0	0
Lic. en Prod. de Bio-imágenes	60	9	0	0	1	2	1	8	15	9	15	0	0
Lic. en Enfermería	3	0	0	1	1	0	0	0	0	1	0	0	0
Lic. en Nutrición	5	0	0	0	0	0	0	3	2	0	0	0	0
FAC. DE ODONTOLOGIA	134	9	4	5	13	21	25	25	23	9	0	0	0
Odontólogo	134	9	4	5	13	21	25	25	23	9	0	0	0
AREA CIENCIAS HUMANAS	126	27	10	14	16	20	14	9	11	2	2	1	0
FAC. DE FILOSOFIA Y HUMANIDADES	64	16	3	9	11	7	8	2	6	1	0	1	0
Lic. en Filosofía	5	1	1	0	1	0	1	0	1	0	0	0	0
Prof. en Filosofía	2	0	0	0	1	0	0	1	0	0	0	0	0
Lic. en Letras Clásicas	0	0	0	0	0	0	0	0	0	0	0	0	0
Prof. de Letras Clásicas	0	0	0	0	0	0	0	0	0	0	0	0	0
Lic. en Letras Modernas	4	0	0	0	1	0	2	1	0	0	0	0	0
Prof. en Letras Modernas	1	0	0	0	0	0	1	0	0	0	0	0	0
Lic. en Historia	7	4	1	0	1	0	1	0	0	0	0	0	0
Prof. en Historia	5	0	0	1	0	0	2	0	1	0	0	1	0
Lic. en Ciencias de la Educación	2	2	0	0	0	0	0	0	0	0	0	0	0
Prof. en Ciencias de la Educación	1	0	0	1	0	0	0	0	0	0	0	0	0
Lic. en Bibliotecología	0	0	0	0	0	0	0	0	0	0	0	0	0
Archivero	0	0	0	0	0	0	0	0	0	0	0	0	0
Lic. en Archivología	4	1	0	0	1	0	0	0	1	0	0	0	0

continúa

CUADRO C.2.1 (CONTINUACION)

Área de estudio, dependencia y título	Total	AÑO DE INGRESO															
		Hasta 1993	1994	1995	1996	1997	1998	1999	2000	2001	2002	2003	2004				
Prof. en Perfeccionamiento Instrumental	0	0	0	0	0	0	0	0	0	0	0	0	0	0	0	0	0
Lic. en Perfec. Instrumental	0	0	0	0	0	0	0	0	0	0	0	0	0	0	0	0	0
Prof. en Composición	1	0	0	0	0	1	0	0	0	0	0	0	0	0	0	0	0
Lic. en Composición	3	1	0	0	2	0	0	0	0	0	0	0	0	0	0	0	0
Prof. en Educación Musical	0	0	0	0	0	0	0	0	0	0	0	0	0	0	0	0	0
Lic. en Pintura	6	2	0	1	1	0	0	0	2	0	0	0	0	0	0	0	0
Lic. en Escultura	3	0	0	1	1	1	0	0	0	0	0	0	0	0	0	0	0
Prof. Sup. en Artes Plásticas	4	1	0	1	0	0	1	0	1	0	0	0	0	0	0	0	0
Lic. en Grabado	0	0	0	0	0	0	0	0	0	0	0	0	0	0	0	0	0
Lic. en Grabado	4	0	0	2	0	0	0	0	0	0	0	0	0	0	0	0	0
Lic. en Teatro	4	0	0	0	0	2	0	0	0	0	0	0	0	0	0	0	0
Lic. en Cine y T.V.	12	4	1	1	2	3	0	0	0	1	0	0	0	0	0	0	0
Lic. en Cine y T.V.	56	7	7	5	5	12	6	7	4	1	2	0	0	0	0	0	0
FAC. DE PSICOLOGIA	52	7	4	1	4	5	12	6	7	4	1	2	0	0	0	0	0
Lic. en Psicología	4	0	3	1	0	0	0	0	0	0	0	0	0	0	0	0	0
Prof. en Psicología	6	4	0	0	0	1	0	0	1	0	0	0	0	0	0	0	0
FAC. DE LENGUAS	1	1	0	0	0	0	0	0	0	0	0	0	0	0	0	0	0
Lic. en Lengua y Literatura Castellana	2	1	0	0	0	0	0	0	0	0	0	0	0	0	0	0	0
Prof. de Lengua y Literatura Castellana	1	0	0	0	0	1	0	0	0	0	0	0	0	0	0	0	0
Lic. en Lengua y Literatura Inglesa	0	0	0	0	0	0	0	0	0	0	0	0	0	0	0	0	0
Traductor de Inglés	2	0	0	0	0	0	0	0	0	0	0	0	0	0	0	0	0
Prof. de Lengua Inglesa	0	2	0	0	0	0	0	0	0	0	0	0	0	0	0	0	0
Lic. en Lengua y Literatura Francesa	0	0	0	0	0	0	0	0	0	0	0	0	0	0	0	0	0
Traductor de Francés	0	0	0	0	0	0	0	0	0	0	0	0	0	0	0	0	0
Prof. de Lengua Francesa	0	0	0	0	0	0	0	0	0	0	0	0	0	0	0	0	0
Traductor de Italiano	0	0	0	0	0	0	0	0	0	0	0	0	0	0	0	0	0
Prof. de Lengua Italiana	0	0	0	0	0	0	0	0	0	0	0	0	0	0	0	0	0
Prof. de Portugués	0	0	0	0	0	0	0	0	0	0	0	0	0	0	0	0	0

CUADRO C 2.2: EGRESADOS POR AÑO DE INGRESO A LA CARRERA SEGUN AREA DE ESTUDIO, DEPENDENCIA Y TITULO - MUJERES - Año 2005

Area de estudio, dependencia y título	Total	AÑO DE INGRESO											
		Hasta 1993	1994	1995	1996	1997	1998	1999	2000	2001	2002	2003	2004
TOTAL UNIVERSIDAD	3.712	338	135	215	287	482	564	760	606	197	89	23	16
<i>Porcentaje</i>	<i>100</i>	<i>9,1</i>	<i>3,6</i>	<i>5,8</i>	<i>7,7</i>	<i>13,0</i>	<i>15,2</i>	<i>20,5</i>	<i>16,3</i>	<i>5,3</i>	<i>2,4</i>	<i>0,6</i>	<i>0,4</i>
AREA CIENCIAS BASICAS Y APLICADAS	534	52	17	40	53	76	70	84	92	41	6	3	0
FAC. DE ARQUITECTURA, URB. Y DISEÑO	217	31	11	29	28	44	43	31	0	0	0	0	0
Arquitecto	28	11	27	27	42	40	28	0	0	0	0	0	0
Diseñador Industrial	14	0	2	1	2	3	3	0	0	0	0	0	0
FAC. DE CIENCIAS EXACTAS, FISICAS Y NAT.	87	5	2	6	9	9	10	20	22	4	0	0	0
Ing. Civil	10	1	0	2	0	1	2	4	0	0	0	0	0
Ing. Mecánico Electricista	0	0	0	0	0	0	0	0	0	0	0	0	0
Ing. Electricista Electrónico*	0	0	0	0	0	0	0	0	0	0	0	0	0
Ing. Mecánico Aeronáutico	0	0	0	0	0	0	0	0	0	0	0	0	0
Ing. Aeronáutica	1	0	0	0	0	0	0	0	1	0	0	0	0
Ing. Agrimensur	0	0	0	0	0	0	0	0	0	0	0	0	0
Agnmensor	0	0	0	0	0	0	0	0	0	0	0	0	0
Ing. Químico Industrial	2	1	1	0	0	0	0	0	0	0	0	0	0
Ing. Químico	28	1	0	1	5	1	3	5	10	2	0	0	0
Ingeniero Industrial	1	0	0	0	0	0	0	0	1	0	0	0	0
Geólogo	4	0	0	1	0	1	2	0	0	0	0	0	0
Biólogo	32	0	0	1	3	4	3	11	8	2	0	0	0
Prof. en Ciencias Biológicas	4	0	1	0	0	1	0	0	2	0	0	0	0
Ingeniero Electrónico	5	2	0	1	1	1	0	0	0	0	0	0	0
Constructor	0	0	0	0	0	0	0	0	0	0	0	0	0
Tec. Mecánico Electricista	0	0	0	0	0	0	0	0	0	0	0	0	0
FAC. DE CIENCIAS QUÍMICAS	193	13	3	3	11	18	12	31	67	31	3	1	0
Lic. en Química	14	0	0	0	0	0	0	1	2	11	0	0	0
Lic. en Química Farmacéutica	14	1	0	1	2	2	3	1	1	3	0	0	0
Farmacéutico	37	5	0	2	2	4	0	3	10	7	3	1	0
Lic. en Bioquímica	92	3	3	0	6	7	8	21	38	6	0	0	0
Bioquímico	36	4	0	0	1	5	1	5	16	4	0	0	0
FAC. DE MATEMÁTICA, ASTR. Y FISICA	19	0	1	1	1	1	0	1	3	6	3	2	0
Lic. en Matemática	1	0	0	0	0	0	0	0	1	0	0	0	0
Prof. en Matemática	6	0	0	1	0	0	0	0	1	4	0	0	0
Lic. en Astronomía	2	0	0	0	1	0	0	0	1	0	0	0	0
Lic. en Física	5	0	1	0	0	1	0	0	0	1	2	0	0
Prof. de Física	4	0	0	0	0	0	0	0	0	1	1	2	0
Lic. en Computación	1	0	0	0	0	0	0	1	0	0	0	0	0
FAC. DE CS. AGROPECUARIAS	18	3	0	1	4	4	5	1	0	0	0	0	0
Ing. Agrónomo	18	3	0	1	4	4	5	1	0	0	0	0	0

continúa

* Carrera fuera de la oferta académica.

CUADRO C 2.2 (CONTINUACION)

Área de estudio, dependencia y título	Total	AÑO DE INGRESO											
		Hasta 1993	1994	1995	1996	1997	1998	1999	2000	2001	2002	2003	2004
AREA CIENCIAS SOCIALES	1.096	104	48	60	101	144	167	236	156	21	20	3	16
FAC. DE DERECHO Y CIENCIAS SOCIALES	763	64	30	40	52	92	131	184	130	7	14	3	16
Abogado	479	61	28	32	40	61	78	85	91	2	1	0	0
Lic. en Trabajo Social	101	1	0	2	3	8	6	20	24	5	13	3	16
Lic. en Comunicación Social	183	2	2	6	9	23	47	79	15	0	0	0	0
FAC. DE CIENCIAS ECONOMICAS	333	40	18	20	49	52	56	52	26	14	6	0	0
Contador Público	266	31	16	17	43	40	46	45	14	13	1	0	0
Lic. en Economía	12	1	0	0	0	1	4	0	1	1	4	0	0
Lic. en Administración	55	8	2	3	6	11	6	7	11	0	1	0	0
AREA CIENCIAS MEDICAS	1.444	108	42	75	77	169	197	304	273	126	56	17	0
FAC. DE CIENCIAS MEDICAS	1.164	90	26	55	61	132	147	247	226	108	55	17	0
Médico Cirujano	564	61	19	41	41	87	68	152	93	1	1	0	0
Téc. en Laboratorio Cl. e Histopatológico	54	0	0	0	0	1	2	4	2	12	16	17	0
Lic. en Kinesioterapia y Fisioterapia	260	10	2	1	6	15	30	46	75	75	0	0	0
Lic. en Fonocardiología	66	12	4	6	7	8	25	4	0	0	0	0	0
Lic. en Prod. de Bio-Imágenes	101	3	0	2	0	6	2	7	26	17	38	0	0
Lic. en Enfermería	14	1	0	1	0	2	5	4	1	0	0	0	0
Lic. en Nutrición	105	3	1	4	7	13	15	30	29	3	0	0	0
FAC. DE ODONTOLOGIA	280	18	16	20	16	37	50	57	47	18	1	0	0
Odonatólogo	280	18	16	20	16	37	50	57	47	18	1	0	0
AREA CIENCIAS HUMANAS	638	74	28	40	56	93	110	136	85	9	7	0	0
FAC. DE FILOSOFIA Y HUMANIDADES	157	29	10	13	7	26	27	22	13	5	5	0	0
Lic. en Filosofía	5	0	0	2	1	1	1	0	0	0	0	0	0
Prof. en Filosofía	4	1	0	0	0	0	1	0	1	0	1	0	0
Lic. en Letras Clásicas	0	0	0	0	0	0	0	0	0	0	0	0	0
Prof. de Letras Clásicas	0	0	0	0	0	0	0	0	0	0	0	0	0
Lic. en Letras Modernas	15	2	2	2	2	1	2	4	0	0	0	0	0
Prof. en Letras Modernas	13	1	2	0	1	4	1	3	1	0	0	0	0
Lic. en Historia	7	2	1	0	2	2	0	0	0	0	0	0	0
Prof. en Historia	9	1	0	0	0	1	2	5	0	0	0	0	0
Lic. en Ciencias de la Educación	12	2	1	2	0	2	5	0	0	0	0	0	0
Prof. en Ciencias de la Educación	22	2	1	0	0	6	2	2	9	0	0	0	0
Lic. en Bibliotecología	2	0	0	0	0	0	1	0	0	1	0	0	0
Archivero	0	0	0	0	0	0	0	0	0	0	0	0	0
Lic. en Archivología	9	0	0	0	0	0	0	1	0	4	4	0	0

continúa

CUADRO C 2.2 (CONTINUACION)

Area de estudio, dependencia y título	Total	AÑO DE INGRESO														
		Hasta 1993	1994	1995	1996	1997	1998	1999	2000	2001	2002	2003	2004			
Prof. en Perfeccionamiento Instrumental	0	0	0	0	0	0	0	0	0	0	0	0	0	0	0	0
Lic. en Perfec. Instrumental	0	0	0	0	0	0	0	0	0	0	0	0	0	0	0	0
Prof. en Composición	1	1	0	0	0	0	0	0	0	0	0	0	0	0	0	0
Lic. en Composición	0	0	0	0	0	0	0	0	0	0	0	0	0	0	0	0
Prof. en Educación Musical	1	1	0	0	0	0	0	0	0	0	0	0	0	0	0	0
Lic. en Pintura	18	7	1	1	0	3	3	3	0	0	0	0	0	0	0	0
Lic. en Escultura	1	0	0	0	0	1	0	0	0	0	0	0	0	0	0	0
Prof. Sup. en Artes Plásticas	12	6	0	1	0	1	2	1	1	0	0	0	0	0	0	0
Lic. en Grabado	8	0	1	2	0	2	2	0	1	0	0	0	0	0	0	0
Lic. en Teatro	3	0	0	0	1	0	2	0	0	0	0	0	0	0	0	0
Lic. en Cine y T.V.	15	3	1	3	0	2	3	0	3	0	0	0	0	0	0	0
FAC. DE PSICOLOGIA	386	33	13	16	43	58	66	98	55	2	2	0	0	0	0	0
Lic. en Psicología	344	30	12	16	41	55	58	86	46	0	0	0	0	0	0	0
Prof. en Psicología	42	3	1	0	2	3	8	12	9	2	2	0	0	0	0	0
FAC. DE LENGUAS	96	12	5	11	6	9	17	16	17	2	0	0	0	0	0	0
Lic. en Lengua y Literatura Castellana	3	2	0	1	0	0	0	0	0	0	0	0	0	0	0	0
Prof. de Lengua y Literatura Castellana	11	1	1	2	0	2	2	0	3	0	0	0	0	0	0	0
Lic. en Lengua y Literatura Inglesa	4	1	0	2	1	0	0	0	0	0	0	0	0	0	0	0
Traductor de Inglés	42	3	1	3	3	3	8	10	11	0	0	0	0	0	0	0
Prof. de Lengua Inglesa	23	3	2	2	2	4	4	5	1	0	0	0	0	0	0	0
Lic. en Lengua y Literatura Francesa	1	1	0	0	0	0	0	0	0	0	0	0	0	0	0	0
Traductor de Francés	3	1	0	0	0	0	1	0	1	0	0	0	0	0	0	0
Prof. de Lengua Francesa	1	0	1	0	0	0	0	0	0	0	0	0	0	0	0	0
Traductor de Italiano	3	0	0	1	0	0	1	1	0	0	0	0	0	0	0	0
Prof. de Lengua Italiana	2	0	0	0	0	0	0	1	0	1	0	0	0	0	0	0
Prof. de Portugués	2	0	0	0	0	0	0	0	0	2	0	0	0	0	0	0

CUADRO C 3: EGRESADOS POR PROMEDIO GENERAL EN LA CARRERA SEGUN AREA DE ESTUDIO Y DEPENDENCIA - Año 2005

Área de estudio y dependencias	TOTAL	PROMEDIOS										Sin datos
		2 a menos de 3	3 a menos de 4	4 a menos de 5	5 a menos de 6	6 a menos de 7	7 a menos de 8	8 a menos de 9	9 a menos de 10	10		
TOTAL UNIVERSIDAD	6.028	8	166	700	1.350	1.549	1.414	641	151	6	43	
<i>Porcentaje</i>	<i>100</i>	<i>0,1</i>	<i>2,8</i>	<i>11,6</i>	<i>22,4</i>	<i>25,7</i>	<i>23,5</i>	<i>10,6</i>	<i>2,5</i>	<i>0,1</i>	<i>0,7</i>	
AREA CIENCIAS BASICAS Y APLICADAS	1.166	3	23	122	280	349	269	88	30	2		
FAC. DE ARQUIT., URB. Y DISEÑO	475	1	10	62	153	144	89	15	1			
FAC. DE CS. EXACTAS, FIS. Y NAT.	272	1	1	13	35	81	39	10				
FAC. DE CIENCIAS QUIMICAS	284	1	11	35	56	81	53	18	9			
FAC. DE MATEM., AST. Y FISICA	41			1	2	6	9	11	10	2		
FAC. DE CS. AGROPECUARIAS	114		1	11	34	37	26	5				
AREA CIENCIAS SOCIALES	1.866	3	89	310	444	455	367	158	33	7		
FAC. DE DERECHO Y CS. SOCIALES	1.246	2	31	125	245	342	311	150	33	7		
<i>Abogacía</i>	972	2	31	116	189	211	168	122	26	7		
<i>Trabajo Social</i>	110			2	8	35	45	13	7			
<i>Ciencias de la Información</i>	264			7	48	96	98	15				
FAC. DE CIENCIAS ECONOMICAS	620	1	58	185	199	113	56	8				
AREA CIENCIAS MEDICAS	2.232	2	51	250	547	569	541	220	18	34		
FAC. DE CIENCIAS MEDICAS	1.818	2	30	156	400	482	485	211	18	34		
<i>Medicina</i>	985	2	10	58	155	241	309	161	16	33		
<i>Tecnología Médica</i>	231		10	38	67	55	11	11		1		
<i>Kinesicología y Fisioterapia</i>	408		10	58	153	129	56	2				
<i>Fonoaudiología</i>	67				1	10	30	25				
<i>Entiermento</i>	17				2	5	8	2				
<i>Nutrición</i>	110			2	22	42	33	10	1			
FAC. DE ODONTOLOGIA	414		21	94	147	87	56	9				
AREA CIENCIAS HUMANAS	764	3	18	176	176	237	175	70	4	2		
FAC. DE FILOSOFIA Y HUMANIDADES	221			2	2	21	42	84	66	4	2	
<i>Filosofía</i>	16							3	12	1		
<i>Letras</i>	33					1	4	8	18	2		
<i>Historia</i>	28				1	1	3	13	9	1		
<i>Cs. de la Educación</i>	37					5	4	7	20	1		
<i>Bibliotecología</i>	2				1	1	3	1	1	1		
<i>Archevno</i>	6					1	4	1	2	1		
<i>Música</i>	52					3	10	36	3			
<i>Plástica</i>	7					1	1	5	1			
<i>Teatro</i>	27					9	13	5	1			
<i>Cine</i>	442			6	60	135	159	78	4			
FAC. DE PSICOLOGIA	101		3	12	17	20	36	13				
FAC. DE LENGUAS	17			1	1	1	8	6				
<i>Castellano</i>	72		3	11	16	17	19	6				
<i>Inglés</i>	5					2	3					
<i>Francés</i>	5					5	1					
<i>Italiano</i>	5					1	5					
<i>Portugués</i>	2					1	1					

Escala: Mínimo=0, Máximo=10

CUADRO C 3.1: EGRESADOS POR PROMEDIO GENERAL EN LA CARRERA SEGUN AREA DE ESTUDIO Y DEPENDENCIA - VARONES

Area de estudio y dependencia	TOTAL	PROMEDIOS										Sin datos
		2 a menos de 3	3 a menos de 4	4 a menos de 5	5 a menos de 6	6 a menos de 7	7 a menos de 8	8 a menos de 9	9 a menos de 10	10		
TOTAL UNIVERSIDAD	2.316	6	88	326	605	575	451	191	48	4	22	
Porcentaje	38	0,1	1,5	5,4	10,0	9,5	7,5	3,2	0,8	0,1	0,4	
AREA CIENCIAS BASICAS Y APLICADAS	632	2	14	63	168	183	146	39	16	1		
FAC. DE ARQUIT., URB. Y DISEÑO	258	1	8	35	90	69	46	8	1			
FAC. DE CS. EXACTAS, FIS. Y NAT.	185		1	12	27	60	60	19	6			
FAC. DE CIENCIAS QUIMICAS	71	1	4	6	21	22	13	21	3			
FAC. DE MATEM., AST. Y FISICA	22				2	2	5	6	6	1		
FAC. DE CS. AGROPECUARIAS	96		1	10	28	30	22	5				
AREA CIENCIAS SOCIALES	770	3	50	164	210	175	113	41	12	2		
FAC. DE DERECHO Y CS. SOCIALES	483	2	19	65	121	129	96	37	12	2		
Abogacia	393	2	19	61	98	96	70	33	12	2		
Trabajo Social	9				1	3	3	2				
Ciencias de la Información	81			4	22	30	23	2				
FAC. DE CIENCIAS ECONOMICAS	287	1	31	99	89	46	17	4				
AREA CIENCIAS MEDICAS	788	1	24	98	219	186	161	75	5	19		
FAC. DE CIENCIAS MEDICAS	654	1	15	69	168	161	143	73	5	19		
Medicina	421	1	6	30	82	103	110	66	5	18		
Tecnología Médica	76		4	13	29	11	11	6				
Kinesiología y Fisioterapia	148		5	26	57	43	17					
Fonoaudiología	1				1							
Enfermería	3				2		1					
Nutrición	5				4		4	1				
FAC. DE ODONTOLOGIA	134		9	28	51	25	18	2				
AREA CIENCIAS HUMANAS	126			1	8	31	31	36	15	3	1	
FAC. DE FILOSOFIA Y HUMANIDADES	64				7	7	10	28	15	3	1	
Filosofía	7							1	6			
Lenguas	5								3	2		
Historia	12								1			
Cs. de la Educación	3								2			
Bibliotecología	4								1			
Archihero	4								2			
Música	4								1			
Plástica	13								3			
Teatro	4								1			
Cine	12								4			
FAC. DE PSICOLOGIA	56				7	24	18	7	1			
FAC. DE LENGUAS	6			1	1	3	3	1				
Castellano	3			1	1	2	2	1				
Inglés	3				1	1	1	1				
Francés												
Italiano												
Portugués												

Escala: Mínimo=0, Máximo=10

CUADRO C 3.2: EGRESADOS POR PROMEDIO GENERAL EN LA CARRERA SEGUN AREA DE ESTUDIO Y DEPENDENCIA - MUJERES

Área de estudio y dependencia	TOTAL	PROMEDIOS										Sin datos
		2 a menos de 3	3 a menos de 4	4 a menos de 5	5 a menos de 6	6 a menos de 7	7 a menos de 8	8 a menos de 9	9 a menos de 10	10		
TOTAL UNIVERSIDAD	3.712	2	78	374	745	974	963	450	103	2	21	
<i>Porcentaje</i>	100	0,1	2,1	10,1	20,1	26,2	25,9	12,1	2,8	0,1	0,6	
AREA CIENCIAS BASICAS	534	1	9	59	112	166	123	49	14	1		
FAC. DE ARQUIT., URB. Y DISEÑO	217		2	27	63	75	43	7				
FAC. DE CS. EXACTAS, FIS. Y NAT.	87	1		1	8	21	32	20	4			
FAC. DE CIENCIAS QUIMICAS	193		7	29	35	59	17	6				
FAC. DE MATEM., AST. Y FISICA	19			1		4	4	5	4	1		
FAC. DE CS. AGROPECUARIAS	18			1	6	7	4					
AREA CIENCIAS SOCIALES	1.096		39	146	234	280	254	117	21	5		
FAC. DE DERECHO Y CS. SOCIALES	763		12	60	124	213	215	113	21	5		
<i>Abogacía</i>	479		12	55	91	115	98	59	14	5		
<i>Treballo Social</i>	101			2	7	32	42	11	7			
<i>Ciencias de la Información</i>	183			3	26	66	75	13				
FAC. DE CIENCIAS ECONOMICAS	333		27	96	110	67	39	4				
AREA CIENCIAS MEDICAS	1.444	1	27	152	328	383	380	145	13	15		
FAC. DE CIENCIAS MEDICAS	1.164	1	15	87	232	321	342	138	13	15		
<i>Medicina</i>	584	1	4	28	73	138	199	95	11	15		
<i>Technologie Médica</i>	155		6	25	38	43	38	5				
<i>Kinesología y Fisioterapia</i>	260		5	32	96	86	39	2				
<i>Fonoaudiología</i>	66				1	9	30	25	1			
<i>Enfermería</i>	14				2	9	7	2				
<i>Nutrición</i>	105			2	22	42	29	9	1			
FAC. DE ODONTOLOGIA	280		12	65	96	62	38	7				
AREA CIENCIAS HUMANAS	639		3	17	71	145	206	139	55	1	1	
FAC. DE FILOSOFIA Y HUMANIDADES	157				2	14	32	56	51	1	1	
<i>Filosofía</i>	9							2	6			
<i>Letras</i>	28					1	4	8	15			
<i>Historia</i>	16				1	1	2	4	8			
<i>Cs. de la Educación</i>	34					5	4	6	18	1		
<i>Bibliotecología</i>	2							1	1			
<i>Archivero</i>	9			1	1	1	3	3	1			
<i>Música</i>	2					1	1	1	1			
<i>Plástica</i>	39					3	8	26	2			
<i>Teatro</i>	3						1	2				
<i>Cine</i>	15					2	9	4				
FAC. DE PSICOLOGIA	386			6	53	111	141	71	4			
FAC. DE LENGUAS	95		3	11	16	20	33	12				
<i>Castellano</i>	14				1	1	6	6				
<i>Inglés</i>	69		3	11	15	17	18	5				
<i>Francés</i>	5				2	2	3					
<i>Italiano</i>	5						5					
<i>Portugués</i>	2						1					

Escala: Mínimo=0, Máximo=10

CUADRO C 4: EGRESADOS POR EDAD SEGUN AREA DE ESTUDIO Y DEPENDENCIA - Año 2005

Área de estudio y dependencia	TOTAL	EDAD (En años)							
		20-25	26-30	31-35	36-40	41-45	46-50	51 y más	Sin datos
TOTAL UNIVERSIDAD	6.028	2.301	2.624	595	161	73	31	43	200
<i>Porcentaje</i>	<i>100</i>	<i>38,2</i>	<i>43,5</i>	<i>9,9</i>	<i>2,7</i>	<i>1,2</i>	<i>0,5</i>	<i>0,7</i>	<i>3,3</i>
AREA CIENCIAS BASICAS Y APLICADAS	1.166	315	523	133	38	14		1	142
FAC. DE ARQUIT., URB. Y DISEÑO	475	57	314	76	22	6			
FAC. DE CS. EXACTAS, FIS. Y NAT.	272	45	52	24	7	5		1	138
FAC. DE CIENCIAS QUIMICAS	264	153	79	18	9	3			2
FAC. DE MATEM., AST. Y FISICA	41	29	10	2					
FAC. DE CS. AGROPECUARIAS	114	31	68	13					2
AREA CIENCIAS SOCIALES	1.866	683	909	185	40	12	9	17	11
FAC. DE DERECHO Y CS. SOCIALES	1.246	489	559	127	27	9	8	17	10
<i>Abogacía</i>	872	311	400	110	21	7	6	15	2
<i>Trabajo Social</i>	110	49	42	8	3	1		1	6
<i>Ciencias de la Información</i>	264	129	117	9	3	1	2	1	2
FAC. DE CIENCIAS ECONOMICAS	620	194	350	58	13	3	1		1
AREA CIENCIAS MEDICAS	2.232	1.073	852	172	52	19	7	12	45
FAC. DE CIENCIAS MEDICAS	1.818	890	666	141	47	17	7	12	38
<i>Medicina</i>	985	419	406	98	31	8	3	3	17
<i>Tecnología Médica</i>	231	144	55	10	5	3		2	12
<i>Kinesiología y Fisioterapia</i>	408	249	130	12	4	4	1	2	6
<i>Fonoaudiología</i>	67	15	31	14	5	2			
<i>Enfermería</i>	17	2	5	1	2		2	5	
<i>Nutrición</i>	110	61	39	6			1		3
FAC. DE ODONTOLOGIA	414	183	186	31	5	2			7
AREA CIENCIAS HUMANAS	764	230	340	105	31	28	15	13	2
FAC. DE FILOSOFIA Y HUMANIDADES	221	37	95	41	14	18	7	9	
<i>Filosofía</i>	16	2	8	3		3			
<i>Letras</i>	33	5	18	3	1	4		2	
<i>Historia</i>	28	3	11	7	4	2		1	
<i>Cs. de la Educación</i>	37	13	11	4	3	3	2	1	
<i>Bibliotecología</i>	2		1	1				1	
<i>Archivero</i>	13	4	1	2		2	2	2	
<i>Música</i>	6		3	2	1				
<i>Plástica</i>	52	9	18	14	4	2	3	2	
<i>Teatro</i>	7	1	6						
<i>Cine y T.V.</i>	27		19	5	1	2			
FAC. DE PSICOLOGIA	442	162	203	46	14	6	8	1	2
FAC. DE LENGUAS	101	31	42	18	3	4		3	
<i>Castellano</i>	17	2	6	4	3	1		1	
<i>Inglés</i>	72	26	34	10		1		1	
<i>Francés</i>	5		2	1		1		1	
<i>Italiano</i>	5	3		2					
<i>Portugués</i>	2			1		1			

GRAFICO 10: EDAD PROMEDIO DEL EGRESADO SEGUN FACULTAD

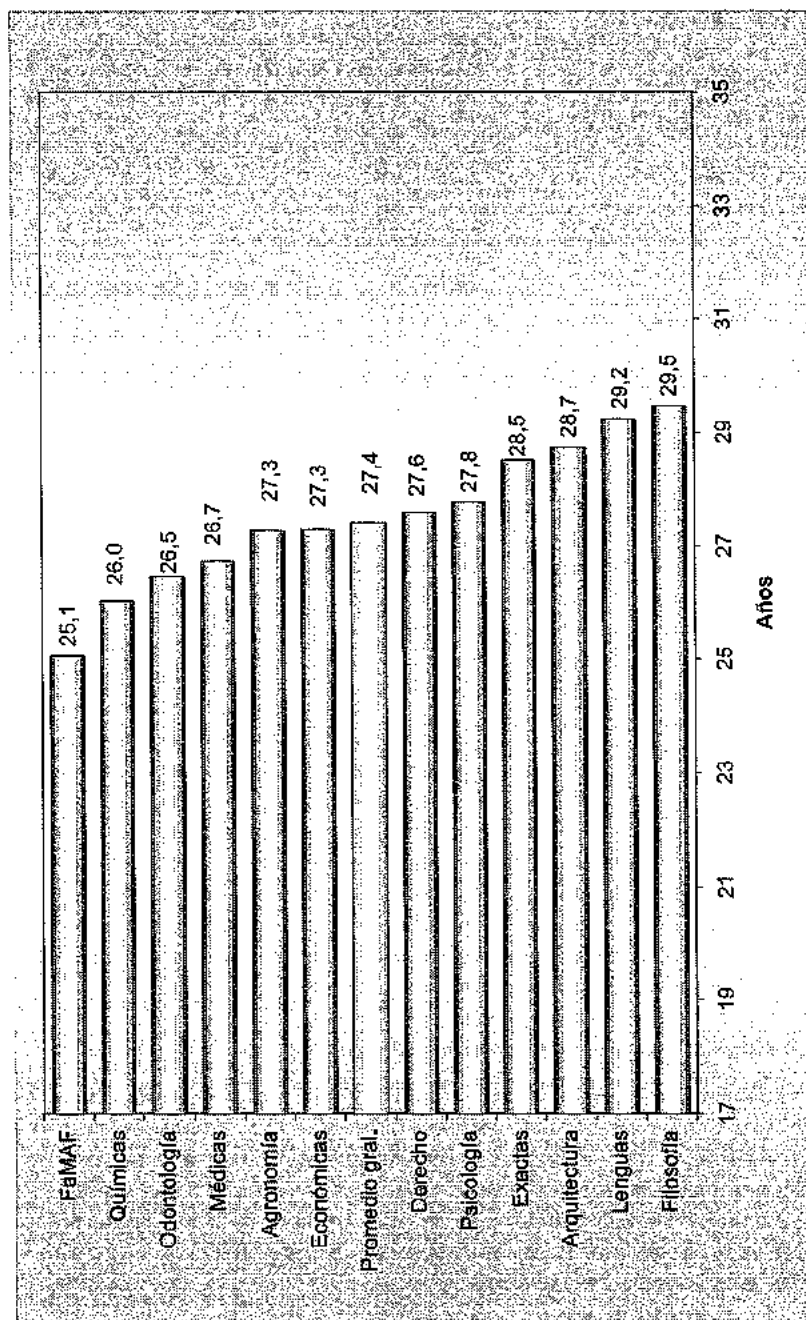

CUADRO C 5: EGRESADOS POR ESTADO CIVIL SEGUN AREA DE ESTUDIO Y DEPENDENCIA - Año 2005

Área de estudio y dependencia	TOTAL	Estado civil			Sin datos
		Soltero/a	Casado/a	Otros	
TOTAL UNIVERSIDAD	6.028	4.977	577	143	331
<i>Porcentaje</i>	<i>100</i>	<i>82,6</i>	<i>9,6</i>	<i>2,4</i>	<i>5,5</i>
AREA CIENCIAS BASICAS Y APLICADAS	1.166	744	110	33	279
FAC. DE ARQUIT., URB. Y DISEÑO	475	383	73	13	6
FAC. DE CS. EXACTAS, FIS. Y NAT.	272				272
FAC. DE CIENCIAS QUIMICAS	264	222	27	14	1
FAC. DE MATEM., AST. Y FISICA	41	39	1	1	
FAC. DE CS. AGROPECUARIAS	114	100	9	5	
AREA CIENCIAS SOCIALES	1.866	1.657	164	24	21
FAC. DE DERECHO Y CS. SOCIALES	1.246	1.123	93	11	19
<i>Abogacía</i>	<i>872</i>	<i>788</i>	<i>73</i>	<i>8</i>	<i>3</i>
<i>Trabajo Social</i>	<i>110</i>	<i>92</i>	<i>17</i>		<i>1</i>
<i>Ciencias de la Información</i>	<i>264</i>	<i>243</i>	<i>3</i>	<i>3</i>	<i>15</i>
FAC. DE CIENCIAS ECONOMICAS	620	534	71	13	2
AREA CIENCIAS MEDICAS	2.232	2.009	175	39	9
FAC. DE CIENCIAS MEDICAS	1.818	1.637	145	27	9
<i>Medicina</i>	<i>985</i>	<i>909</i>	<i>70</i>	<i>4</i>	<i>2</i>
<i>Tecnología Médica</i>	<i>231</i>	<i>208</i>	<i>18</i>	<i>2</i>	<i>3</i>
<i>Kinesiología y Fisioterapia</i>	<i>408</i>	<i>363</i>	<i>31</i>	<i>12</i>	<i>2</i>
<i>Fonoaudiología</i>	<i>67</i>	<i>57</i>	<i>9</i>		<i>1</i>
<i>Enfermería</i>	<i>17</i>	<i>9</i>	<i>5</i>	<i>3</i>	
<i>Nutrición</i>	<i>110</i>	<i>91</i>	<i>12</i>	<i>6</i>	<i>1</i>
FAC. DE ODONTOLOGIA	414	372	30	12	
AREA CIENCIAS HUMANAS	764	567	128	47	22
FAC. DE FILOSOFIA Y HUMANIDADES	221	136	62	17	6
<i>Filosofía</i>	<i>16</i>	<i>12</i>	<i>3</i>		<i>1</i>
<i>Letras</i>	<i>33</i>	<i>23</i>	<i>9</i>	<i>1</i>	
<i>Historia</i>	<i>28</i>	<i>15</i>	<i>7</i>	<i>6</i>	
<i>Cs. de la Educación</i>	<i>37</i>	<i>21</i>	<i>14</i>	<i>2</i>	
<i>Bibliotecología</i>	<i>2</i>		<i>1</i>	<i>1</i>	
<i>Archivero</i>	<i>13</i>	<i>7</i>	<i>4</i>	<i>2</i>	
<i>Música</i>	<i>6</i>	<i>1</i>	<i>4</i>		<i>1</i>
<i>Plástica</i>	<i>52</i>	<i>30</i>	<i>15</i>	<i>4</i>	<i>3</i>
<i>Teatro</i>	<i>7</i>	<i>6</i>	<i>1</i>		
<i>Cine y T.V.</i>	<i>27</i>	<i>21</i>	<i>4</i>	<i>1</i>	<i>1</i>
FAC. DE PSICOLOGIA	442	349	52	27	14
FAC. DE LENGUAS	101	82	14	3	2
<i>Castellano</i>	<i>17</i>	<i>12</i>	<i>2</i>	<i>2</i>	<i>1</i>
<i>Inglés</i>	<i>72</i>	<i>61</i>	<i>10</i>		<i>1</i>
<i>Francés</i>	<i>5</i>	<i>4</i>		<i>1</i>	
<i>Italiano</i>	<i>5</i>	<i>5</i>			
<i>Portugués</i>	<i>2</i>		<i>2</i>		

CUADRO C 6: EGRESADOS DE CARRERAS DE GRADO POR NACIONALIDAD SEGUN AREA DE ESTUDIO Y DEPENDENCIA - Año 2005

Área de estudio y dependencia	TOTAL	Nacionalidad Argentina			Extranjero		Sin datos
		Nativo	Por opción	Naturalizado	Res, Perm,	Res, Temp,	
TOTAL UNIVERSIDAD	6.028	5.934	34	4	7	1	48
<i>Porcentaje</i>	<i>100</i>	<i>98,4</i>	<i>0,6</i>	<i>0,1</i>	<i>0,1</i>	<i>0,0</i>	<i>0,8</i>
AREA CIENCIAS BASICAS Y APLICADAS	1.166	1.159	1		3		3
FAC. DE ARQUIT., URB. Y DISEÑO	475	472	1		2		
FAC. DE CS. EXACTAS, FIS. Y NAT.	272	271					1
FAC. DE CIENCIAS QUIMICAS	264	263			1		
FAC. DE MATEM., AST. Y FISICA	41	41					
FAC. DE CS. AGROPECUARIAS	114	112					2
AREA CIENCIAS SOCIALES	1.866	1.844	5	2	2		13
FAC. DE DERECHO Y CS. SOCIALES	1.246	1.225	5	1	2		13
<i>Abogacía</i>	<i>872</i>	<i>860</i>	<i>4</i>		<i>1</i>		<i>7</i>
<i>Trabajo Social</i>	<i>110</i>	<i>106</i>					<i>4</i>
<i>Ciencias de la Información</i>	<i>264</i>	<i>259</i>	<i>1</i>	<i>1</i>	<i>1</i>		<i>2</i>
FAC. DE CIENCIAS ECONOMICAS	620	619		1			
AREA CIENCIAS MEDICAS	2.232	2.174	26	2	1		29
FAC. DE CIENCIAS MEDICAS	1.818	1.764	22	2	1		29
<i>Medicina</i>	<i>985</i>	<i>944</i>	<i>22</i>	<i>2</i>			<i>17</i>
<i>Tecnología Médica</i>	<i>231</i>	<i>219</i>					<i>12</i>
<i>Kinesiología y Fisioterapia</i>	<i>408</i>	<i>408</i>					
<i>Fonocardiología</i>	<i>67</i>	<i>67</i>					
<i>Enfermería</i>	<i>17</i>	<i>17</i>					
<i>Nutrición</i>	<i>110</i>	<i>109</i>			<i>1</i>		
FAC. DE ODONTOLOGIA	414	410	4				
AREA CIENCIAS HUMANAS	764	757	2		1	1	3
FAC. DE FILOSOFIA Y HUMANIDADES	221	216	2				3
<i>Filosofía</i>	<i>16</i>	<i>15</i>					<i>1</i>
<i>Letras</i>	<i>33</i>	<i>32</i>					<i>1</i>
<i>Historia</i>	<i>28</i>	<i>28</i>					
<i>Cs. de la Educación</i>	<i>37</i>	<i>36</i>	<i>1</i>				
<i>Bibliotecología</i>	<i>2</i>	<i>2</i>					
<i>Archivero</i>	<i>13</i>	<i>13</i>					
<i>Música</i>	<i>6</i>	<i>6</i>					
<i>Plástica</i>	<i>52</i>	<i>51</i>					<i>1</i>
<i>Teatro</i>	<i>7</i>	<i>6</i>	<i>1</i>				
<i>Cine y T.V.</i>	<i>27</i>	<i>27</i>					
FAC. DE PSICOLOGIA	442	441			1		
FAC. DE LENGUAS	101	100					1
<i>Castellano</i>	<i>17</i>	<i>16</i>					<i>1</i>
<i>Inglés</i>	<i>72</i>	<i>72</i>					
<i>Francés</i>	<i>5</i>	<i>5</i>					
<i>Italiano</i>	<i>5</i>	<i>5</i>					
<i>Portugués</i>	<i>2</i>	<i>2</i>					

CUADRO C 7: EGRESADOS POR EXPECTATIVAS DE TRABAJO SEGUN AREA DE ESTUDIO Y DEPENDENCIA - Año 2005

Área de estudio y dependencia	TOTAL	EXPECTATIVA DE TRABAJO					
		Muchas	Suficientes	Escasas	Nulas	No sabe	Sin datos
TOTAL UNIVERSIDAD	6.028	669	2.483	1.341	32	47	1.456
<i>Porcentaje</i>	<i>100</i>	<i>11,1</i>	<i>41,2</i>	<i>22,2</i>	<i>0,5</i>	<i>0,8</i>	<i>24,2</i>
AREA CIENCIAS BASICAS Y APLICADAS	1.166	168	359	228	8	1	402
FAC. DE ARQUIT., URB. Y DISEÑO	475	76	202	105	2		90
FAC. DE CS. EXACTAS, FIS. Y NAT.	272						272
FAC. DE CIENCIAS QUIMICAS	264	39	77	114	6	1	27
FAC. DE MATEM., AST. Y FISICA	41	16	19	5			1
FAC. DE CS. AGROPECUARIAS	114	37	61	4			12
AREA CIENCIAS SOCIALES	1.866	216	1.059	424	9	1	157
FAC. DE DERECHO Y CS. SOCIALES	1.246	93	700	318	7	1	127
<i>Abogacia</i>	872	54	577	132	1	1	107
<i>Trabajo Social</i>	110	24	58	21			7
<i>Ciencias de la Información</i>	264	15	65	165	6		13
FAC. DE CIENCIAS ECONOMICAS	620	123	359	106	2		30
AREA CIENCIAS MEDICAS	2.232	159	734	446	12	45	836
FAC. DE CIENCIAS MEDICAS	1.818	124	545	343	4	43	759
<i>Medicina</i>	985	36	143	94	1	20	691
<i>Tecnología Médica</i>	231	7	80	118	1	22	3
<i>Kinesiología y Fisioterapia</i>	408	65	228	66	2	1	46
<i>Fonoaudiología</i>	67	5	26	35			1
<i>Enfermería</i>	17	3	10	4			
<i>Nutrición</i>	110	8	58	26			18
FAC. DE ODONTOLOGIA	414	35	189	103	8	2	77
AREA CIENCIAS HUMANAS	764	126	331	243	3		61
FAC. DE FILOSOFIA Y HUMANIDADES	221	28	103	74			16
<i>Filosofía</i>	16	2	6	6			2
<i>Letras</i>	33	10	16	6			1
<i>Historia</i>	28	2	13	11			2
<i>Cs. de la Educación</i>	37	4	24	8			1
<i>Bibliotecología</i>	2	1					1
<i>Archivero</i>	13	2	7	1			3
<i>Música</i>	6		3	2			1
<i>Plástica</i>	52	4	22	24			2
<i>Teatro</i>	7	1	3	2			1
<i>Cine y T.V.</i>	27	2	9	14			2
FAC. DE PSICOLOGIA	442	66	175	157	3		41
FAC. DE LENGUAS	101	32	53	12			4
<i>Castellano</i>	17	5	10				2
<i>Inglés</i>	72	25	34	11			2
<i>Francés</i>	5		4	1			
<i>Italiano</i>	5	1	4				
<i>Portugués</i>	2	1	1				

CUADRO C 8: EGRESADOS POR INTENCION DE CONTINUAR ESTUDIANDO SEGUN AREA DE ESTUDIO Y DEPENDENCIA - Año 2005

Área de estudio y dependencia	TOTAL	NO CONTINUA	PIENSA CONTINUAR SUS ESTUDIOS				Sin datos
			En la UNC	En otras Univ. Nacionales	En Instit. Priv. del país	En el extranjero	
TOTAL UNIVERSIDAD	6.028	811	1.820	392	394	168	2.342
<i>Porcentaje</i>	<i>100</i>	<i>13,5</i>	<i>30,2</i>	<i>6,5</i>	<i>6,5</i>	<i>2,8</i>	<i>38,9</i>
AREA CIENCIAS BASICAS Y APLICADAS	1.166	115	293	75	34	39	610
FAC. DE ARQUIT., URB. Y DISEÑO	475	74	144	48	18	30	161
FAC. DE CS. EXACTAS, FIS. Y NAT.	272						272
FAC. DE CIENCIAS QUIMICAS	264	31	113	11	8	2	99
FAC. DE MATEM., AST. Y FISICA	41		20	2	2	5	12
FAC. DE CS. AGROPECUARIAS	114	10	16	14	6	2	66
AREA CIENCIAS SOCIALES	1.866	484	748	127	104	51	352
FAC. DE DERECHO Y CS. SOCIALES	1.246	422	404	78	66	31	245
<i>Abogacía</i>	872	406	286	38	27	11	104
<i>Trabajo Social</i>	110	11	43	8	2	2	44
<i>Ciencias de la Información</i>	264	5	75	32	37	18	97
FAC. DE CIENCIAS ECONOMICAS	620	62	344	49	38	20	107
AREA CIENCIAS MEDICAS	2.232	185	455	157	214	53	1.168
FAC. DE CIENCIAS MEDICAS	1.818	164	335	136	148	45	990
<i>Medicina</i>	985	39	150	64	17	22	693
<i>Tecnología Médica</i>	231	33	98	21	15	10	54
<i>Kinesiólogía y Fisioterapia</i>	408	49	68	34	92	9	156
<i>Fonocardiología</i>	67	36	4	5	16	3	3
<i>Enfermería</i>	17	3					14
<i>Nutrición</i>	110	4	15	12	8	1	70
FAC. DE ODONTOLOGÍA	414	21	120	21	66	8	178
AREA CIENCIAS HUMANAS	764	27	324	33	42	25	212
FAC. DE FILOSOFIA Y HUMANIDADES	221	11	132	9	4	16	49
<i>Filosofía</i>	16		10	1		2	3
<i>Letras</i>	33		24	1		2	6
<i>Historia</i>	26		28	2		2	1
<i>Cs. de la Educación</i>	37	1	31	2		2	1
<i>Bibliotecología</i>	2		1				1
<i>Archivero</i>	13		10				3
<i>Música</i>	6		3		1		2
<i>Plástica</i>	52	6	23		2	6	15
<i>Teatro</i>	7		2		1		4
<i>Cine y T.V.</i>	27	4	5	3		2	13
FAC. DE PSICOLOGIA	442	16	192	24	38	9	163
FAC. DE LENGUAS	101						
<i>Castellano</i>	17	1	12		1	1	2
<i>Inglés</i>	72	2	36	3	1	5	25
<i>Francés</i>	5		4				1
<i>Italiano</i>	5	1	3				1
<i>Portugués</i>	2		1				1

GRAFICO 11: DISTRIBUCION DE EGRESADOS POR INTENCION ESTUDIANDO - Año 2005



GRAFICO 12: DISTRIBUCION DE EGRESADOS POR LUGAR DONDE PIENSA RADICARSE - Año 2005



CUADRO C 9: EGRESADOS DE CARRERAS DE GRADO SEGUN LUGAR DONDE PROYECTA RADICARSE - Año 2005

Área de estudio y dependencia	TOTAL	PROYECTA RADICARSE EN						Sin datos
		Córdoba				Otras Prov.	Extranjero	
		Total	Capit.	Inter.	Sin datos			
TOTAL UNIVERSIDAD	6.028	3.063	1.035	301	1.727	895	34	2.036
<i>Porcentaje</i>	<i>100</i>	<i>50,8</i>	<i>17,2</i>	<i>5,0</i>	<i>28,6</i>	<i>14,8</i>	<i>0,6</i>	<i>33,8</i>
AREA CIENCIAS BASICAS Y APLICADAS	1.166	600	225	97	278	92	9	465
FAC. DE ARQUIT., URB. Y DISEÑO	475	334	58	15	261	41	4	96
FAC. DE CS. EXACTAS, FIS. Y NAT.	272							272
FAC. DE CIENCIAS QUIMICAS	264	164	127	37		29	3	68
FAC. DE MATEM., AST. Y FISICA	41	33	31	2		1	2	5
FAC. DE CS. AGROPECUARIAS	114	69	9	43	17	21		24
AREA CIENCIAS SOCIALES	1.866	1.147	305	31	811	257	5	457
FAC. DE DERECHO Y CS. SOCIALES	1.246	646	44	11	591	187	3	410
<i>Abogacia</i>	<i>872</i>	<i>548</i>	<i>1</i>		<i>547</i>	<i>155</i>	<i>1</i>	<i>168</i>
<i>Trabajo Social</i>	<i>110</i>	<i>59</i>	<i>34</i>	<i>11</i>	<i>14</i>	<i>28</i>		<i>23</i>
<i>Ciencias de la Información</i>	<i>264</i>	<i>39</i>	<i>9</i>		<i>30</i>	<i>4</i>	<i>2</i>	<i>219</i>
FAC. DE CIENCIAS ECONOMICAS	620	501	261	20	220	70	2	47
AREA CIENCIAS MEDICAS	2.232	787	215	85	487	477	12	956
FAC. DE CIENCIAS MEDICAS	1.818	563	117	75	371	327	10	918
<i>Medicina</i>	<i>985</i>	<i>195</i>	<i>2</i>	<i>1</i>	<i>192</i>	<i>94</i>	<i>6</i>	<i>690</i>
<i>Tecnología Médica</i>	<i>231</i>	<i>101</i>		<i>1</i>	<i>100</i>	<i>48</i>	<i>1</i>	<i>81</i>
<i>Kinesiología y Fisioterapia</i>	<i>408</i>	<i>163</i>	<i>82</i>	<i>57</i>	<i>24</i>	<i>148</i>	<i>2</i>	<i>95</i>
<i>Fonoaudiología</i>	<i>67</i>	<i>47</i>	<i>1</i>	<i>1</i>	<i>45</i>	<i>12</i>		<i>8</i>
<i>Enfermería</i>	<i>17</i>							<i>17</i>
<i>Nutrición</i>	<i>110</i>	<i>57</i>	<i>32</i>	<i>15</i>	<i>10</i>	<i>25</i>	<i>1</i>	<i>27</i>
FAC. DE ODONTOLOGIA	414	224	98	10	116	150	2	38
AREA CIENCIAS HUMANAS	764	529	290	88	151	69	8	158
FAC. DE FILOSOFIA Y HUMANIDADES	221	165	96	26	43	10	4	42
<i>Filosofía</i>	<i>16</i>	<i>8</i>	<i>3</i>	<i>3</i>	<i>2</i>			<i>8</i>
<i>Letras</i>	<i>33</i>	<i>30</i>	<i>16</i>	<i>3</i>	<i>11</i>	<i>2</i>	<i>1</i>	
<i>Historia</i>	<i>28</i>	<i>27</i>	<i>16</i>	<i>5</i>	<i>6</i>	<i>1</i>		
<i>Cs. de la Educación</i>	<i>37</i>	<i>30</i>	<i>22</i>	<i>6</i>	<i>2</i>	<i>5</i>		<i>2</i>
<i>Bibliotecología</i>	<i>2</i>	<i>1</i>	<i>1</i>					<i>1</i>
<i>Archivero</i>	<i>13</i>	<i>10</i>	<i>7</i>		<i>3</i>			<i>3</i>
<i>Música</i>	<i>6</i>	<i>6</i>	<i>3</i>	<i>2</i>	<i>1</i>			
<i>Plástica</i>	<i>52</i>	<i>31</i>	<i>14</i>	<i>6</i>	<i>11</i>	<i>1</i>	<i>3</i>	<i>17</i>
<i>Teatro</i>	<i>7</i>	<i>6</i>	<i>4</i>		<i>2</i>			<i>1</i>
<i>Cine y T.V.</i>	<i>27</i>	<i>16</i>	<i>10</i>	<i>1</i>	<i>5</i>	<i>1</i>		<i>10</i>
FAC. DE PSICOLOGIA	442	292	165	51	76	50		100
FAC. DE LENGUAS	101	72	29	11	32	9	4	16
<i>Castellano</i>	<i>17</i>	<i>14</i>	<i>12</i>		<i>2</i>		<i>1</i>	<i>2</i>
<i>Inglés</i>	<i>72</i>	<i>47</i>	<i>13</i>	<i>10</i>	<i>24</i>	<i>9</i>	<i>3</i>	<i>13</i>
<i>Francés</i>	<i>5</i>	<i>4</i>	<i>2</i>		<i>2</i>			<i>1</i>
<i>Italiano</i>	<i>5</i>	<i>5</i>	<i>1</i>	<i>1</i>	<i>3</i>			
<i>Portugués</i>	<i>2</i>	<i>2</i>	<i>1</i>		<i>1</i>			

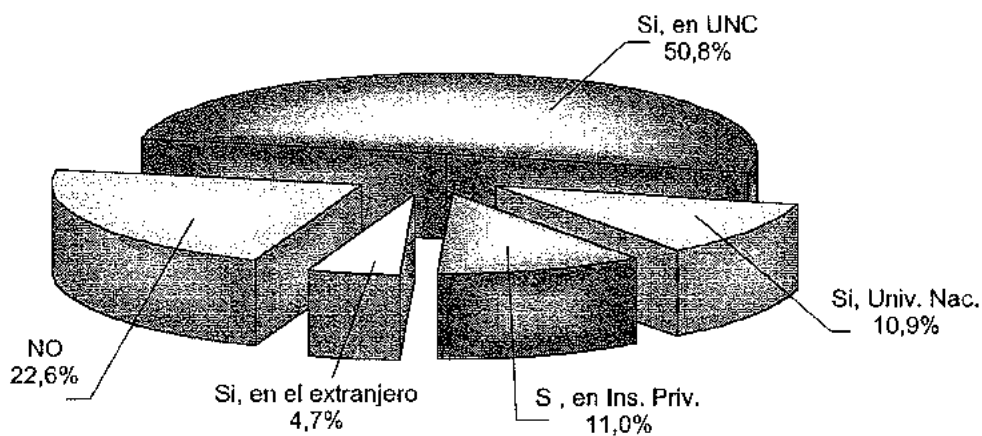
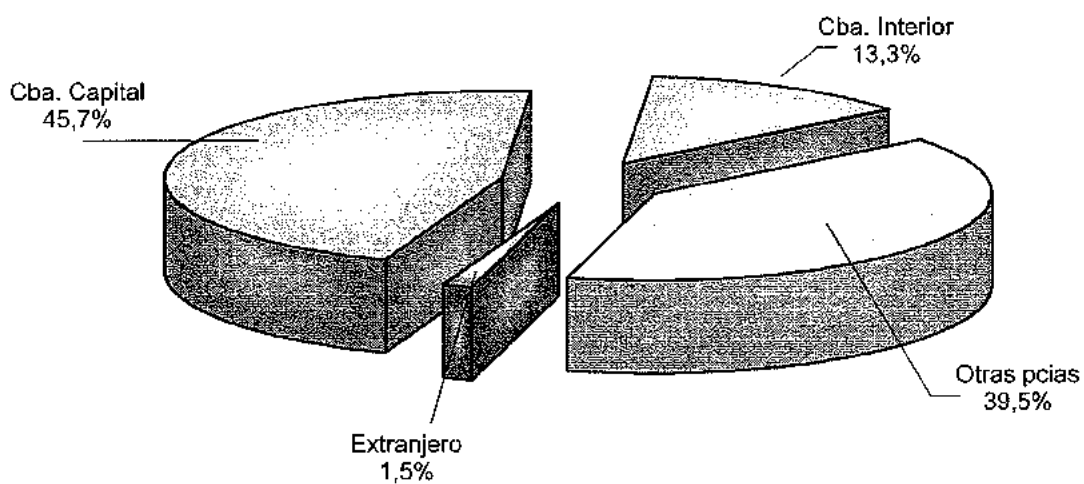
CUADRO C 10: EGRESADOS POR SITUACION LABORAL SEGUN AREA DE ESTUDIO Y DEPENDENCIA - Año 2005

Área de estudio y dependencia	TOTAL	NO TRABAJA	SI TRABAJA			Sin datos
			Trab remun rel dependencia	Trab remun independiente	Trabajo no remunerado	
TOTAL UNIVERSIDAD	6.028	1.584	1.232	294	151	2.767
<i>Porcentaje</i>	<i>100</i>	<i>26,3</i>	<i>20,4</i>	<i>4,9</i>	<i>2,5</i>	<i>45,9</i>
AREA CIENCIAS BASICAS Y APLICADAS	1.166	439	341	65	17	304
FAC. DE ARQUIT., URB. Y DISEÑO	475	186	223	39	6	21
FAC. DE CS. EXACTAS, FIS. Y NAT	272					272
FAC. DE CIENCIAS QUIMICAS	284	186	62	11	5	
FAC. DE MATEM., AST. Y FISICA	41	23	15	2	1	
FAC. DE CS. AGROPECUARIAS	114	44	41	13	5	11
AREA CIENCIAS SOCIALES	1.866	373	495	100	22	876
FAC. DE DERECHO Y CS. SOCIALES	1.246	106	209	47	11	873
<i>Abogacía</i>	<i>872</i>					<i>872</i>
<i>Trabajo Social</i>	<i>110</i>	<i>52</i>	<i>49</i>	<i>6</i>	<i>2</i>	<i>1</i>
<i>Ciencias de la Información</i>	<i>264</i>	<i>54</i>	<i>160</i>	<i>41</i>	<i>9</i>	
FAC. DE CIENCIAS ECONÓMICAS	620	267	286	53	11	3
AREA CIENCIAS MEDICAS	2.232	546	50	31	58	1.547
FAC. DE CIENCIAS MEDICAS	1.818	221	33	20	11	1.533
<i>Medicina</i>	<i>985</i>					<i>985</i>
<i>Tecnología Médica</i>	<i>231</i>					<i>231</i>
<i>Kinesiología y Fisioterapia</i>	<i>408</i>	<i>221</i>	<i>33</i>	<i>20</i>	<i>11</i>	<i>123</i>
<i>Fonoaudiología</i>	<i>67</i>					<i>67</i>
<i>Enfermería</i>	<i>17</i>					<i>17</i>
<i>Nutrición</i>	<i>110</i>					<i>110</i>
FAC. DE ODONTOLOGÍA	414	325	17	11	47	14
AREA CIENCIAS HUMANAS	764	226	346	98	54	40
FAC. DE FILOSOFIA Y HUMANIDADES	221	38	95	54	26	8
<i>Filosofía</i>	<i>16</i>	<i>3</i>	<i>5</i>	<i>2</i>	<i>4</i>	<i>2</i>
<i>Letras</i>	<i>33</i>	<i>4</i>	<i>11</i>	<i>12</i>	<i>6</i>	
<i>Historia</i>	<i>28</i>	<i>7</i>	<i>13</i>	<i>5</i>	<i>3</i>	
<i>Cs. de la Educación</i>	<i>37</i>	<i>6</i>	<i>25</i>	<i>6</i>		
<i>Bibliotecología</i>	<i>2</i>		<i>2</i>			
<i>Archivero</i>	<i>13</i>	<i>1</i>	<i>4</i>	<i>5</i>	<i>1</i>	<i>2</i>
<i>Música</i>	<i>6</i>	<i>1</i>	<i>3</i>	<i>2</i>		
<i>Plástica</i>	<i>52</i>	<i>13</i>	<i>18</i>	<i>14</i>	<i>4</i>	<i>3</i>
<i>Teatro</i>	<i>7</i>		<i>5</i>	<i>2</i>		
<i>Cine y T.V.</i>	<i>27</i>	<i>3</i>	<i>9</i>	<i>6</i>	<i>8</i>	<i>1</i>
FAC. DE PSICOLOGIA	442	174	171	38	28	31
FAC. DE LENGUAS	101	14	80	6		1
<i>Castellano</i>	<i>17</i>	<i>1</i>	<i>16</i>			
<i>Inglés</i>	<i>72</i>	<i>13</i>	<i>54</i>	<i>4</i>		<i>1</i>
<i>Francés</i>	<i>5</i>		<i>3</i>	<i>2</i>		
<i>Italiano</i>	<i>5</i>		<i>5</i>			
<i>Portugués</i>	<i>2</i>		<i>2</i>			

GRAFICO 13: DISTRIBUCION DE EGRESADOS POR SITUACION LABORAL
Año 2005

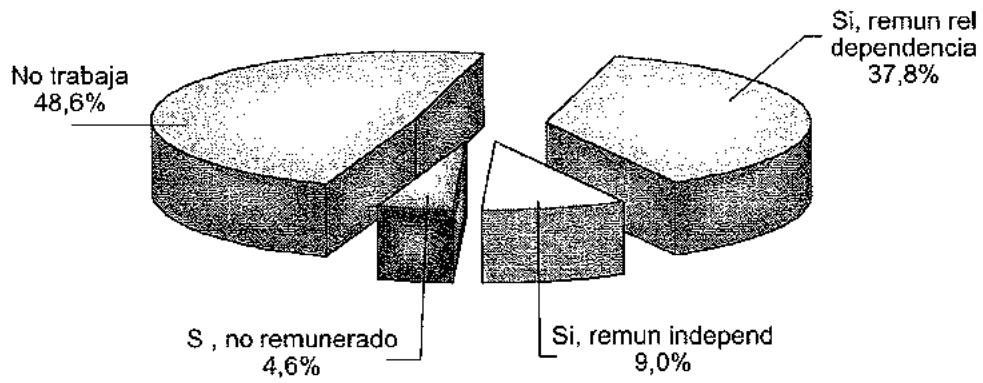

SECCION IV

NIVEL MEDIO Y SUPERIOR
NO UNIVERSITARIO 2006

COLEGIO NACIONAL DE MONSERRAT

ESCUELA SUPERIOR DE COMERCIO
MANUEL BELGRANO

CUADRO D 1: ALUMNOS DE NIVEL MEDIO POR ESTABLECIMIENTO Y SEXO - Período 1996-2006

Año	TOTAL DE ALUMNOS		Col. Nac. de Monserrat		Esc. de Com. M. Belgrano			
	TOTAL	Varones	Mujeres	Total	Varones	Mujeres	Total	Varones
1996	3.466	2.606	860	1.594	1.594	1.872	1.012	860
1997	3.520	2.627	893	1.585	1.585	1.935	1.042	893
1998	3.574	2.537	1.037	1.595	1.550	1.979	987	992
1999	3.536	2.539	997	1.561	1.436	1.975	1.103	872
2000	3.516	2.426	1.090	1.538	1.325	1.978	1.101	877
2001	3.489	2.332	1.157	1.538	1.243	1.951	1.089	862
2002	3.456	2.287	1.169	1.550	1.159	1.906	1.128	778
2003	3.472	2.098	1.374	1.563	1.052	1.909	1.046	863
2004	3.489	2.052	1.437	1.572	983	1.917	1.069	848
2005	3.490	1.943	1.547	1.555	884	1.935	1.059	876
2006	3.493	1.925	1.568	1.562	865	1.931	1.060	871

CUADRO D 2: INGRESANTES DE NIVEL MEDIO POR ESTABLECIMIENTO Y SEXO - Período 1996 -2006

Año	TOTAL DE ALUMNOS		Col. Nac. de Monserrat		Esc. de Com. M. Belgrano			
	TOTAL	Varones	Mujeres	Total	Varones	Mujeres	Total	Varones
1996	606	392	214	240	240	366	152	214
1997	506	384	122	248	248	258	136	122
1998	518	267	251	262	217	256	50	206
1999	507	313	194	249	166	258	147	111
2000	498	308	190	238	153	260	155	105
2001	501	295	206	241	154	260	141	119
2002	497	282	215	241	139	256	143	113
2003	501	280	221	244	135	257	145	112
2004	501	296	205	243	144	258	152	106
2005	496	258	238	239	118	257	140	117
2006	508	283	225	247	134	261	149	112

CUADRO D 3: EGRESADOS DE NIVEL MEDIO POR ESTABLECIMIENTO Y SEXO - Período 1996 - 2005

Año	TOTAL DE EGRESADOS		Col. Nac. de Monserrat		Esc. de Com. M. Belgrano			
	ANOS	Varones	Mujeres	Total	Varones	Mujeres	Total	Varones
1996	329	257	72	189	189	140	68	72
1997	308	236	72	186	186	122	50	72
1998	338	251	87	175	175	163	76	87
1999	344	281	63	199	199	145	82	63
2000	395	283	112	183	183	212	100	112
2001	360	264	96	160	160	200	104	96
2002	368	287	81	180	180	188	107	81
2003	348	255	93	158	158	190	97	93
2004	388	255	128	184	151	199	104	95
2005	400	244	156	206	144	194	100	94

CUADRO D 4: EVOLUCION DEL TOTAL DE ALUMNOS DE NIVEL TERCARIO POR CARRERA Y SEXO - PERIODO 1996 - 2006

Establecimientos	1996	1997	1998	1999	2000	2001	2002	2003	2004	2005	2006
Carreras											
TOTAL NIVEL TERCARIO	1114	1112	1.057	1.086	1.249	1.172	1.257	1.263	1.247	1.350	1.083
COLEGIO NACIONAL DE MONSERRAT	490	463	421	425	430	408	435	448	430	442	402
Especialista en Dibujo Técnico, Decorativo y Publicitario	134	145	134	138	134	125	141	139	134	127	101
Auxiliar Técnico en Bromatología	133	124	117	118	118	110	107	118	85	109	115
Martillero y Corredor Público	223	194	170	169	178	173	187	191	211	206	186
ESC. SUP. DE COM. "MANUEL BELGRANO"	624	649	636	661	819	764	822	815	817	908	681
Analista de Sistemas de Informática	242	232	210	231	298	262	276	297	279	320	195
Técnico Superior en Gestión Financiera	153	157	145	149	176	181	188	181	191	212	153
Técnico Superior en Recursos Humanos	111	147	148	161	201	181	197	181	204	238	214
Técnico Superior en Adminis. Cooperativa y Mutual	41	41	50	48	60	55	77	80	52	44	33
Técnico Superior en Comercialización	77	72	83	72	84	85	84	76	91	94	86
TOTAL NIVEL TERCARIO - VARONES	569	472	445	458	512	505	552	557	547	599	479
COLEGIO NACIONAL DE MONSERRAT	211	187	161	183	166	153	170	180	204	195	174
Especialista en Dibujo Técnico, Decorativo y Publicitario	56	54	49	68	59	44	55	63	69	56	47
Auxiliar Técnico en Bromatología	32	28	29	34	34	31	30	31	30	31	30
Martillero y Corredor Público	123	105	83	81	73	78	85	86	105	108	97
ESC. SUP. DE COM. "MANUEL BELGRANO"	358	285	284	275	346	352	382	377	343	404	305
Analista de Sistemas de Informática	146	130	120	125	168	165	181	189	173	207	130
Técnico Superior en Gestión Financiera	80	41	43	41	49	51	64	56	56	61	47
Técnico Superior en Recursos Humanos	74	59	53	56	60	62	61	57	46	60	62
Técnico Superior en Adminis. Cooperativa y Mutual	18	13	19	18	28	26	37	40	21	21	15
Técnico Superior en Comercialización	40	42	49	35	41	48	39	35	47	55	51
TOTAL NIVEL TERCARIO - MUJERES	545	640	612	628	737	667	705	706	700	751	604
COLEGIO NACIONAL DE MONSERRAT	279	276	260	242	264	255	255	268	226	247	228
Especialista en Dibujo Técnico, Decorativo y Publicitario	78	91	85	70	75	81	86	76	65	71	54
Auxiliar Técnico en Bromatología	101	96	88	84	84	79	77	87	55	78	85
Martillero y Corredor Público	100	89	87	88	105	95	102	105	106	98	89
ESC. SUP. DE COM. "MANUEL BELGRANO"	266	364	352	366	473	412	440	438	474	504	376
Analista de Sistemas de Informática	96	102	90	106	130	97	95	108	106	113	65
Técnico Superior en Gestión Financiera	73	116	102	108	127	130	124	125	135	151	106
Técnico Superior en Recursos Humanos	37	88	95	105	141	119	136	124	158	178	152
Técnico Superior en Adminis. Cooperativa y Mutual	23	28	31	30	32	29	40	40	31	23	18
Técnico Superior en Comercialización	37	30	34	37	43	37	45	41	44	39	35

CUADRO D 5: INGRESANTES DE NIVEL TERCARIO POR CARRERA Y SEXO - PERIODO 1996 - 2006

Establecimientos	1996	1997	1998	1999	2000	2001	2002	2003	2004	2005	2006
Carreras											
TOTAL NIVEL TERCARIO	551	558	551	556	563	554	568	569	544	532	467
COLEGIO NACIONAL DE MONSERRAT	236	214	206	201	201	208	213	213	219	212	185
Especialista en Dibujo Técnico, Decorativo y Publicitario	65	66	63	60	63	63	66	62	63	66	45
Auxiliar Técnico en Bromatología	66	68	60	60	63	61	58	63	65	59	56
Martillero y Corredor Público	105	80	83	81	75	84	89	88	91	87	84
ESC. SUP. DE COM. "MANUEL BELGRANO"	315	344	345	355	362	346	355	356	325	320	282
Analista de Sistemas de Informática	87	91	91	91	88	92	93	91	88	79	72
Técnico Superior en Gestión Financiera	85	92	94	90	94	90	81	84	79	84	65
Técnico Superior en Recursos Humanos	80	84	84	96	95	92	90	93	92	86	84
Técnico Superior en Adminis. Cooperativa y Mutual	20	32	30	33	39	26	45	43	20	26	18
Técnico Superior en Comercialización	43	45	46	45	46	46	46	45	46	45	43
TOTAL NIVEL TERCARIO - VARONES	276	224	224	228	211	244	250	229	245	237	197
COLEGIO NACIONAL DE MONSERRAT	104	76	74	94	73	78	85	86	103	96	77
Especialista en Dibujo Técnico, Decorativo y Publicitario	27	23	21	34	25	26	28	34	33	34	22
Auxiliar Técnico en Bromatología	16	14	15	20	17	16	19	15	18	19	13
Martillero y Corredor Público	61	39	38	40	31	36	38	37	52	43	42
ESC. SUP. DE COM. "MANUEL BELGRANO"	172	148	150	134	138	166	165	143	142	141	120
Analista de Sistemas de Informática	49	52	49	47	43	57	58	54	60	49	50
Técnico Superior en Gestión Financiera	43	23	33	24	28	28	34	19	26	27	18
Técnico Superior en Recursos Humanos	50	34	27	33	19	42	29	27	18	29	20
Técnico Superior en Adminis. Cooperativa y Mutual	6	11	14	11	20	11	21	19	10	9	7
Técnico Superior en Comercialización	24	28	27	19	28	28	23	24	28	27	25
TOTAL NIVEL TERCARIO - MUJERES	275	334	327	328	352	310	318	340	299	295	270
COLEGIO NACIONAL DE MONSERRAT	132	138	132	107	128	130	128	127	116	116	108
Especialista en Dibujo Técnico, Decorativo y Publicitario	38	43	42	26	38	37	38	28	30	32	23
Auxiliar Técnico en Bromatología	50	54	45	40	46	45	39	48	47	40	43
Martillero y Corredor Público	44	41	45	41	44	48	51	51	39	44	42
ESC. SUP. DE COM. "MANUEL BELGRANO"	143	196	195	221	224	180	190	213	183	179	162
Analista de Sistemas de Informática	38	39	42	44	45	35	35	37	28	30	22
Técnico Superior en Gestión Financiera	42	69	61	66	66	62	47	65	53	57	47
Técnico Superior en Recursos Humanos	30	50	57	63	76	50	61	66	74	57	64
Técnico Superior en Adminis. Cooperativa y Mutual	14	21	16	22	19	15	24	24	10	17	11
Técnico Superior en Comercialización	19	17	19	26	18	18	23	21	18	18	18

CUADRO D 6: EGRESADOS DE NIVEL TERCIARIO POR CARRERA Y SEXO - Período 1996 - 2005

Establecimientos	Carreras	1996	1997	1998	1998	2000	2001	2002	2003	2004	2005
TOTAL NIVEL TERCIARIO		284	293	280	242	287	272	331	262	343	283
COLEGIO NACIONAL DE MONSERRAT		157	172	159	134	128	129	149	123	147	144
	Especialista en Dibujo Técnico, Decorativo y Publicitario	29	42	43	32	29	28	36	30	33	36
	Auxiliar Técnico en Bromatología	43	45	50	44	38	40	44	38	42	34
	Martillero y Corredor Público	85	85	66	58	61	61	69	55	72	74
ESC. SUP. DE COM. "MANUEL BELGRANO"		127	121	121	108	159	143	182	138	196	139
	Analista de Sistemas de Informática	12	21	12		46	24	34	24	32	23
	Técnico Superior en Gestión Financiera	28	40	35		39	25	49	26	26	23
	Técnico Superior en Recursos Humanos	38	30	36		37	48	51	50	63	63
	Técnico Superior en Adminis. Cooperativa y Mutual	18	10	18		10	13	26	20	35	9
	Técnico Superior en Comercialización	31	20	20		27	33	22	19	40	21
TOTAL NIVEL TERCIARIO - VARONES		145	127	105	90	116	114	126	94	133	101
COLEGIO NACIONAL DE MONSERRAT		66	71	57	43	55	50	54	42	58	57
	Especialista en Dibujo Técnico, Decorativo y Publicitario	10	11	14	11	15	14	16	10	21	11
	Auxiliar Técnico en Bromatología	10	11	8	10	13	13	7	12	8	9
	Martillero y Corredor Público	46	49	35	22	27	23	31	20	29	37
ESC. SUP. DE COM. "MANUEL BELGRANO"		79	56	48	47	61	64	72	52	75	44
	Analista de Sistemas de Informática	7	18	11		26	17	19	10	18	14
	Técnico Superior en Gestión Financiera	10	14	8		12	11	12	13	13	3
	Técnico Superior en Recursos Humanos	38	11	15		9	13	16	13	17	11
	Técnico Superior en Adminis. Cooperativa y Mutual	11	3	6		3	4	12	9	15	6
	Técnico Superior en Comercialización	13	10	8		11	19	13	7	12	10
TOTAL NIVEL TERCIARIO - MUJERES		139	166	175	152	171	158	205	168	210	182
COLEGIO NACIONAL DE MONSERRAT		91	101	102	91	73	79	95	81	89	87
	Especialista en Dibujo Técnico, Decorativo y Publicitario	19	31	29	21	14	14	20	20	12	25
	Auxiliar Técnico en Bromatología	33	34	42	34	25	27	37	26	34	25
	Martillero y Corredor Público	39	36	31	36	34	38	38	35	43	37
ESC. SUP. DE COM. "MANUEL BELGRANO"		48	65	73	61	98	79	110	87	121	95
	Analista de Sistemas de Informática	5	3	1		20	7	15	14	14	9
	Técnico Superior en Gestión Financiera	18	26	27		27	14	37	13	13	20
	Técnico Superior en Recursos Humanos	0	19	21		28	36	35	37	46	52
	Técnico Superior en Adminis. Cooperativa y Mutual	7	7	12		7	9	14	11	20	3
	Técnico Superior en Comercialización	18	10	12		16	14	9	12	28	11

SECCION V

PERSONAL DOCENTE
Y NO DOCENTE 2006

CUADRO E 1: CARGOS DOCENTES POR DEPENDENCIA. Periodo 1996-2006

Dependencia	1.996	1.997	1.998	1.999	2.000	2.001	2.002	2.003	2.004	2.005	2.006
TOTAL UNIVERSIDAD	7.770	7.564	7.570	7.599	7.753	7.986	8.086	8.163	8.285	8.358	8.415
FAC. DE ARQUITECTURA. URB. Y DISEÑO	535	555	548	566	576	586	604	599	579	596	601
FAC. DE CS. EXACTAS. FIS. Y NATURALES	1.112	1.116	1.088	1.062	1.075	1.130	1.147	1.170	1.151	1.134	1.119
FAC. DE CIENCIAS QUÍMICAS	448	446	415	432	441	454	462	455	474	484	490
FAC. DE MATEMÁTICA. ASTRONOMÍA Y FÍSICA	215	216	200	210	232	234	231	232	232	257	253
FAC. DE CIENCIAS AGROPECUARIAS	386	354	343	320	335	332	328	322	324	339	341
FAC. DE CIENCIAS MÉDICAS	1.521	1.363	1.436	1.504	1.553	1.571	1.603	1.593	1.635	1.627	1.610
FAC. DE ODONTOLOGÍA	445	454	432	438	435	444	441	449	453	453	472
FAC. DE DERECHO Y CIENCIAS SOCIALES	920	878	912	892	925	977	992	1.027	1.060	1.092	1.134
<i>Abogacía</i>	642	608	621	606	630	667	687	708	738	745	774
<i>Esc. de Trabajo Social</i>	96	93	98	88	80	86	84	87	86	105	115
<i>Esc. de Ciencias de la Información</i>	182	177	193	198	215	224	221	232	236	242	245
FAC. DE CIENCIAS ECONÓMICAS	530	564	559	572	559	613	615	636	640	633	629
FAC. DE FILOSOFÍA Y HUMANIDADES	849	836	855	861	684	674	668	666	685	688	714
FAC. DE PSICOLOGÍA					188	184	199	199	205	200	198
FAC. DE LENGUAS	218	209	214	209	196	229	233	235	260	277	276
COLEGIO NACIONAL DE MONSERRAT	123	116	118	119	117	117	117	117	120	117	118
ESC. SUP. DE COMERCIO MANUEL BELGRANO	218	208	202	205	208	208	211	212	215	210	203
LABORATORIO DE HEMODERIVADOS	30	28	32	38	34	42	41	56	48	45	42
UNIDADES DE INVESTIGACIÓN	78	73	73	103	104	98	102	103	107	121	124
RECTORADO Y SUS SECRETARÍAS	136	144	139	58	85	87	84	89	95	84	90
OTRAS DEPENDENCIAS	6	4	4	10	6	6	8	3	2	1	1

CUADRO E 2: CARGOS NO DOCENTES POR DEPENDENCIA. Período 1996-2006

Dependencia	1996	1997	1998	1999	2000	2001	2002	2003	2004	2005	2006
TOTAL UNIVERSIDAD	2.632	2.575	2.545	2.602	2.727	2.691	2.657	2.646	2.645	2.663	2.730
FAC. DE ARQUITECTURA, URB. Y DISEÑO	66	70	71	76	80	83	82	84	86	85	87
FAC. DE CS. EXACTAS, FIS. Y NATURALES	112	112	110	104	117	111	114	119	117	125	122
FAC. DE CIENCIAS QUÍMICAS	78	78	84	85	83	80	76	76	71	71	83
FAC. DE MATEMÁTICA, ASTRON. Y FÍSICA	50	50	49	47	43	46	47	46	46	46	45
FAC. DE CIENCIAS AGROPECUARIAS	61	65	65	66	63	63	61	60	63	62	59
FAC. DE DERECHO Y CIENCIAS SOCIALES	88	90	89	115	116	123	121	124	135	137	140
FAC. DE CIENCIAS ECONÓMICAS	62	62	69	68	68	70	74	72	70	70	71
FAC. DE CIENCIAS MÉDICAS	443	420	413	418	416	414	416	415	408	396	394
FAC. DE ODONTOLOGÍA	120	122	118	119	123	122	117	124	131	130	139
FAC. DE FILOSOFÍA Y HUMANIDADES	83	80	80	86	80	76	80	80	80	89	90
FAC. DE PSICOLOGÍA					8	19	20	18	26	29	26
FAC. DE LENGUAS	17	17	19	18	16	16	17	19	22	23	28
ESC. SUP. DE COMERCIO MANUEL BELGRANO	51	53	53	54	55	56	55	51	51	49	49
COLEGIO NACIONAL DE MONSERRAT	36	38	34	35	35	36	34	34	32	33	33
HOSPITAL NACIONAL DE CLÍNICAS	512	503	490	507	506	487	484	477	460	449	457
HOSPITAL NACIONAL DE MATERNIDAD	323	306	299	302	300	290	285	281	275	275	266
RECTORADO Y SUS SECRETARÍAS	376	370	369	398	512	493	473	468	477	464	501
OTRAS DEPENDENCIAS	154	139	133	104	106	106	101	98	95	130	140

CUADRO E 3: CARGOS DOCENTES POR DEDICACION SEGUN CATEGORIA - Año 2006

Categoría	Dedicación			TOTAL
	EXCLUSIVA	SEMIEXCLUS	SIMPLE	
RECTOR-DECANOS	11	2	0	13
DIRECTIVOS	7	6	0	13
SECRETARIOS	56	27	6	89
OTROS DIRECTIVOS	7	0	12	19
PROF. TITULARES	264	562	337	1.163
PROF. ASOCIADOS	89	47	35	171
PROF. ADJUNTOS	297	707	567	1.571
OTROS PROFESORES	1	12	75	88
JEFES TRAB. PRACTICOS	265	1.353	2.048	3.666
AYUDANTES (1)	42	112	831	985
AYUDANTES (2)	0	0	360	360
PRECEPTORES	57	0	126	183
OTROS	3	0	91	94
TOTAL	1.099	2.828	4.488	8.415

CUADRO E 4: NUMERO DE CARGOS Y HORAS CATEDRA EN ESCUELAS UNIVERSITARIAS - Año 2006

	Código de cargos				Total
	044	045	046	098	
CARGOS	171	369	11	417	968
HORAS CATEDRA	749	2.261	132	2.844	5.986

CUADRO E 5: CARGOS NO DOCENTES POR AGRUPAMIENTO SEGUN CATEGORIA - Año 2006

Categoría	Agrupamiento						Total
	Adminis	Mantenim	Serv gcales	Profesional	Técnico	Asistencial	
6	194	34	72	0	57	487	844
7	89	31	58	19	47	336	580
8	96	26	33	2	64	302	523
9	159	34	24	11	47	269	544
10	155	0	0	13	0	55	223
11	14	0	0	0	0	2	16
TOTAL	707	125	187	45	215	1.451	2.730

CUADRO E 6: CARGOS DOCENTES POR DEDICACION SEGUN DEPENDENCIA - Año 2006

Dependencia	TOTAL	DEDICACION		
		EXCLUSIVA	SEMIEXCL.	SIMPLE
TOTAL DE LA UNIVERSIDAD	8.415	1.099	2.828	4.488
<i>Porcentaje</i>	<i>100</i>	<i>13,1</i>	<i>33,6</i>	<i>53,3</i>
FAC. DE ARQUITECTURA, DISEÑO Y URB.	601	18	460	123
FAC. DE CS. EXACTAS, FISICAS Y NAT.	1.119	113	285	721
FAC. DE CS. QUIMICAS	490	153	50	287
FAC. DE CS. AGROPECUARIAS	341	166	80	95
FAC. DE MAT. AST.Y FISICA	253	115	17	121
FAC. DE CS. MEDICAS	1.610	170	530	910
FAC. DE ODONTOLOGIA	472	15	209	248
FAC. DE DERECHO Y CS. SOCIALES	774	36	159	579
<i>Esc. de Trabajo Social</i>	115	9	71	35
<i>Esc. de Ciencias de la Información</i>	245	8	165	72
FAC. DE CS. ECONOMICAS	629	56	126	447
FAC. DE FILOSOFIA Y HUMANIDADES	714	61	347	306
FAC. DE PSICOLOGIA	198	7	119	72
FAC. DE LENGUAS	276	4	135	137
ESC. MANUEL BELGRANO	203	65	8	130
COLEGIO NAC.DE MONSERRAT	118	5	2	111
LAB.DE HEMODERIVADOS	42	42		
UNIDADES DE INVESTIGACION	124	31	49	44
RECTORADO Y SUS SECRETARIAS	90	24	16	50
OTRAS DEPENDENCIAS	1	1		

CUADRO E 7: CARGOS HORAS CATEDRA SEGUN DEPENDENCIA - Año 2006

Dependencia	Cargos	Horas cátedra
TOTAL DE LA UNIVERSIDAD	968	5.986
FAC. DE CS. MEDICAS	6	40
ESC. DE TRABAJO SOCIAL	1	8
ESC. DE CS. DE LA INFORMACION	2	19
FAC. DE CS. ECONOMICAS	7	52
FAC. DE FILOSOFIA	2	30
FAC. DE LENGUAS	21	201
COL. MANUEL BELGRANO	518	3.262
COL. NAC. DE MONSERRAT	409	2.358
RECTORADO Y SUS SECRETARIAS	2	16

GRAFICO 14: DISTRIBUCION DE LOS CARGOS DOCENTES POR DEDICACION SEGUN DEPENDENCIA - Año 2006

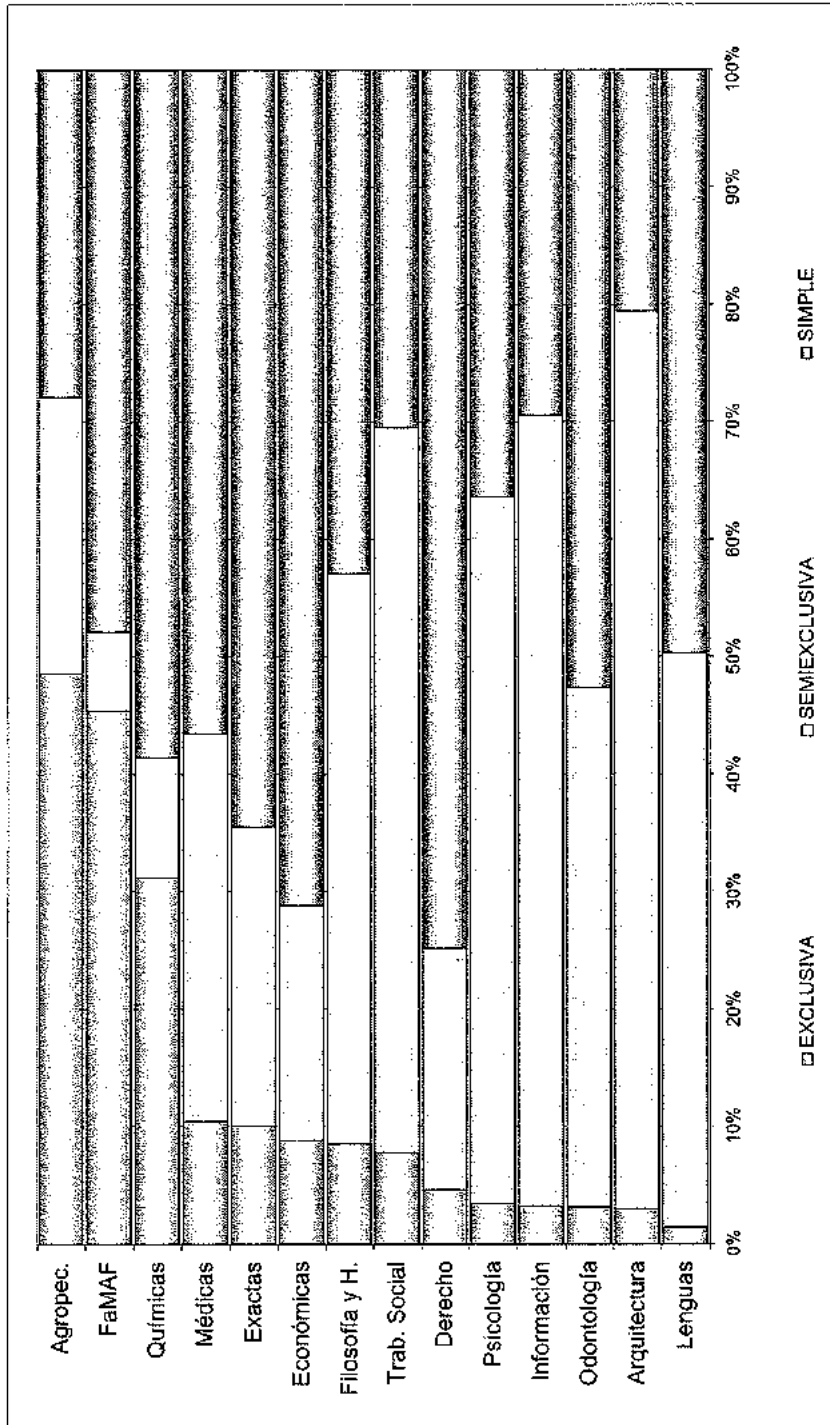

CUADRO E 8: CARGOS DOCENTES OCUPADOS POR CATEGORIA SEGUN DEPENDENCIA - Año 2006

Dependencia	TOTAL	Categoría							
		DIRECTIVOS	TITULARES	ASOCIADOS	ADJUNTOE	OTROS PROFES	JTP	AYUDANTES	OTROS
TOTAL DE LA UNIVERSIDAD	8.415	134	1.163	171	1.571	88	3.566	1.345	277
<i>Porcentaje</i>	<i>100</i>	<i>1,6</i>	<i>13,8</i>	<i>2,0</i>	<i>18,7</i>	<i>1,0</i>	<i>43,6</i>	<i>16,0</i>	<i>3,3</i>
FAC. DE ARQUITECTURA, DIS. Y URBANISMO	601	6	63	0	95	0	407	25	5
FAC. DE CS. EXACTAS, FIS. Y NATURALES	1.119	7	197	23	330	0	418	120	24
FAC. DE CS. QUIMICAS	490	3	28	21	60	0	213	165	0
FAC. DE CS. AGROPECUARIAS	341	9	10	13	66	0	121	114	8
FAC. DE MAT. AST. Y FISICA	253	4	33	27	55	0	37	97	0
FAC. DE CS. MEDICAS	1.610	10	162	28	232	2	1055	108	13
FAC. DE ODONTOLOGIA	472	7	46	5	49	0	355	10	0
FAC. DE DERECHO Y CS. SOCIALES	774	8	94	2	156	0	178	336	0
<i>Esc. de Trabajo Social</i>	115	1	31	0	25	0	58	0	0
<i>Esc. de Ciencias de la Información</i>	245	2	28	4	60	0	141	8	2
FAC. DE CS. ECONOMICAS	629	6	48	40	112	0	142	281	0
FAC. DE FILOSOFIA Y HUMANIDADES	714	9	227	1	170	0	291	13	3
FAC. DE PSICOLOGIA	198	6	28	0	46	0	118	0	0
FAC. DE LENGUAS	276	8	136	1	71	3	54	0	3
ESC. SUP DE COMERCIO MANUEL BELGRANO	203	11	0	0	0	40	0	25	127
COLEGIO NACIONAL DE MONSERRAT	118	8	0	0	0	7	0	17	86
LAB. DE HEMODERIVADOS	42	1	2	4	2	0	31	2	0
UNIDADES DE INVESTIGACION	124	1	24	2	39	0	40	18	0
RECTORADO Y SUS SECRETARIAS	90	26	6	0	3	36	7	6	6
OTRAS DEPENDENCIAS	1	1	0	0	0	0	0	0	0

CUADRO E 9: CARGOS NO DOCENTES POR CATEGORIA SEGUN DEPENDENCIA - Año 2006

Dependencia	TOTAL	Categoría					
		6	7	8	9	10	11
TOTAL UNIVERSIDAD	2.730	844	580	523	544	223	16
Porcentaje	100	30,9	21,2	19,2	19,9	8,2	0,6
FAC. DE ARQUITECTURA, URB. Y DISEÑO	87	20	25	19	16	7	0
FAC. DE CS. EXACTAS, FIS. Y NAT.	122	40	27	28	18	9	0
FAC. DE CIENCIAS QUIMICAS	83	13	28	17	20	5	0
FAC. DE CS. AGROPECUARIAS	59	8	26	8	11	6	0
FAC. DE MAT., AST. Y FISICA	45	9	0	16	10	10	0
FAC. DE CIENCIAS MEDICAS	394	156	114	57	55	12	0
FAC. DE ODONTOLOGIA	139	50	20	27	33	9	0
FAC. DE DERECHO	103	22	26	30	18	7	0
<i>Esc. de Trabajo Social</i>	23	11	2	3	7	0	0
<i>Esc. de Ciencias de la Información</i>	14	8	2	1	2	1	0
FAC. DE CS. ECONOMICAS	71	31	9	10	15	6	0
FAC. DE FILOSOFIA	26	9	0	1	12	4	0
FAC. DE PSICOLOGIA	90	31	14	18	20	7	0
FAC. DE LENGUAS	28	12	2	2	7	5	0
COL. SUP. DE COMERCIO MANUEL BELGRANO	49	19	7	7	11	5	0
COL. NACIONAL DE MONSERRAT	33	3	11	11	7	1	0
LAB. DE HEMODERIVADOS	20	8	4	2	5	1	0
BIBLIOTECA MAYOR	18	11	0	1	4	1	1
HOSP. NAC. DE CLINICAS	457	125	108	136	79	9	0
HOSP. NAC. DE MATERNIDAD	266	94	56	56	48	10	2
UNIDADES DE INVESTIGACION	65	12	8	11	24	10	0
RECTORADO Y SUS SECRETARIAS	501	148	82	52	118	89	12
OTRAS DEPENDENCIAS	37	4	9	10	4	9	1

CUADRO E 10: CARGOS NO DOCENTES POR AGRUPAMIENTO SEGUN DEPENDENCIA - Año 2006

Dependencia	TOTAL	Agrupamiento					Asistencial
		Administ.	Mantenim	Serv. gales	Profesional	Técnico	
TOTAL DE LA UNIVERSIDAD	2.730	707	125	187	45	215	1.451
<i>Porcentaje</i>	<i>100</i>	<i>25,9</i>	<i>4,6</i>	<i>6,8</i>	<i>1,6</i>	<i>7,9</i>	<i>53,2</i>
FAC. DE ARQUITECTURA, URB. Y DISEÑO	87	42	9	9	0	27	0
FAC. DE CS. EXACTAS, FIS. Y NAT.	122	59	5	35	3	19	1
FAC. DE CIENCIAS QUIMICAS	83	42	4	11	0	21	5
FAC. DE CS. AGROPECUARIAS	59	27	8	13	0	8	3
FAC. DE MAT., AST. Y FISICA	45	25	4	3	0	13	0
FAC. DE CIENCIAS MEDICAS	394	3	0	0	0	2	389
FAC. DE ODONTOLOGIA	139	0	0	0	0	0	139
FAC. DE DERECHO	103	76	2	7	2	12	4
<i>Esc. de Trabajo Social</i>	23	16	1	4	0	2	0
<i>Esc. de Ciencias de la Información</i>	14	7	1	4	0	1	1
FAC. DE CS. ECONOMICAS	71	36	3	16	0	16	0
FAC. DE FILOSOFIA	90	41	3	20	2	23	1
FAC. DE PSICOLOGIA	26	23	0	1	0	0	2
FAC. DE LENGUAS	28	18	2	2	1	4	1
COL. SUP. DE COMERCIO MANUEL BELGRANO	49	15	2	11	0	9	12
COL. NACIONAL DE MONSERRAT	33	14	5	11	0	1	2
LAB. DE HEMODERIVADOS	20	0	0	0	0	0	20
BIBLIOTECA MAYOR	18	4	1	1	0	11	1
HOSP. NAC. DE CLINICAS	457	2	0	0	0	0	455
HOSP. NAC. DE MATERNIDAD	266	0	0	0	0	0	266
UNIDADES DE INVESTIGACION	65	18	9	6	0	1	31
RECTORADO Y SUS SECRETARIAS	501	228	66	31	36	25	115
OTRAS DEPENDENCIAS	37	11	0	2	1	20	3

CUADRO E 11: CARGOS DOCENTES Y NO DOCENTES POR SEXO SEGUN DEPENDENCIA - Año 2006

Dependencia	DOCENTE			NO DOCENTE		
	TOTAL	VARONES	MUJERES	TOTAL	VARONES	MUJERES
TOTAL DE LA UNIVERSIDAD	8.415	4.116	4.299	2.730	1.590	1.140
FAC. DE ARQUITECTURA, URB. Y DISEÑO	601	276	325	87	48	39
FAC. DE CS. EXACTAS, FIS. Y NAT.	1.119	318	801	122	57	65
FAC. DE CIENCIAS QUIMICAS	490	281	209	83	55	28
FAC. DE CS. AGROPECUARIAS	341	165	176	59	29	30
FAC. DE MAT., AST. Y FISICA	253	64	189	45	18	27
FAC. DE CIENCIAS MEDICAS	1.810	790	820	394	261	133
FAC. DE ODONTOLOGIA	472	261	211	139	86	53
FAC. DE DERECHO	774	353	421	103	62	41
<i>Esc. de Trabajo Social</i>	115	87	28	23	11	12
<i>Esc. de Ciencias de la Información</i>	245	134	111	14	8	6
FAC. DE CS. ECONOMICAS	629	296	333	71	43	28
FAC. DE FILOSOFIA	714	462	252	90	43	47
FAC. DE PSICOLOGIA	198	131	67	26	13	13
FAC. DE LENGUAS	276	227	49	28	18	10
COL. SUP. DE COMERCIO MANUEL BELGRANO	203	135	68	49	26	23
COL. NACIONAL DE MONSERRAT	118	30	88	33	10	23
LAB. DE HEMODERIVADOS	0	0	0	20	7	13
BIBLIOTECA MAYOR	0	0	0	18	10	8
HOSP. NAC. DE CLINICAS	0	0	0	457	320	137
HOSP. NAC. DE MATERNIDAD	0	0	0	266	207	59
UNIDADES DE INVESTIGACION	124	62	62	65	34	31
RECTORADO Y SUS SECRETARIAS	90	21	69	501	212	289
OTRAS DEPENDENCIAS	43	23	20	37	12	25

CUADRO E 12: CARGOS DOCENTES DE HORAS CATEDRA POR SEXO SEGUN DEPENDENCIA - Año 2006

Dependencia	TOTAL	VARONES	MUJERES
TOTAL DE LA UNIVERSIDAD	968	540	428
FAC. DE CS. MEDICAS	6	5	1
ESC. DE TRABAJO SOCIAL	1	0	1
ESC. DE CS DE LA INFORMACIÓN	2	2	0
FAC. DE CIENCIAS ECONOMICAS	7	6	1
FAC. DE FILOSOFIA	2	1	1
FAC. DE LENGUAS	21	16	5
ESC. MANUEL BELGRANO	518	354	164
COL. NAC. DE MONSERRAT	409	155	254
RECTORADO Y SUS SECRETARIAS	2	1	1

CUADRO E 13: CARGOS DOCENTES POR GRUPOS DE EDAD SEGUN CATEGORIA - Año 2006

Categoría	TOTAL	Edad (en años)										
		20 y -	21-25	26-30	31-35	36-40	41-45	46-50	51-55	56-60	61-65	66 y +
TOTAL UNIVERSIDAD	8.415	11	369	662	879	1.138	1.257	1.186	1.119	933	635	226
<i>Porcentaje</i>	<i>100</i>	<i>0,1</i>	<i>4,4</i>	<i>7,9</i>	<i>10,4</i>	<i>13,5</i>	<i>14,9</i>	<i>14,1</i>	<i>13,3</i>	<i>11,1</i>	<i>7,5</i>	<i>2,7</i>
RECTOR-DECANOS	13	0	0	0	0	0	0	4	0	1	5	3
DIRECTIVOS	13	0	0	0	0	0	0	2	1	6	2	2
SECRETARIOS	89	0	0	3	7	6	15	13	18	13	5	9
OTROS DIRECTIVOS	19	0	0	0	0	4	1	3	0	8	0	3
PROF. TITULARES	1.163	0	0	4	21	47	80	162	212	284	253	100
PROF. ASOCIADOS	171	0	0	0	1	1	22	32	40	39	29	7
PROF. ADJUNTOS	1.571	0	2	38	78	185	291	284	279	222	151	41
OTROS PROFESORES	88	0	1	2	4	9	10	10	21	14	16	1
JEFES TRAB. PRACTICOS	3.666	1	40	319	515	665	648	540	448	290	147	53
AYUDANTES (1)	985	0	54	211	194	165	151	90	52	40	22	6
AYUDANTES (2)	360	10	255	60	23	5	4	3	0	0	0	0
PRECEPTORES	183	0	14	19	28	31	24	29	24	10	4	0
OTROS	94	0	3	6	8	20	11	14	24	6	1	1

CUADRO E 14: CARGOS DOCENTES POR GRUPOS DE EDAD SEGUN DEDICACION - Año 2006

Dedicación	TOTAL	Edad (en años)										
		20 y -	21-25	26-30	31-35	36-40	41-45	46-50	51-55	56-60	61-65	66 y +
TOTAL UNIVERSIDAD	8.415	11	369	662	879	1.138	1.257	1.186	1.119	933	635	226
<i>Porcentaje</i>	<i>100</i>	<i>0,1</i>	<i>4,4</i>	<i>7,9</i>	<i>10,4</i>	<i>13,5</i>	<i>14,9</i>	<i>14,1</i>	<i>13,3</i>	<i>11,1</i>	<i>7,5</i>	<i>2,7</i>
EXCLUSIVA	1.099	0	9	74	82	97	160	187	157	166	118	49
SEMIEXCLUSIVA	2.828	1	21	69	207	357	435	443	484	409	290	112
SIMPLE	4.488	10	339	519	590	684	662	556	478	358	227	65
HORAS CATEDRA	968	0	5	29	45	116	133	147	197	184	72	40

CUADRO E 15: CARGOS NO DOCENTES OCUPADOS POR GRUPOS DE EDAD SEGUN AGRUPAMIENTO - Año 2006

Agrupamiento	TOTAL	Edad (en años)										
		20 y -	21-25	26-30	31-35	36-40	41-45	46-50	51-55	56-60	61-65	66 y +
TOTAL UNIVERSIDAD	2.730	0	42	166	211	279	373	441	464	425	245	84
<i>Porcentaje</i>	<i>100</i>	<i>0,0</i>	<i>1,5</i>	<i>6,1</i>	<i>7,7</i>	<i>10,2</i>	<i>13,7</i>	<i>16,2</i>	<i>17,0</i>	<i>15,6</i>	<i>9,0</i>	<i>3,1</i>
ADMINISTRATIVO	707	0	16	77	64	79	99	117	96	92	53	14
MANTENIMIENTO	125	0	0	1	2	10	8	20	25	31	21	7
SERV. GENERALES	187	0	5	12	11	10	12	20	40	39	22	16
PROFESIONAL	45	0	0	4	6	9	5	4	10	4	3	0
TECNICO	215	0	2	13	16	22	36	39	23	32	23	9
ASISTENCIAL	1.451	0	19	59	112	149	213	241	270	227	123	38

CUADRO E 16: CARGOS NO DOCENTES POR GRUPOS DE EDAD SEGUN CATEGORIA - Año 2006

Categoría	TOTAL	Edad (en años)										
		20 y	21-25	26-30	31-35	36-40	41-45	46-50	51-55	56-60	61-65	66 y +
TOTAL UNIVERSIDAD	2.730	0	42	166	211	279	373	441	464	425	245	84
<i>Porcentaje</i>	<i>100</i>	<i>0,0</i>	<i>1,5</i>	<i>6,1</i>	<i>7,7</i>	<i>10,2</i>	<i>13,7</i>	<i>16,2</i>	<i>17,0</i>	<i>15,6</i>	<i>9,0</i>	<i>3,1</i>
6	844	0	36	121	125	136	123	93	86	70	35	19
7	580	0	5	29	55	56	75	121	97	82	49	11
8	523	0	1	13	8	30	67	97	124	97	59	27
9	544	0	0	2	19	45	79	101	99	113	68	18
10	223	0	0	1	4	12	27	27	55	61	29	7
11	16	0	0	0	0	0	2	2	3	2	5	2

CUADRO E 17: CARGOS DOCENTES POR ESTADO CIVIL SEGUN CATEGORIA - Año 2006

Categoría	TOTAL	Estado civil				Sin datos
		SOLTERO	CASADO	DIVORC/SEP	VIUDO	
TOTAL UNIVERSIDAD	8.415	3.212	4.724	391	64	24
<i>Porcentaje</i>	<i>100</i>	<i>38,2</i>	<i>56,1</i>	<i>4,6</i>	<i>0,8</i>	<i>0,3</i>
RECTOR-DECANOS	13		10	3		
DIRECTIVOS	13	2	10	1		
SECRETARIOS	89	20	61	7		1
OTROS DIRECTIVOS	19	4	13	2		
PROF. TITULARES	1.163	249	814	84	15	1
PROF. ASOCIADOS	171	27	132	11	1	
PROF. ADJUNTOS	1.571	448	1027	77	18	1
OTROS PROFESORES	88	22	61	4	1	
JEFES TRAB. PRACTICOS	3.666	1467	2010	155	22	12
AYUDANTES (1)	985	518	431	31	2	3
AYUDANTES (2)	360	340	13	1		6
PRECEPTORES	183	78	93	8	4	
OTROS	94	37	49	7	1	

CUADRO E 18: CARGOS NO DOCENTES POR ESTADO CIVIL SEGUN AGRUPACION - Año 2006

Agrupamiento	TOTAL	Estado civil			Sin datos
		SOLTERO	CASADO	DIVORC/SEP	
TOTAL UNIVERSIDAD	2.730	905	1.590	182	51
<i>Porcentaje</i>	<i>100</i>	<i>33,2</i>	<i>58,2</i>	<i>6,7</i>	<i>1,9</i>
ADMINISTRATIVO	707	288	357	46	14
MANTENIMIENTO	125	18	102	4	1
SER. GENERALES	187	45	123	15	4
PROFESIONAL	45	13	26	4	2
TECNICO	215	72	126	15	2
ASISTENCIAL	1.451	469	856	98	28

CUADRO E 19: CARGOS NO DOCENTES POR ESTADO CIVIL SEGUN CATEGORIA - Año 2006

Categoría	TOTAL	Estado civil			Sin datos
		SOLTERO	CASADO	DIVORC/SEP	
TOTAL UNIVERSIDAD	2.730	905	1.590	182	51
<i>Porcentaje</i>	<i>100</i>	<i>33,2</i>	<i>58,2</i>	<i>6,7</i>	<i>1,9</i>
6	844	359	419	44	21
7	580	185	342	45	8
8	523	141	326	45	10
9	544	157	347	31	9
10	223	58	146	16	3
11	16	5	10	1	1

CUADRO E 20: CARGOS DOCENTES POR NIVEL DE INSTRUCCION SEGUN CATEGORIA - Año 2006

Categoría	TOTAL	Nivel de Instrucción										Sin datos
		Primario Incompl	Primario Completo	Secundario Incompl	Secundario Completo	Terciario Incompl	Terciario Completo	Univers Incompl	Univers Completo	Post- grado	Sin datos	
TOTAL UNIVERSIDAD	8.415	1	1	8	242	2	99	267	5.247	1.166	1.382	
RECTOR-DECANOS	13								7	6		
DIRECTIVOS (1)	13				1				10	2		
SECRETARIOS (2)	89			1	2		4		62	18	2	
OTROS DIRECCIVOS (3)	19				3		2		12	1	1	
PROF. TITULARES	1.163				4		11		793	326	25	
PROF. ASOCIADOS	171							1	84	85	1	
PROF. ADJUNTOS	1.571				5		14		1.125	328	94	
OTROS PROFESORES	88		1		9		10		51		11	
JEFES TRAB. PRACTICOS	3.666				17		34		102	2494	362	657
AYUDANTES (5)	986			3	15	1	9		76	517	38	326
AYUDANTES (6)	360				123		6		20	1		210
PRECEPTORES (7)	183			3	56	1	9		44	29	41	
OTROS (8)	94	1		7			4		6	62	14	

CUADRO E 21: CARGOS DOCENTES POR NIVEL DE INSTRUCCION SEGUN DEDICACION - Año 2006

Dedicación	TOTAL	Nivel de Instrucción										Sin datos
		Primario Incompl	Primario Completo	Secundario Incompl	Secundario Completo	Terciario Incompl	Terciario Completo	Univers Incompl	Univers Completo	Post- grado	Sin datos	
TOTAL UNIVERSIDAD	8.415	1	1	8	242	2	99	267	5.247	1.166	1.382	
EXCLUSIVA	1.099				35	1	8		485	452	100	
SEMIEXCLUSIVA	2.828			1	16		27		2.095	427	224	
SIMPLE	4.388	1	1	7	191	1	64	211	2.667	287	1.058	

CUADRO E 23: CARGOS DOCENTES POR NIVEL DE INSTRUCCION SEGUN DEPENDENCIA - Año 2006

Dependencia	TOTAL	Nivel de Instrucción												Post- grado	Sin datos
		Primario		Secundario		Secundario		Terciario		Terciario		Univers			
		Incompl	Completo	Incompl	Completo	Incompl	Completo	Incompl	Completo	Incompl	Completo	Incompl	Completo		
TOTAL UNIVERSIDAD	8.415	1	1	8	242	2	99	267	5.247	1.166	1.382				
FAC. DE ARQUITECTURA	601			2	3		3	8	488		99				
FAC. DE CS. EXACTAS	1.119	1		2	27		15	40	758	153	123				
FAC. DE CS. QUIMICAS	490				17		2	42	74	178	177				
FAC. DE CS. AGROPECUARIAS	341				18			14	210	48	51				
FAC. DE MAT., AST. Y FISICA	253			3	14		3	17	48	110	58				
FAC. DE CS. MEDICAS	1.610			1	56		7	16	1102	164	264				
FAC. DE ODONTOLOGIA	472				1			24	231	115	101				
FAC. DE DERECHO	774				3			2	583	107	79				
<i>Esc. de Trabajo Social</i>	115							1	94	3	17				
<i>Esc. de Ciencias de la Información</i>	245				1		1	5	179	35	24				
FAC. DE CS. ECONOMICAS	629				15		1	16	412	41	144				
FAC. DE FILOSOFIA	714				7		12	6	530	76	83				
FAC. DE PSICOLOGIA	198								114	46	38				
FAC. DE LENGUAS	276			1	1		25	1	199	21	28				
COL. MANUEL BELGRANO	203				47		21	27	82		24				
COL. NAC. DE MONSERRAT	118				15		5	34	49		15				
LAB. DE HEMODERIVADOS	42				3		1	4	18	7	9				
UNIDADES DE INVESTIGACION	124				2		1	6	36	54	25				
RECTORADO Y SUS SECRETARIAS	90		1	1	12		2	4	39	8	23				
OTRAS DEPENDENCIAS	1								1						

CUADRO E24: CARGOS HORAS CATEDRA POR NIVEL DE INSTRUCCION SEGUN DEPENDENCIA - Año 2006

Dependencia	TOTAL	Nivel de Instrucción				Univers Completo	Univers Incompleto	Post- grado	Sin datos	
		Primario Incompleto	Primario Completo	Secundario Incompleto	Secundario Completo					Terciario Incompleto
TOTAL UNIVERSIDAD	968			8	3	112	35	723	2	85
FAC.DE CS. MEDICAS	6					1		2		3
ESC. DE TRABAJO SOCIAL	1									1
ESC. DE CS. DE LA INFORMACION	2			1			1			
FAC. DE CS. ECONOMICAS	7							7		
FAC. DE FILOSOFIA	2					1		1		
FAC. DE LENGUAS	21					2		19		
COL. MANUEL BELGRANO	518			3	3	72	15	374		51
COL. NAC. DE MONSERRAT	409			4		36	19	318	2	30
RECTORADO Y SUS SECRETARIAS	2							2		

CUADRO E 25: CARGOS NO DOCENTES POR NIVEL DE INSTRUCCION SEGUN AGRUPAMIENTO - Año 2006

Agrupamiento	TOTAL	Nivel de Instrucción										Sin datos
		Primario		Secundario		Terciario		Univers		Post-grado		
		Incompl	Completo	Incompl	Completo	Incompl	Completo	Incompl	Completo			
TOTAL UNIVERSIDAD	2.730	76	328	354	704	9	82	232	868	11	66	
ADMINISTRATIVO	707	1	7	46	224	3	25	114	274	1	12	
MANTENIMIENTO	125	23	53	31	14			1	1		2	
SER. GENERALES	187	27	73	39	30			5	2		11	
PROFESIONAL	45								42	1	2	
TECNICO	215	2	13	28	45		8	20	96		3	
ASISTENCIAL	1.451	23	182	210	391	6	49	92	453	9	36	

CUADRO E 26: CARGOS NO DOCENTES POR NIVEL DE INSTRUCCION SEGUN CATEGORIA - Año 2006

Categoría	TOTAL	Nivel de Instrucción										Sin datos
		Primario		Secundario		Terciario		Univers		Post-grado		
		Incompl	Completo	Incompl	Completo	Incompl	Completo	Incompl	Completo			
TOTAL UNIVERSIDAD	2.730	76	328	354	704	9	82	232	868	11	66	
5												
6	844	36	138	105	288	4	28	45	150		50	
7	580	15	74	93	132	2	16	34	200	2	12	
8	523	15	68	90	141	2	13	58	133	1	2	
9	544	10	46	54	103		15	60	250	5	1	
10	223		2	11	40	1	10	33	122	3	1	
11	16			1				2	13			

CUADRO E 27: CARGOS NO DOCENTES POR NIVEL DE INSTRUCCION SEGUN DEPENDENCIA - Año 2006

Dependencia	TOTAL	NIVEL DE INSTRUCCION										
		Primario		Secundario		Terciario		Terciario		Univers Completo	Post- grado	Sin datos
		Incompl	Completo	Incompl	Completo	Incompl	Completo	Incompl	Completo			
TOTAL UNIVERSIDAD	2.730	76	328	354	704	9	82	232	868	11	66	
FAC. DE ARQUITECTURA	87	3	7	8	18	1	3	11	35		1	
FAC. DE CS. EXACTAS	122	8	11	18	25		8	17	26		9	
FAC. DE CS. QUIMICAS	83	2	11	37	37		2	3	27		1	
FAC. DE CS. AGROPECUARIAS	59	5	14	6	18			1	14		1	
FAC. DE MAT., AST. Y FISICA	45	2	2	9	12		2	8	10			
FAC. DE CS. MEDICAS	394	7	25	55	117	5	15	38	120	4	8	
FAC. DE ODONTOLOGIA	139	1	14	11	40		8	15	41		9	
FAC. DE DERECHO	103	1	6	9	36		1	12	35		3	
ESC. DE TRABAJO SOCIAL	23		4	2	5			4	8			
ESC. DE CS. DE LA INFORMACION	14	1	2	2	5			2	2			
FAC. DE CS. ECONOMICAS	71	5	8	11	18			9	20			
FAC. DE FILOSOFIA	90	2	9	7	21	1	2	7	41			
FAC. DE PSICOLOGIA	26			1	6			4	15			
FAC. DE LENGUAS	28	1	3	2	9		2	1	9		1	
COL. MANUEL BELGRANO	49	2	8	4	14		2	6	12	1		
COL. NAC. DE MONSERRAT	33	2	14	2	5			3	7			
LAB. DE HEMODERIVADOS	20		5	6	2			5	2			
20-BIBLIOTECA MAYOR	18			1	6			2	8		1	
HOSP. NAC. DE CLINICAS	457	5	79	72	130	1	9	10	144	1	6	
HOSP. NAC. DE MATERNIDAD	266	4	38	43	66		8	10	88		9	
UNIDADES DE INVESTIGACION	65	2	9	7	4		7	9	21	4	2	
RECTORADO Y SUS SECRETARIAS	501	23	54	69	103	1	12	54	170	1	14	
OTRAS DEPENDENCIAS	37		5	9	7		1	1	13		1	

SECCION VI

ESTADISTICAS FINANCIERAS UNC 2006

CUADRO F 1: EROGACIONES POR OBJETO SEGUN FUNCION - Año 2006 (en Pesos)

Funci n	TOTAL		EROGACIONES CORRIENTES			EROGACIONES DE CAPITAL	
	TOTAL	PERSONAL	FUNCIONAM	TRANSFER	TOTAL	BIENES	TRAB PUB
TOTAL UNIVERSIDAD	355.458.217	264.281.542	54.069.462	16.887.671	21.219.541	8.337.878	12.881.663
SALUD	30.820.641	22.254.844	7.333.491	4.983	1.227.323	499.896	727.427
ADMINISTRACION	17.962.301	15.144.711	2.034.957	85.999	696.635	696.635	
EDUCACION SUPERIOR	209.298.565	182.906.712	19.103.700	5.039.297	2.218.857	2.218.857	
EDUC. MEDIA Y TERCARIA	19.531.075	18.774.519	701.903	3.455	51.199	51.198	
APOYO UNIVERSITARIO	12.637.737	6.373.361	2.220.940	3.914.876	128.560	128.560	
OTRAS DEPENDENCIAS	31.196.298	9.047.728	12.189.571	7.605.058	2.353.940	2.318.940	35.001
CREDITOS COMUNES	32.458.953	8.012.895	9.786.326	154.319	14.505.412	2.386.177	12.119.235
CIENCIA Y TECNICA	2.552.646	1.766.771	698.576	79.684	37.615	37.615	

GRAFICO 15: EROGACIONES POR OBJETO. TOTAL UNC - Año 2006

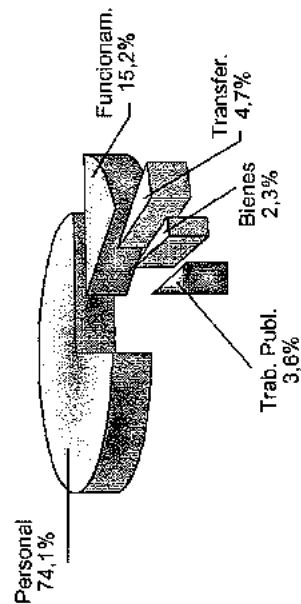

CUADRO F 2: EROGACIONES POR OBJETO SEGUN DEPENDENCIA. TOTAL EDUCACION SUPEROPR - Año 2006 (en Pesos)

Dependencia	TOTAL	EROGACIONES CORRIENTES			EROGACIONES DE CAPITAL			
		TOTAL	PERSONAL	FUNCIONAM	TRANSFER	TOTAL	BIENES	TRAB.PUB
TOTAL EDUCACION SUPERIOR	211.487.423	207.049.708	182.906.712	19.103.700	5.039.297	4.437.714	2.218.857	1.232.809
FAC. DE ARQUITECTURA, DISEÑO Y URB.	14.604.082	14.432.894	13.535.119	688.915	208.861	171.187	85.594	85.594
FAC. DE CS. EXACTAS, FIS. Y NAT.	27.620.535	26.421.684	23.097.290	2.476.996	847.399	1.198.851	599.426	599.426
FAC. DE CIENCIAS QUIMICAS	15.638.572	15.221.951	13.115.450	1.162.914	943.588	416.621	208.310	208.310
FAC. DE MAT., ASTR. Y FISICA	10.743.941	10.426.715	9.072.206	743.946	610.562	317.226	158.613	158.613
FAC. DE CS. AGROPECUARIAS	14.657.242	14.381.064	12.763.539	1.056.835	558.690	276.178	138.089	138.089
FAC. DE DERECHO	14.366.394	14.329.101	13.435.007	672.283	221.811	37.293	18.646	18.646
<i>Esc. de Trabajo Social</i>	<i>3.493.309</i>	<i>3.429.489</i>	<i>3.106.298</i>	<i>240.045</i>	<i>83.140</i>	<i>63.826</i>	<i>31.913</i>	<i>31.913</i>
<i>Esc. de Cs. de la Información</i>	<i>5.077.740</i>	<i>5.056.458</i>	<i>4.800.638</i>	<i>159.679</i>	<i>96.142</i>	<i>21.282</i>	<i>10.641</i>	<i>10.641</i>
FAC. DE CS. ECONOMICAS	13.702.382	13.439.560	11.577.637	1.626.860	235.063	262.822	131.411	131.411
FAC. DE CIENCIAS MEDICAS	42.847.336	42.283.236	37.729.159	4.203.016	351.061	564.100	282.050	282.050
FAC. DE ODONTOLOGIA	13.835.735	13.517.867	12.030.230	1.350.139	137.498	317.868	158.934	158.934
FAC. DE FILOSOFIA Y HUM.	18.860.401	18.661.997	16.410.598	1.719.078	532.321	188.404	94.202	94.202
FAC. DE PSICOLOGIA	5.792.970	5.558.740	4.761.737	709.569	87.434	234.229	117.115	117.115
FAC. DE LENGUAS	10.266.786	9.888.958	7.471.804	2.291.425	125.729	367.628	183.914	183.914

CUADRO F 3: EROGACIONES POR OBJETO SEGUN DEPENDENCIA. TOTAL SALUD - Año 2008 (en Pesos)

Dependencia	TOTAL	EROGACIONES CORRIENTES			TRANSFER	EROGACIONES DE CAPITAL		
		TOTAL	PERSONAL	FUNCIONAM		TOTAL	BIENES	TRAB PUB
TOTAL SALUD	30.820.641	29.593.318	22.254.844	7.333.491	4.983	1.227.323	499.896	727.427
HOSP. NACIONAL DE CLÍNICAS	20.427.084	19.968.735	14.019.353	5.944.399	4.983	458.299	208.374	249.925
HOSP. UNIV. DE MATERNIDAD	9.879.030	9.163.906	8.235.492	928.415		715.124	237.622	477.502
SERV. PÚBLICOS DE LA SALUD	514.577	460.677		460.677		53.900	53.900	

CUADRO F 4: EROGACIONES POR OBJETO SEGUN DEPENDENCIA. TOTAL ADMINISTRACION. - Año 2006 (en Pesos)

Dependencia	TOTAL	EROGACIONES CORRIENTES			TRANSFER	EROGACIONES DE CAPITAL		
		TOTAL	PERSONAL	FUNCIONAM		TOTAL	BIENES	TRAB PUB
TOTAL ADMINISTRACION	17.982.301	17.265.667	15.144.711	2.034.957	85.999	696.635	696.635	
SEC. DE REL. INSTITUCIONALES	217.451	217.287	134.164	73.799	9.324	164	164	
RECTORADO	6.708.119	6.695.006	5.957.932	733.444	3.630	13.114	13.114	
SEC. DE ADMINISTRACIÓN	4.038.311	3.987.361	3.646.737	301.267	39.357	50.950	50.950	
SEC. DE ASUNTOS ACADÉMICOS	1.498.367	947.488	646.853	269.757	30.878	550.879	550.879	
PUBLICACIONES E IMPRESOS	1.014.546	1.000.457	807.490	192.118	850	14.089	14.089	
SEC. DE PLANEAMIENTO	3.916.414	3.848.975	3.385.990	461.025	1.960	67.439	67.439	
UNIDAD DE AUDITORÍA INTERNA	569.094	569.094	565.546	3.548				

CUADRO F 5: EROGACIONES POR OBJETO SEGUN DEPENDENCIA. TOTAL APOYO UNIVERSITARIO - Año 2006 (en Pesos)

Dependencia	TOTAL	EROGACIONES CORRIENTES			EROGACIONES DE CAPITAL		
		TOTAL	PERSONAL	FUNCIONAM	TRANSFER	TOTAL	BIENES
TOTAL APOYO UNIVERSITARIO	12.637.737	12.589.176	6.373.361	2.220.940	3.914.876	128.560	128.560
BIBLIOTECA MAYOR	622.144	604.035	513.360	73.103	17.572	18.109	18.109
DIR. DE EXT. UNIVERSITARIA	4.031.366	3.985.495	1.273.553	409.013	2.302.930	45.871	45.871
SEC. DE AS. ESTUDIANTILES	6.507.198	6.485.761	3.723.596	1.260.908	1.501.256	21.437	21.437
SEC. DE REL. INTERNACIONALES	457.896	453.649	320.611	84.376	48.663	4.246	4.246
PROSEC. DE INFORMATICA	385.945	350.482	125.497	210.685	14.300	35.463	35.463
DPTO. UNIV. DE INFORMATICA	77.041	77.041	8.896	44.950	23.195	1.097	1.097
SEC. DE POST-GRADO	247.464	246.367	197.573	41.834	6.960	1.097	1.097
SEC. DE GRADUADOS	308.854	306.347	210.275	96.071	2.337	2.337	2.337

CUADRO F 6: EROGACIONES POR OBJETO SEGUN DEPENDENCIA. TOTAL EDUCACION MEDIA Y TERCIARIA - Año 2006 (en Pesos)

Dependencia	TOTAL	EROGACIONES CORRIENTES			EROGACIONES DE CAPITAL		
		TOTAL	PERSONAL	FUNCIONAM	TRANSFER	TOTAL	BIENES
TOTAL EDUC. MEDIA Y TERCIARIA	19.531.075	19.479.877	18.774.519	701.903	3.455	51.198	51.198
COL. NAC. DE MONSERRAT	7.153.130	7.146.932	6.995.225	150.807	900	6.198	6.198
ESC. DE COM. MANUEL BELGRANO							

CUADRO F 7: EROGACIONES POR OBJETO SEGUN DEPENDENCIA. OTRAS DEPENDENCIAS. Año 2006 (en Pesos)

Dependencia	TOTAL		EROGACIONES CORRIENTES			EROGACIONES DE CAPITAL		
	TOTAL	PERSONAL	FUNCIONAM	TRANSFER	TOTAL	BIENES	TRAB PUB	
TOTAL OTRAS DEPENDENCIAS	31.196.298	9.047.728	12.189.571	7.605.058	2.353.940	2.318.940	35.001	
INSTITUTO DE HEMATOLOGIA Y HEMOTERAPIA	1.700.719	1.192.274	484.394		24.051	24.051		
LAB. DE HEMODERIVADOS	16.440.355	4.919.685	9.268.596	6.816	2.245.258	2.245.258	35.001	
OBSERVATORIO ASTRONOMICO	2.106.194	1.974.562	45.084	79.963	6.585	6.585		
DEFENSORIA DE LA COM. UNIVERSITARIA	42.221	8.291	21.324	10.800	1.805	1.805		
SEC.DE CIENCIA Y TECNICA	10.871.808	952.916	2.370.172	7.507.480	41.241	41.241		

CUADRO F 8: EROGACIONES POR OBJETO SEGUN DEPENDENCIA. TOTAL CREDITOS COMUNES. Año 2006 (en Pesos)

Dependencia	TOTAL		EROGACIONES CORRIENTES			EROGACIONES DE CAPITAL		
	TOTAL	PERSONAL	FUNCIONAM	TRANSFER	TOTAL	BIENES	TRAB PUB	
TOTAL CREDITOS COMUNES	32.458.963	8.012.895	9.786.326	154.319	14.505.412	2.386.177	12.119.235	
SERVICIOS PUB. CENTRALES	29.210.785	6.217.209	8.414.942	149.759	14.428.875	2.309.639	12.119.235	
CTA. GRAL DE REC. PROPIOS	1.147.008	1.094.827	1.094.827		52.181	52.181		
SECRETARIA DE DEPORTES	2.101.160	1.795.666	276.557	4.560	24.357	24.357		

CUADRO F 9: EROGACIONES POR OBJETO SEGUN DEPENDENCIA. TOTAL CIENCIA Y TECNICA. Año 2006 (en Pesos)

Dependencia	TOTAL	EROGACIONES CORRIENTES			EROGACIONES DE CAPITAL		
		TOTAL	PERSONAL	FUNCIONAM	TRANSFER	TOTAL	BIENES
TOTAL CIENCIA Y TECNICA	2.592.646	2.545.031	1.766.771	698.576	79.684	37.615	37.615
CENTRO DE EST.DE TRANSPORTE	74.049	73.309	68.879	3.730	700	740	740
INST.DE INV Y FORM.EN ADM.PUBLICA	540.328	537.697	435.317	83.681	18.699	2.631	2.631
CENTRO DE EST. AVANZADOS	1.968.269	1.934.024	1.262.575	611.165	60.284	34.244	34.244

CUADRO F 10: CREDITOS POR CUENTE DE FINANCIAMIENTO SEGUN FUNCION, Año 2006 (en Pesos)

Función	TOTAL	FUENTE				EN PESOS		
		CONTRIBUCION NACIONAL	RECURSOS PROPIOS	RECURSOS CON AFECT ESPEC	TRANSFEREN INTERNAS	ECONOM DE EJERC ANT	TRANSFEREN EXTERNA	CREDITO EXTERNO
TOTAL UNIVERSIDAD	356.458.217	272.181.627	43.832.959	1.270.303	229.107	31.534.085	717.540	6.692.596
Salud	30.820.641	21.111.363	7.937.128	0	0	1.772.150	0	0
Educación	304.638.057	239.099.580	32.638.369	1.270.303	226.261	27.835.706	687.918	2.879.918
Ciencia y Técnica	20.999.519	11.970.683	3.257.462	0	2.845	1.926.228	29.621	3.812.678

GRAFICO 16: EROGACIONES POR FUNCIONES - UNC - Año 2006



GRAFICO 17: FUENTES DE FINANCIAMIENTO - UNC - Año 2006



CUADRO F 11: CREDITOS POR FUENTE DE FINANCIAMIENTO SEGUN OBJETO. TOTAL UNC. Año 2006 (en Pesos)

Objeto	TOTAL	FUENTE					ECONOMIA EJERC. ANT.	TRANSFEREN		CREDITO EXTERNO
		CONTRIBUCION NACIONAL	RECURSOS PROPIOS	RECURSOS CON AFECT ESPEC	INTERNA	EXTERNA		EXTERNA		
TOTAL UNIVERSIDAD	356.458.217	272.181.627	43.832.959	1.270.303	229.107	31.534.085	717.540	6.692.596		
Personal	264.281.542	245.682.644	13.171.602	1.231.287	12.442	4.057.951	3.799	121.816		
Bienes de consumo	14.698.412	1.987.841	7.367.767	1.375	75.497	5.052.862	82.610	130.460		
Serv. no personales	39.371.051	11.511.721	18.352.919	35.344	124.417	8.330.816	608.703	407.130		
Bienes de uso	21.219.541	3.489.160	3.139.761	2.298	15.750	12.594.782	22.428	1.955.363		
Transferencias	16.887.671	9.510.260	1.800.910	0	1.000	1.497.673	0	4.077.828		

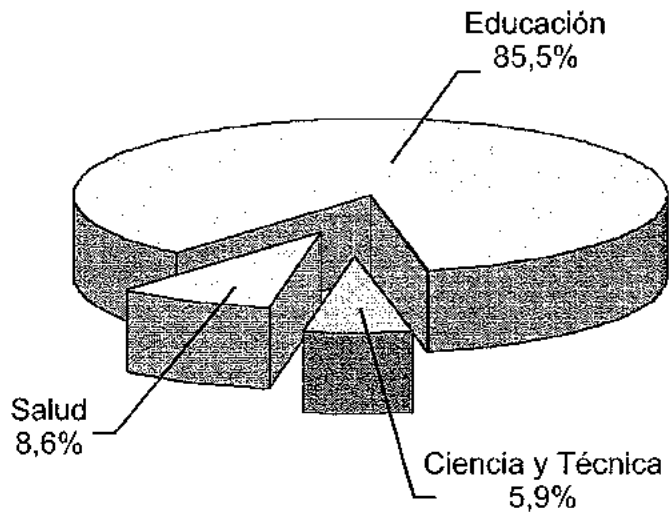
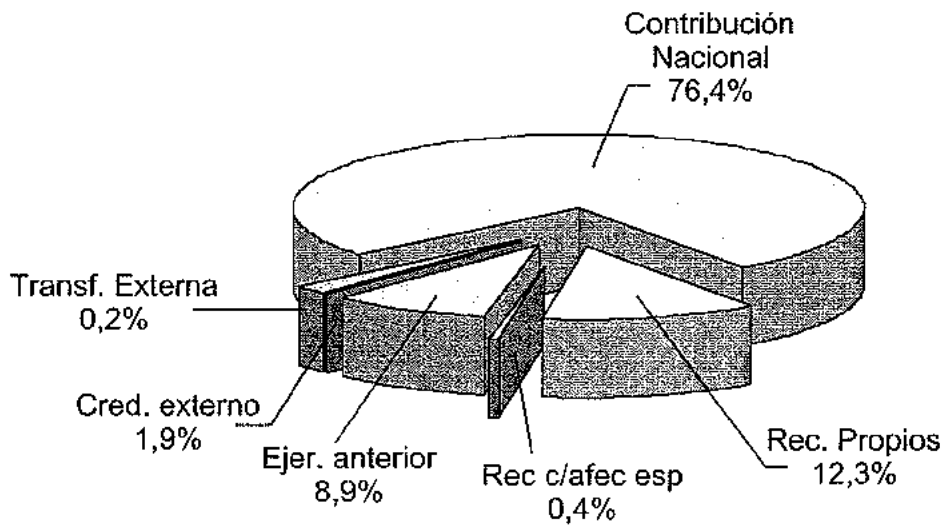
CUADRO F 12: CREDITOS POR FUENTE DE FINANCIAMIENTO SEGUN OBJETO. TOTAL SALUD. Año 2006 (en Pesos)

Objeto	TOTAL	FUENTE					CREDITO EXTERNO
		CONTRIBUCION NACIONAL	RECURSOS PROPIOS	RECURSOS CON AFECT ESPEC	TRANSFEREN INTERNA	ECONOM DE EJERC ANT	
TOTAL SALUD	30.820.641	21.111.363	7.937.128	0	0	1.772.150	0
Personal	22.254.844	20.424.200	1.788.676	0	0	41.969	0
Bienes de consumo	3.516.060	128.195	2.918.623	0	0	469.242	0
Serv. no personales	3.817.431	496.633	3.007.604	0	0	313.194	0
Bienes de uso	1.227.323	62.335	222.002	0	0	942.986	0
Transferencias	4.983	0	223	0	0	4.760	0
TOTAL EDUCACION	304.638.057	239.099.560	32.638.369	1.270.303	226.261	27.835.706	2.879.918
Personal	238.469.527	221.910.139	11.372.691	1.231.287	12.442	3.934.761	3.799
Bienes de consumo	10.899.709	1.747.267	4.365.768	1.375	74.419	4.506.769	78.116
Serv. no personales	32.924.582	10.620.527	13.582.383	35.344	124.039	7.581.870	583.576
Bienes de uso	19.895.151	3.392.529	2.874.818	2.298	15.360	11.633.838	22.428
Transferencias	2.449.087	1.429.119	442.709	0	0	178.468	0
TOTAL CIENCIA Y TECNICA	20.999.519	11.970.683	3.257.462	0	2.845	1.926.228	29.621
Personal	3.557.171	3.348.306	10.236	0	0	81.222	0
Bienes de consumo	282.642	112.379	83.376	0	1.078	76.852	4.494
Serv. no personales	2.629.037	394.562	1.762.932	0	378	435.752	25.127
Bienes de uso	97.068	34.295	42.941	0	390	17.958	0
Transferencias	14.433.600	8.081.142	1.357.978	0	1.000	1.314.444	0

SECCION VII

INDICADORES

CUADRO G 1: INDICE DE RETENCION EN EL PRIMER AÑO DE LA CARRERA (*)

Dependencia	1981/80	86/85	91/90	96/95	99/00	2000/01	01/02	02/03	03/04	04/05	05/06
Fac. de Arquitectura, U y D.	83,0	79,0	39,0	66,0	111,3	98,8	95,2	...	63,4	44,3	76,5
Fac. de Ciencias Exactas	94,0	61,0	...	91,0	70,9	75,2	70,3	80,0	77,5	81,1	78,9
Fac. de Ciencias Químicas	72,0	72,0	...	85,0	96,4	100,0	88,0	85,9	87,1
Fa. M. A. F.	56,0	41,0	44,0	43,0	39,4	71,5	53,2	58,4	55,9	...	64,7
Fac. de Cs Agropecuarias	69,0	45,0	63,0	70,0	84,6	74,2	...	94,3	82,0
Fac. de Derecho	98,0	48,0	68,0	70,0	89,6	69,0	85,9	89,8	87,9	82,6	74,2
Esc. de Trabajo Social	63,0	50,0	53,0	80,0	74,4	72,4	73,0	74,3	72,2	...	79,8
Esc. de Cs de la Información	78,0	53,0	51,0	61,0	73,4	65,8	65,9	63,7	65,8	50,3	61,2
Fac. de Cs Económicas	92,0	65,0	66,0	68,0	67,4	67,1	79,1	81,4	75,3	94,6	70,9
Fac. de Medicina	...	84,0	50,0	86,0	...	79,1	97,7	96,7	20,5
Esc. de Tecnología Medica	93,0	67,0	63,0	89,0	82,4	...	88,9	94,0	74,4	79,9	95,6
Esc. de Fisioterapia	96,0	82,0	64,0	91,0	92,8	88,4	34,4	89,1	83,8	86,0	96,8
Esc. de Fonoaudiología	90,0	70,0	73,0	63,0	56,4	94,3	...	94,2	94,1
Esc. de Enfermería	84,0	70,0	78,0	100,0	81,6	90,1	78,4	81,8	58,2
Esc. de Nutrición	96,0	89,0	66,0	91,0	...	87,1	93,8	...	0,0
Fac. de Odontología	92,0	61,0	69,0	69,0	71,4	74,6	79,2	72,4	76,9	76,8	75,4
Fac. de Filosofía	76,0	66,0	46,0	74,0	75,2	56,2	67,5	81,7	74,3	81,2	...
Fac. de Psicología	84,9	91,9	95,6	97,5	87,0	95,0	76,4
Fac. de Lenguas	70,0	41,0	53,0	47,0	59,6	70,5	73,1	74,8	74,7	...	73,6
TOTAL	84,0	64,0	59,0	75,0	80,5	76,0	80,0	87,5	76,8	77,9	77,9

(*) Expresa la relación entre los alumnos que se reinscriben en una carrera en un año determinado y el total de ingresantes a esa misma carrera en el año anterior.

GRAFICO 18: INDICE DE RETENCION EN EL PRIMER AÑO PERIODO 1980-2006

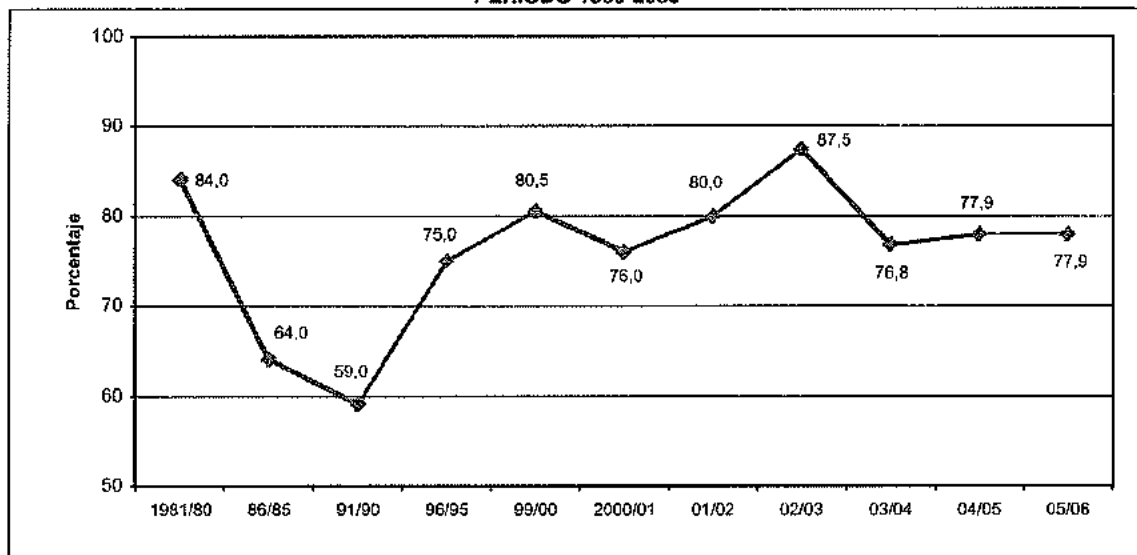

CUADRO G 2: ALUMNOS Y EGRESADOS. RELACION EGRESADOS/NUEVOS INSCRIPTOS

Año	CANTIDADES		INDICES (base 1990)		RELACION
	Nuevos inscriptos	Egresados	Nuevos inscriptos	Egresados	Egre/Nvos inscr
1990	19.447	4.998	100,0	100,0	25,7%
1991	18.970	4.431	97,5	88,7	23,4%
1992	17.629	5.435	90,7	108,7	30,8%
1993	16.208	5.082	83,3	101,7	31,4%
1994	18.862	5.997	97,0	120,0	31,8%
1995	18.669	4.769	96,0	95,4	25,5%
1996	17.515	5.160	90,1	103,2	29,5%
1997	19.237	4.770	98,9	95,4	24,8%
1998	18.831	4.786	96,8	95,8	25,4%
1999	18.709	4.420	96,2	88,4	23,6%
2000	19.819	5.745	101,9	114,9	29,0%
2001	16.392	5.847	84,3	117,0	35,7%
2002	16.450	6.452	84,6	129,1	39,2%
2003	17.855	6.489	91,8	129,8	36,3%
2004	16.329	6.616	84,0	132,4	40,5%
2005	18.061	6.028	92,9	120,6	36,6%
2006	18.422		94,7		

GRAFICO 19: RELACION EGRESADOS/NUEVOS INSCRIPTOS - Período 1995-2005

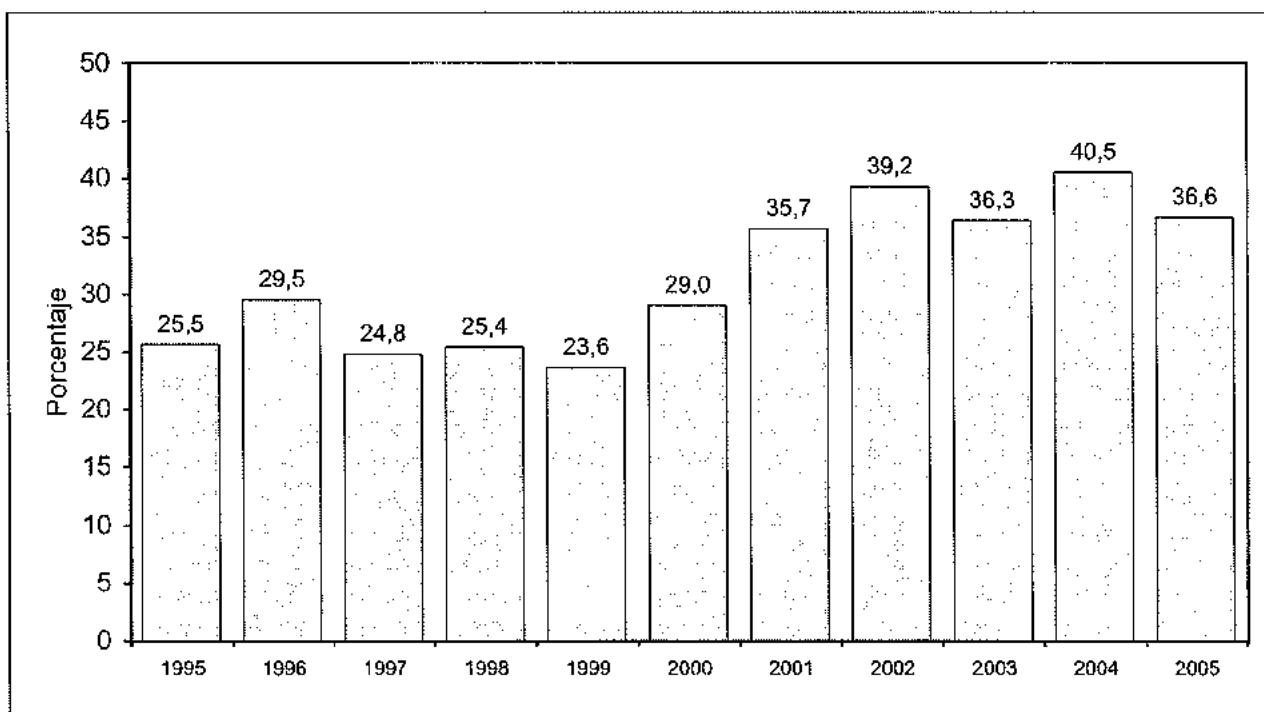

CUADRO G 3: NUEVOS INSCRIPTOS DEL AÑO 1995 QUE SE REINSCRIBIERON EN AÑOS POSTERIORES SEGUN AREA DE ESTUDIO

Area de estudio	1995	1996	1997	1998	1999	2000	2001	2002	2003	2004	2005	2006
TOTAL UNIVERSIDAD	18.669	13.661	12.169	12.791	10.962	9.658	8.545	6.512	5.289	4.066	2.961	2.273
CIENCIAS BASICAS Y APLICADAS	3.244	2.409	2.015	2.040	2.006	1.664	1.549	1.093	1.072	620	475	346
CIENCIAS SOCIALES	7.259	4.940	4.597	4.204	4.026	3.616	3.345	2.709	2.123	1.725	1.129	978
CIENCIAS MEDICAS	5.114	4.294	3.658	4.665	3.262	2.883	2.329	1.613	1.234	988	767	487
CIENCIAS HUMANAS	3.052	2.018	1.899	1.882	1.668	1.495	1.322	1.097	860	733	590	462

CUADRO G 4: SITUACION AL AÑO 2006 DE LOS NUEVOS INSCRIPTOS EN EL AÑO 1995 SEGUN AREA DE ESTUDIO

Area de estudio	Nuevos Inscriptos 1995	Reins-criptos 2006	No reins-criptos	Total de egresados	Año de egreso									
					1996	1997	1998	1999	2000	2001	2002	2003	2004	2005
TOTAL UNIVERSIDAD	18.669	2.273	10.779	5.617	54	32	69	299	995	1.280	1.164	790	550	384
CIENCIAS BASICAS Y APLICADAS	3.244	346	1.823	1.075	21	6	8	35	210	213	227	176	92	87
CIENCIAS SOCIALES	7.259	978	4.506	1.775	2	8	8	49	283	374	457	280	202	120
CIENCIAS MEDICAS	5.114	487	2.565	2.062	29	25	44	167	420	516	343	236	159	123
CIENCIAS HUMANAS	3.052	462	1.885	705	2	1	9	48	82	177	137	98	97	54

CUADRO G 5: NUEVOS INSCRIPTOS DEL AÑO 1996 QUE SE REINSCRIBIERON EN AÑOS POSTERIORES SEGUN AREAS DE ESTUDIO

Area de estudio	1996	1997	1998	1999	2000	2001	2002	2003	2004	2005	2006
TOTAL UNIVERSIDAD	17.515	13.096	12.180	11.289	9.991	9.522	7.867	6.461	4.902	3.532	2.690
CIENCIAS BASICAS Y APLICADAS	3.440	2.583	2.179	2.103	1.861	1.855	1.315	1.398	877	630	468
CIENCIAS SOCIALES	6.523	4.754	4.470	4.165	3.823	3.776	3.312	2.663	2.120	1.456	1.181
CIENCIAS MEDICAS	3.869	3.310	3.078	2.853	2.467	2.150	1.661	1.131	856	608	424
CIENCIAS HUMANAS	3.683	2.449	2.453	2.168	1.840	1.741	1.579	1.269	1.049	838	617

CUADRO G 6: SITUACION AL AÑO 2006 DE LOS NUEVOS INSCRIPTOS EN EL AÑO 1996 SEGUN AREA DE ESTUDIO

Area de estudio	Nuevos Inscriptos 1996	Reins-criptos 2006	No reins-criptos	Total de egresados	Año de egreso										
					1997	1998	1999	2000	2001	2002	2003	2004	2005	2006	
TOTAL UNIVERSIDAD	17.515	2.690	9.540	5.285	96	16	160	423	960	1.310	1.064	774	482		
CIENCIAS BASICAS Y APLICADAS	3.440	468	1.956	1.016	7	7	9	54	154	242	241	182	120		
CIENCIAS SOCIALES	6.523	1.181	3.705	1.837	83	1	2	38	211	448	393	284	177		
CIENCIAS MEDICAS	3.869	424	1.514	1.931	6	7	139	290	483	444	293	156	113		
CIENCIAS HUMANAS	3.683	617	2.365	701		1	10	41	112	176	137	152	72		

CUADRO G 7: NUEVOS INSCRIPTOS DEL AÑO 1997 QUE SE REINSCRIBIERON EN AÑOS POSTERIORES SEGUN AREAS DE ESTUDIO

Area de estudio	1997	1998	1999	2000	2001	2002	2003	2004	2005	2006
TOTAL UNIVERSIDAD	19.237	15.507	14.206	12.864	12.209	10.960	9.716	7.590	5.471	4.127
CIENCIAS BASICAS Y APLICADAS	3.615	2.527	2.356	2.033	2.140	1.924	1.842	1.187	841	647
CIENCIAS SOCIALES	6.674	5.204	4.937	4.692	4.404	4.069	3.622	3.003	2.043	1.660
CIENCIAS MEDICAS	5.051	4.622	4.148	3.865	3.570	3.060	2.534	1.947	1.416	978
CIENCIAS HUMANAS	3.897	3.154	2.765	2.274	2.095	1.907	1.718	1.453	1.171	842

Para el año 2002 se realizó una estimación para el área de Ciencias Humanas por problemas en los datos originales.

CUADRO G 8: SITUACION AL AÑO 2006 DE LOS NUEVOS INSCRIPTOS EN EL AÑO 1997 SEGUN AREA DE ESTUDIO

Area de estudio	Nuevos Inscriptos 1997	Reins-criptos 2006	No reins-criptos	Total de egresados	Año de egreso							
					1998	1999	2000	2001	2002	2003	2005	
TOTAL UNIVERSIDAD	19.237	4.127	10.547	4.563	7	36	203	374	935	1.412	782	814
CIENCIAS BASICAS Y APLICADAS	3.615	647	2.220	748	1	3	9	59	170	236	108	162
CIENCIAS SOCIALES	6.674	1.660	3.770	1.244			11	33	199	465	261	275
CIENCIAS MEDICAS	5.051	978	2.128	1.945	6	25	162	239	446	557	246	264
CIENCIAS HUMANAS	3.897	842	2.429	626		8	21	43	120	154	167	113

CUADRO G 9: NUEVOS INSCRIPTOS DEL AÑO 1998 QUE SE REINSCRIBIERON EN AÑOS POSTERIORES SEGUN AREAS DE ESTUDIO

Area de estudio	1998	1999	2000	2001	2002	2003	2004	2005	2006
TOTAL UNIVERSIDAD	18.831	14.997	13.512	12.515	9.659	10.711	8.876	6.383	4.932
CIENCIAS BASICAS Y APLICADAS	3.488	2.588	2.252	2.225	2.095	2.222	1.558	1.173	903
CIENCIAS SOCIALES	6.946	5.773	5.316	4.782	2.628	4.067	3.679	2.447	2.002
CIENCIAS MEDICAS	4.996	3.883	3.575	3.393	2.970	2.606	2.066	1.437	1.010
CIENCIAS HUMANAS	3.401	2.753	2.369	2.115	1.966	1.816	1.573	1.326	1.017

Para el año 2002 se realizó una estimación para el área de Ciencias Humanas por problemas en los datos originales.

CUADRO G 10: SITUACION AL AÑO 2005 DE LOS NUEVOS INSCRIPTOS EN EL AÑO 1998 SEGUN AREA DE ESTUDIO

Area de estudio	Nuevos Inscriptos 1998	Reins-criptos 2006	No reins-criptos	Total de egresados	Año de egreso										
					1999	2000	2001	2002	2003	2004	2005				
TOTAL UNIVERSIDAD	18.831	4.932	10.633	3.266	19	49	71	351	975	874	927				
CIENCIAS BASICAS Y APLICADAS	3.488	903	2.079	506		3	2	48	125	148	180				
CIENCIAS SOCIALES	6.946	2.002	4.137	807	16	3	4	31	203	230	320				
CIENCIAS MEDICAS	4.996	1.010	2.525	1.461	1	37	57	227	520	316	303				
CIENCIAS HUMANAS	3.401	1.017	1.892	492	2	6	8	45	127	180	124				

GRAFICO 20: EVOLUCION DE LA MATRICULA DE LAS COHORTES 1995, 1996, 1997 Y 1998

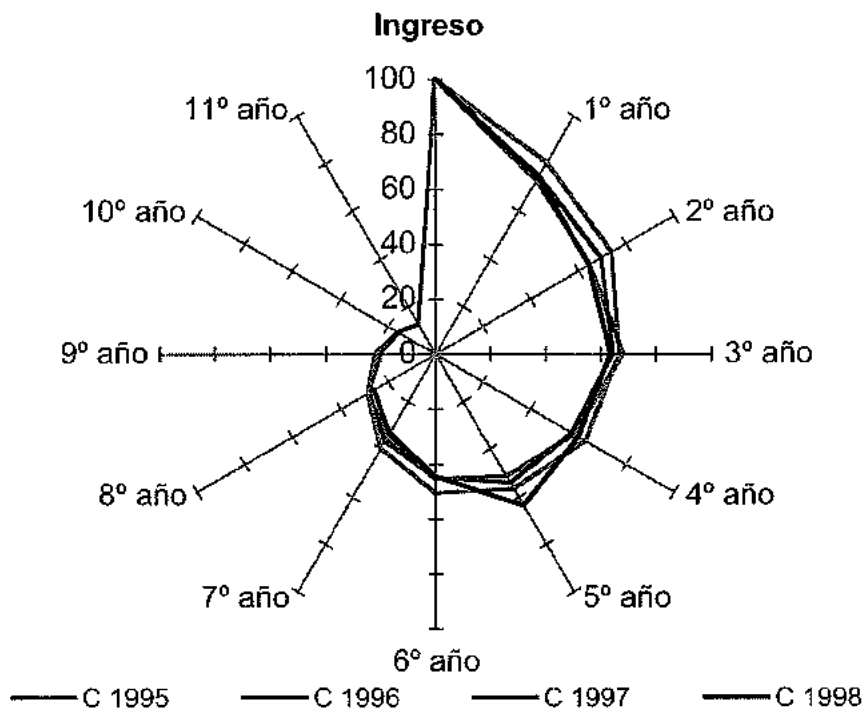

Aclaraciones sobre fuentes de datos y definiciones

FUENTES DE DATOS

La información que se utiliza para la sección de Alumnos es relevada mediante el software SIU Guarani. Para la Sección referente al personal de la UNC, la base es brindada por la Dirección General de Personal que recaba los datos a través del software SIU Pampa.

Las estadísticas financieras que se ofrecen en el presente Anuario Estadístico provienen de la Secretaría de Administración Planificación y Gestión Institucional.

DEFINICIONES

Para una lectura correcta de los cuadros estadísticos es necesario recordar las definiciones con las que se designaron a los alumnos, nuevos inscriptos y egresados.

- Nuevos inscriptos: alumnos que habiendo cumplido con los requisitos necesarios para ingresar, reglamentados por la Universidad, son admitidos por primera vez en una determinada carrera.
- Total de Alumnos: es la suma de los nuevos inscriptos más los alumnos a los que se les actualiza su matrícula en la misma carrera equivalente, en un año académico posterior (los reinscriptos).
- Egresados: son aquellos alumnos de las carreras de grado que han completado todos los cursos y requisitos académicos de la carrera a la que pertenecen.

Categorías de Personal Docente

Directivos (1)

Directores de Escuela e Instituto. Director de Escuela Superior. Rector de la primera categoría. Vicedecano.

Secretarios (2)

Secretarios de la Universidad. Secretarios de las Facultades. Secretarios de primera. Secretarios de Escuela Superior.

Otros Directivos (3)

Vicerrector de primera. Regente de primera. Subregente de primera. Vicedirector de Escuela Superior. Director de tercera. Regente de Escuela Superior. Regente de primera de Escuela Superior. Vicedirector ind. 256 puntos. Director de Educación Artística.

Otros Profesores (4)

Profesor de tiempo completo. Profesor Jefe de Trabajos Prácticos. Profesor de Centro Deportivo. Profesor de Escuela Superior. Jefe de Departamento. Jefe de Gabinete Psicopedagógico.

Ayudantes (5)

Ayudante de Clase Práctica. Ayudante de primera categoría. Ayudante de segunda. Maestro Ayudante de Trabajos Prácticos. Maestros de Taller. Auxiliar Docente de primera y segunda categoría. Técnico de Trabajos Prácticos. Ayudante Técnico de Centro Deportivo.

Ayudantes (6)

Ayudante Alumno Clase A y B.

Preceptores (7)

Preceptores. Jefe de Preceptores de primera. Jefe de Preceptores de Escuela Superior.

Otros (8)

Asesor Pedagógico. Bibliotecario Colegio Nacional de Monserrat. Bibliotecario de la Escuela Superior de Lenguas. Gabinetista Psicopedagógico.

Cuadros reducidos de docentes

Directivos: Rector/Decano – Directivos – Secretarios – Otros Directivos

Profesores: Titulares – Asociados – Adjuntos – Otros profesores

Auxiliares: Jefe de Trabajo Práctico – Ayudantes

Otros: Preceptores – Otros docentes

CARGOS HORAS CATEDRA

098: Horas de nivel medio - Manuel Belgrano

045: Horas cátedra Escuela Superior

044: Horas de nivel terciario

046: Horas cátedra Escuela Superior

LOCALIZACION DE LAS DEPENDENCIAS

SECRETARIAS RECTORALES	Teléfonos
Rectorado <i>Haya de la Torre s/n - Pabellón Argentina 2° Piso</i> <i>Ciudad Universitaria - X5000JHO - Córdoba</i> E-mail: rectora@unc.edu.ar	(0351) 433-4072/4178
Vicerrectorado <i>Haya de la Torre s/n - Pabellón Argentina 3° Piso</i> <i>Ciudad Universitaria - X5000JHO - Córdoba</i> E-mail: gfidelio@vicerrectorado.unc.edu.ar	(0351) 433-4072/4178
Oficina de Audiencias y Secretaría Privada del Rectorado <i>Haya de la Torre s/n - Pabellón Argentina 2° piso</i> E-mail: sacuna@ffyh.unc.edu.ar	(0351) 433-4072 / 4078
Secretaría General <i>Av. Valparaíso esq. Enfermera Gordillo Gómez Bateria D</i> <i>Ciudad Universitaria - X5000JHO - Córdoba</i> E-mail: segral@rektorado.unc.edu.ar	(0351) 433-34081/4082 Fax: 433-4081
Secretaría de Asuntos Académicos <i>Haya de la Torre s/n - Pabellón Argentina Planta Baja</i> <i>Ciudad Universitaria - X5000JHO - Córdoba</i> E-mail: info@saa.unc.edu.ar	(0351) 433-3049/3050
Secretaría de Planificación y Gestión Institucional <i>Ad. General Paz 154 2° piso - X5000JHO - Córdoba</i> E-mail: spgi@redecofi.unc.edu.ar	(0351) 433-2033/2034/2037
Secretaría de Planeamiento Físico <i>Rogelio Martínez 2200 - Ciudad Universitaria</i> E-mail: plan@planeamiento.unc.edu.ar	(0351) 433- 4132/ 4135
Secretaría de Asuntos Estudiantiles <i>Artigas 160 - X5000JHO - Córdoba</i> E-mail: sae@mail.sae.unc.edu.ar	(0351) 433-2033/2034
Secretaría de Ciencia y Técnica <i>H. Yrigoyen 162 - X5000JHO - Córdoba</i> E-mail: comunicaciones@secyt.unc.edu.ar	(0351) 433-2046/2047
Secretaría de Extensión Universitaria <i>Haya de la Torre s/n - Pabellón Argentina 1° piso</i> <i>Ciudad Universitaria - 5000 - Córdoba</i> E-mail: informes@seu.unc.edu.ar	(0351) 433-4065/68

PROSECRETARÍAS RECTORALES	Teléfonos
Prosecretaría General <i>Av. Valparaíso esq. Enfermera Gordillo Gómez Bateria D</i> <i>Ciudad Universitaria - X5000JHO - Córdoba</i> E- mail: prosecretaria@rectorado.unc.edu.ar	(0351) 433-34081/4082 Fax: 433-4081
Prosecretaría de Comunicación Institucional <i>Haya de la Torre s/n – Pabellón Argentina Planta baja</i> E- mail: comunicacion@rectorado.unc.edu.ar	(0351) 433-4069 / 4070
Prosecretaría de Relaciones Internacionales <i>Ad. General Paz 154 1º piso - X5000JHO - Córdoba</i> E-mail: internacionales@sri.unc.edu.ar	(0351) 433-2076/1085
Prosecretaría de Informática <i>Haya de la Torre s/n - Pabellón Argentina 2º piso</i> E-mail: prosecretario@psi.unc.edu.ar	(0351) 433-3046

FACULTADES Y ESCUELAS	Teléfonos
Facultad de Arquitectura, Urbanismo y Diseño <i>Avda. Velez Sarfield 264 - 5000 - Córdoba</i> E-mail: secracad@faudi.unc.edu.ar	(0351) 433-2091/2096 Int. 108
Facultad de Ciencias Exactas, Físicas y Naturales <i>Avda. Vélez Sarfield 1611 - Ciudad Universitaria - 5016</i> <i>Avda. Velez Sarfield 299 - Centro</i> E-mail: decano@efn.uncor.edu	Ciudad Universitaria: (0351) 433 - 413841/4152 Centro: (0351) 433-2102/2103
Facultad de Ciencias Químicas <i>Haya de la Torre y Medina Allende</i> <i>Ciudad Universitaria – 5016 - Córdoba</i> E-mail: academica@fcq.unc.edu.ar	(0351) 434 - 4973/4974/4975/4976
Facultad de Matemática, Astronomía y Física <i>Avda. Haya de la Torre y Medina Allende s/n</i> <i>Ciudad Universitaria – 5016 – Córdoba</i> E-mail: academica@famaf.unc.edu.ar	(0351) 433-4050 /4051/ 4052/ 4053/ 4055 Fax: (0351) 433-4054
Facultad de Ciencias Agropecuarias <i>Avda. Valparaiso y Rogelio Martínez</i> <i>Ciudad Universitaria – 5016 – Córdoba</i> E-mail: secacade@agro.uncor.edu.ar	(0351) 433-4116/17 Fax: (0351) 433-4118

Facultad de Derecho y Ciencias Sociales <i>Obispo Trejo 241 Centro – 5000 – Córdoba</i> E-mail: academica@derecho.unc.edu.ar	(0351) 433- 2060/2061 Int. 356 Fax: (0351) 433- 2060
Escuela de Ciencias de la Información <i>Avda. Valparaiso s/n</i> <i>Ciudad Universitaria – 5016 – Córdoba</i> E-mail: academica@eci.unc.edu.ar	(0351) 433- 4160/4161 Int. 216/218

FACULTADES Y ESCUELAS	Teléfonos
Escuela de Trabajo Social <i>Ciudad Universitaria – 5016 - Córdoba</i> E-mail: secr_academica@ets.unc.edu.ar	(0351) 433- 4114 Fax: (0351) 433- 4115
Facultad de Ciencias Económicas <i>Avda. Valparaíso s/n</i> <i>Ciudad Universitaria – 5016 - Córdoba</i> E-mail: decano@eco.uncor.edu.ar	(0351) 433- 4084/4090/4091 Fax: (0351) 433- 4086
Facultad de Medicina <i>Pabellón Perú - Ciudad Universitaria – 5016 – Córdoba</i> E-mail: acadmed@fcm.unc.edu.ar	(0351) 433- 4031
Escuela de Tecnología Médica <i>Avda. Haya de la Torre s/n</i> <i>Ciudad Universitaria – 5016 – Córdoba</i> E-mail: raylab@fcm.unc.edu.ar	(0351) 433- 4024 Fax: (0351) 433- 4024
Escuela de Fonoaudiología <i>Pabellón Argentina PB</i> <i>Ciudad Universitaria – 5016 – Córdoba</i> E-mail: fono@fcm.unc.edu.ar	(0351) 433-3026 Fax: (0351) 433-3026
Escuela de Kinesiología y Fisioterapia <i>Ciudad Universitaria – 5016 – Córdoba</i> E-mail: EKYF@fcm.unc.edu.ar	(0351) 433- 3027/434-4995 Fax: (0351) 433- 3027
Escuela de Enfermería <i>Avda. Haya de la Torre s/n</i> <i>Ciudad Universitaria – 5016 – Córdoba</i> E-mail: enfermeria@fcm.unc.edu.ar	(0351) 433-4028 Fax: (0351) 433-4028
Escuela de Nutrición <i>Pabellón Chile</i> <i>Ciudad Universitaria – 5016 - Córdoba</i> E-mail: esc-nutricion@fcm.unc.edu.ar	(0351) 433- 4027 Fax: (0351) 433- 4027

Facultad de Odontología <i>Pabellón Argentina – Ala 1</i> <i>Ciudad Universitaria – 5016 – Córdoba</i> E-mail: secretariaprivada@odo.unc.edu.ar	(0351) 433- 4178/4179 433-4253
Facultad de Filosofía y Humanidades Escuela de Filosofía <i>Pabellón Francia</i> <i>Ciudad Universitaria – 5016 – Córdoba</i> E-mail: esfilo@ffyh.unc.edu.ar	(0351) 433- 4058/4059 Fax: (0351) 433-4056
Escuela de Historia <i>Pabellón España</i> <i>Ciudad Universitaria – 5016 – Córdoba</i> E-mail: historia@ffyh.unc.edu.ar	(0351) 433- 4062

FACULTADES Y ESCUELAS	Teléfonos
Escuela de Letras <i>Pabellón Francia - Planta Baja</i> <i>Ciudad Universitaria – 5016 – Córdoba</i> E-mail: esletras@ffyh.edu.ar	(0351) 433- 4111
Escuela de Archivología <i>Pabellón España 1er piso - Ciudad Universitaria</i> E-mail: secarchi@ffyh.unc.edu.ar	(0351) 433- 4447
Escuela de Bibliotecología <i>Pabellón España - Ciudad Universitaria – 5016 – Córdoba</i> E-mail: esbiblio@ffyh.unc.edu.ar	(0351) 433- 4061 Int. 127
Escuela de Ciencias de la Educación <i>Pabellón Francia - Primer piso</i> <i>Ciudad Universitaria – 5016 – Córdoba</i> E-mail: csedu@ffyh.unc.edu.ar	(0351) 433- 4073 Fax: (0351)- 4073
Escuela de Artes <i>Pabellón México - Ciudad Universitaria – 5016 – Córdoba</i> E-mail: esartes@ffyh.unc.edu.ar	(0351) 433- 4079/4080
Facultad de Psicología <i>Pabellón Francia - Ciudad Universitaria – 5016 – Córdoba</i> Web: academica@psyche.unc.edu.ar	(0351) 433- 4064/3172 Fax: (0351) 433- 4064
Facultad de Lenguas <i>Avda. Vélez Sarfield 187 - Centro – 5000 – Córdoba</i> E-mail: secadem@fl.edu.ar	(0351) 434- 3214/3218

OTRAS DEPENDENCIAS DE LA UNIVERSIDAD	Teléfonos
Centro de Estudios Avanzados <i>Avda. Vélez Sarfield 153 Centro – 5000 – Córdoba</i> E-mail: centro@cea.unc.edu.ar	(0351) 433- 2086/2087/2088
Instituto de Investigación y Formación en admin.. Pública <i>Pabellón de Ciencias Económicas - Ciudad Universitaria</i> E-mail: iifap@eco.unc.edu.ar	(0351) 433- 4084 Int. 336
Observatorio Astronómico de Córdoba <i>Laprida 854 - Barrio Observatorio - X5000BGR</i> http://www.oac.uncor.edu	(0351) 433- 1062/1063/1064/1065
NIVEL MEDIO Y Terciario	Teléfonos
Escuela Superior de Comercio Manuel Belgrano <i>La Rioja 1450 - B° Alberdi – 5003 – Córdoba</i> E-mail: belgrano@mb.unc.edu.ar	(0351) 433- 7036/7037//7041/7052
Colegio Nacional de Monserrat <i>Obispo Trejo 294 - Centro – 5000 – Córdoba</i> E-mail: monserrat@cnm.unc.edu.ar	(0351) 433- 2078/2079 Fax: (0351) 433- 2081

